SALA DE SITUAÇÃO

Boletim de acompanhamento da Bacia do Rio Madeira

Fontes: Operador Nacional do Sistema Elétrico (ONS)
Superintendência de Gestão da Rede Hidrometeorológica (SGH)

DATA: 22/09/2021

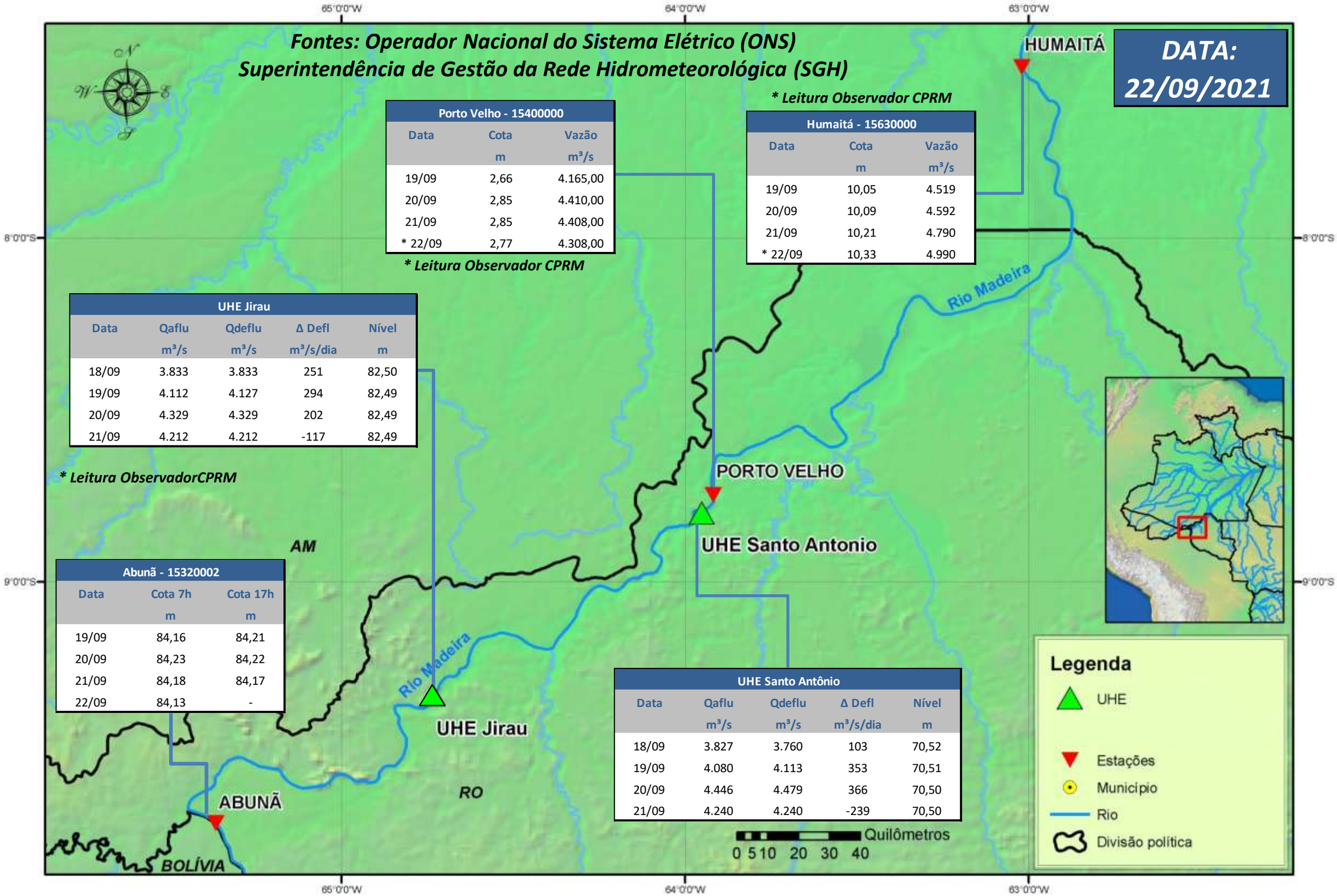

Porto Velho - 15400000		
Data	Cota	Vazão
	m	m³/s
19/09	2,66	4.165,00
20/09	2,85	4.410,00
21/09	2,85	4.408,00
* 22/09	2,77	4.308,00

**** Leitura Observador CPRM***

**** Leitura Observador CPRM***

Humaitá - 15630000		
Data	Cota	Vazão
	m	m³/s
19/09	10,05	4.519
20/09	10,09	4.592
21/09	10,21	4.790
* 22/09	10,33	4.990

UHE Jirau				
Data	Qaflu	Qdeflu	Δ Defl	Nível
	m³/s	m³/s	m³/s/dia	m
18/09	3.833	3.833	251	82,50
19/09	4.112	4.127	294	82,49
20/09	4.329	4.329	202	82,49
21/09	4.212	4.212	-117	82,49

**** Leitura ObservadorCPRM***

Abunã - 15320002		
Data	Cota 7h	Cota 17h
	m	m
19/09	84,16	84,21
20/09	84,23	84,22
21/09	84,18	84,17
22/09	84,13	-

UHE Santo Antônio				
Data	Qaflu	Qdeflu	Δ Defl	Nível
	m³/s	m³/s	m³/s/dia	m
18/09	3.827	3.760	103	70,52
19/09	4.080	4.113	353	70,51
20/09	4.446	4.479	366	70,50
21/09	4.240	4.240	-239	70,50

Para dados mais atualizados da estações fluviométricas acesse: Telemetria ANA

UHE Jirau
Vazão Natural - 1967-2018 (Permanências diárias)

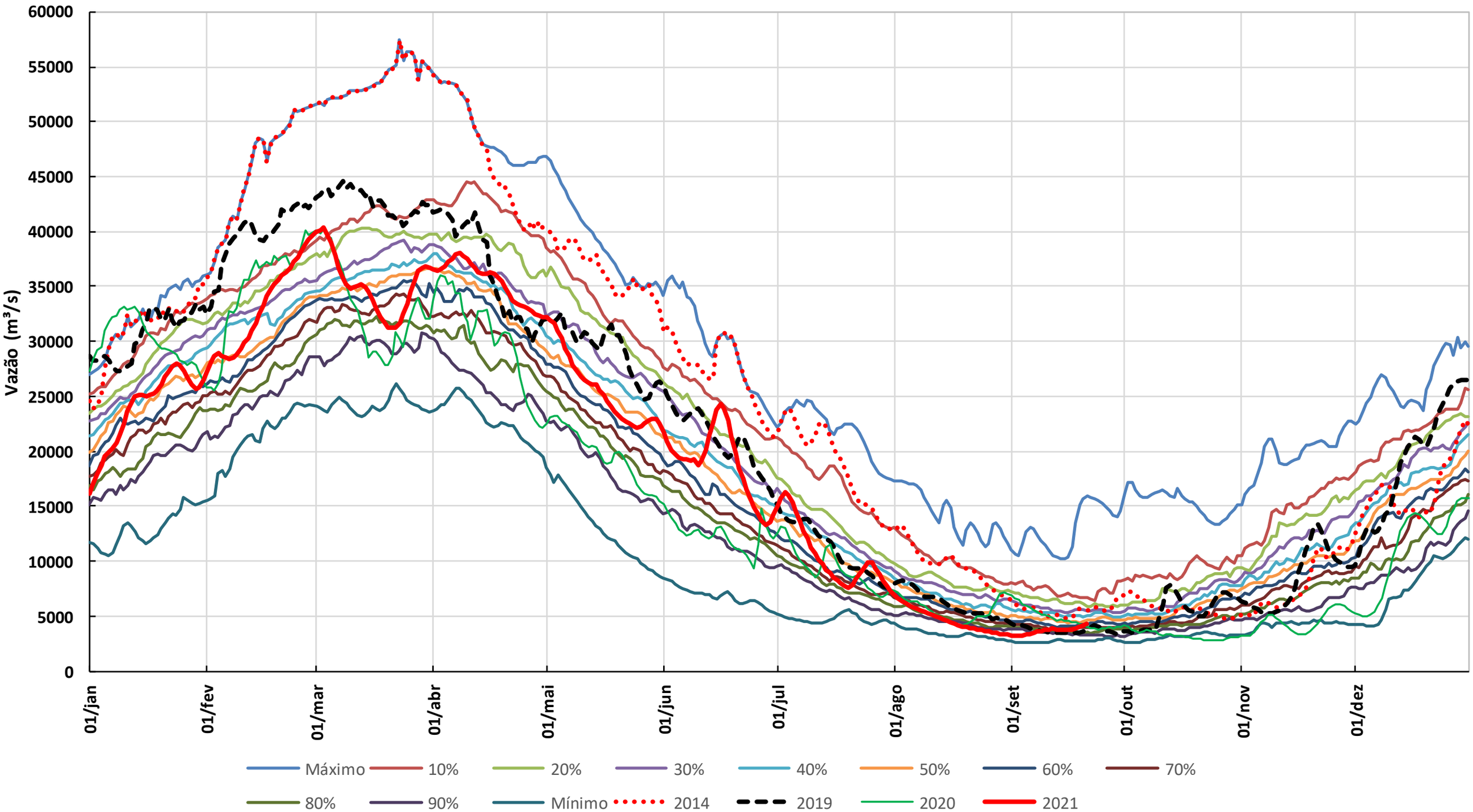

* Os dados de vazão e volume dos reservatórios apresentados no boletim são brutos e estão sujeitos a consistência.