SALA DE SITUAÇÃO

Boletim de acompanhamento da Bacia do Rio Madeira

Fontes: Operador Nacional do Sistema Elétrico (ONS)
Superintendência de Gestão da Rede Hidrometeorológica (SGH)

DATA: 22/02/2021

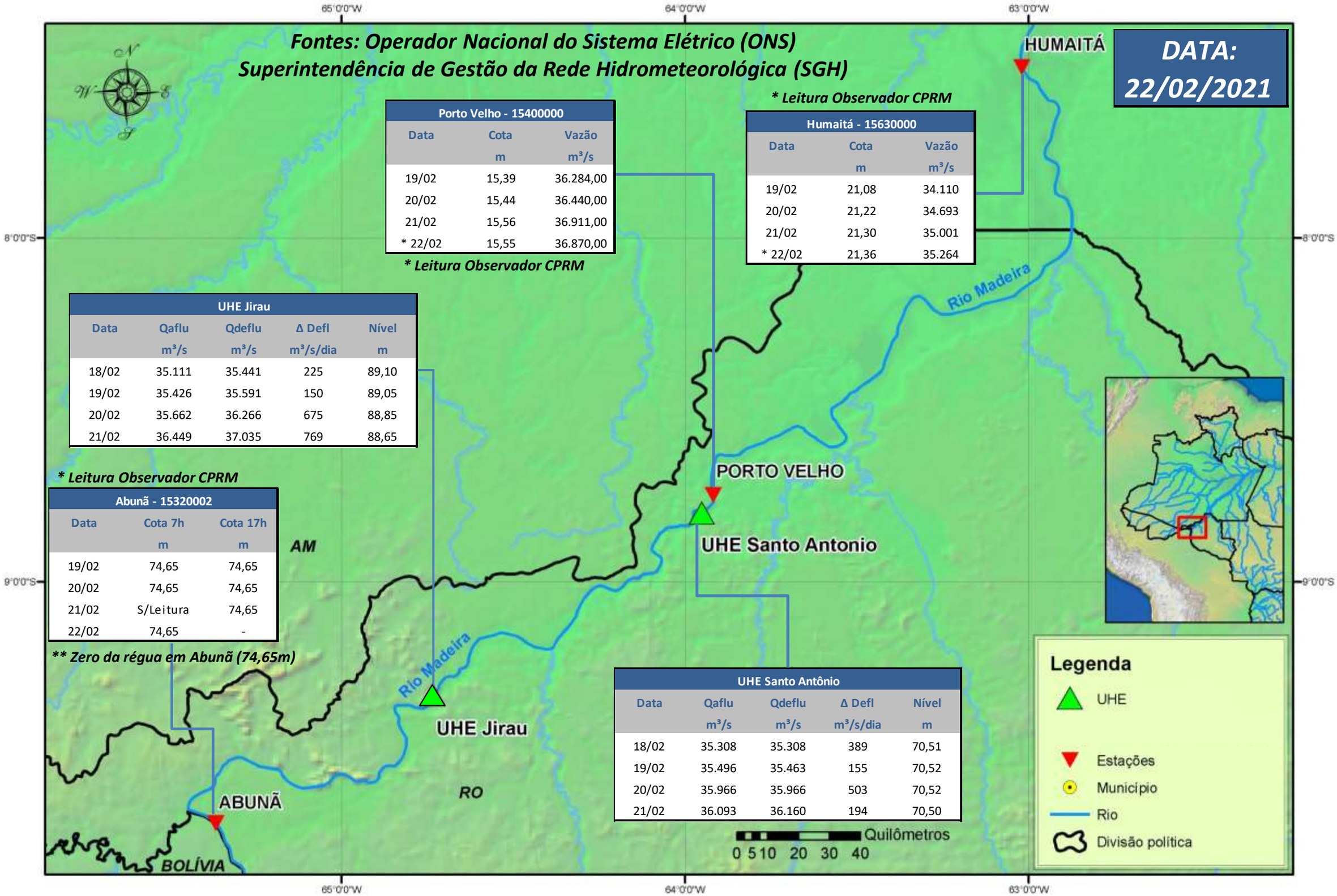

Porto Velho - 15400000		
Data	Cota m	Vazão m³/s
19/02	15,39	36.284,00
20/02	15,44	36.440,00
21/02	15,56	36.911,00
* 22/02	15,55	36.870,00

**** Leitura Observador CPRM***

**** Leitura Observador CPRM***

Humaitá - 15630000		
Data	Cota m	Vazão m³/s
19/02	21,08	34.110
20/02	21,22	34.693
21/02	21,30	35.001
* 22/02	21,36	35.264

UHE Jirau				
Data	Qaflu m³/s	Qdeflu m³/s	Δ Defl m³/s/dia	Nível m
18/02	35.111	35.441	225	89,10
19/02	35.426	35.591	150	89,05
20/02	35.662	36.266	675	88,85
21/02	36.449	37.035	769	88,65

**** Leitura Observador CPRM***

Abunã - 15320002		
Data	Cota 7h m	Cota 17h m
19/02	74,65	74,65
20/02	74,65	74,65
21/02	S/Leitura	74,65
22/02	74,65	-

***** Zero da régua em Abunã (74,65m)***

UHE Santo Antônio				
Data	Qaflu m³/s	Qdeflu m³/s	Δ Defl m³/s/dia	Nível m
18/02	35.308	35.308	389	70,51
19/02	35.496	35.463	155	70,52
20/02	35.966	35.966	503	70,52
21/02	36.093	36.160	194	70,50

Para dados mais atualizados da estações fluviométricas acesse: Telemetria ANA

UHE Jirau
Vazão Natural - 1967-2018 (Permanências diárias)

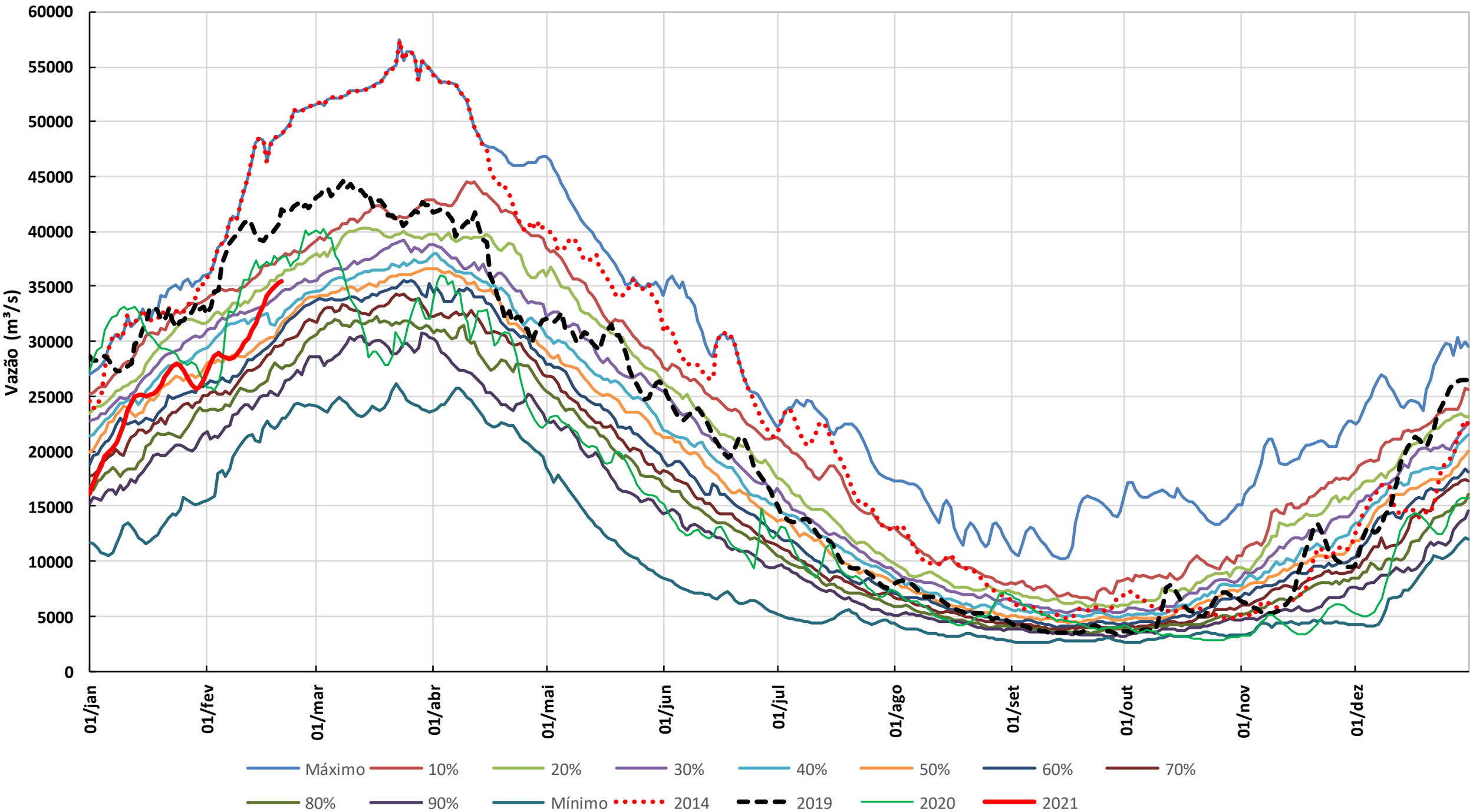

* Os dados de vazão e volume dos reservatórios apresentados no boletim são brutos e estão sujeitos a consistência.