SALA DE SITUAÇÃO

Boletim de acompanhamento da Bacia do Rio Madeira

Fontes: Operador Nacional do Sistema Elétrico (ONS)
Superintendência de Gestão da Rede Hidrometeorológica (SGH)

DATA: 20/08/2021

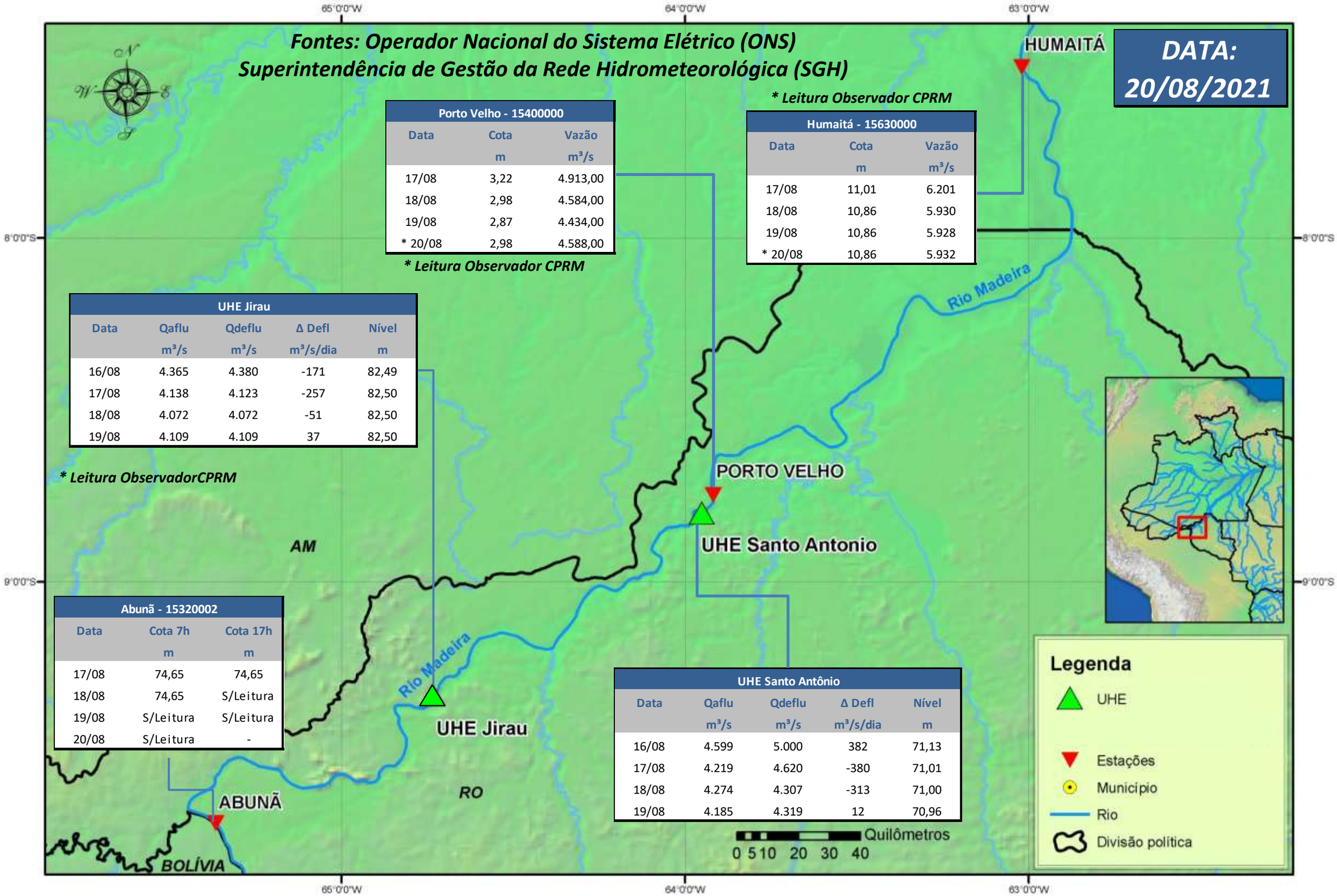

**** Leitura Observador CPRM***

Porto Velho - 15400000		
Data	Cota	Vazão
	m	m³/s
17/08	3,22	4.913,00
18/08	2,98	4.584,00
19/08	2,87	4.434,00
* 20/08	2,98	4.588,00

**** Leitura Observador CPRM***

Humaitá - 15630000		
Data	Cota	Vazão
	m	m³/s
17/08	11,01	6.201
18/08	10,86	5.930
19/08	10,86	5.928
* 20/08	10,86	5.932

UHE Jirau				
Data	Qaflu	Qdeflu	Δ Defl	Nível
	m³/s	m³/s	m³/s/dia	m
16/08	4.365	4.380	-171	82,49
17/08	4.138	4.123	-257	82,50
18/08	4.072	4.072	-51	82,50
19/08	4.109	4.109	37	82,50

**** Leitura ObservadorCPRM***

Abunã - 15320002		
Data	Cota 7h	Cota 17h
	m	m
17/08	74,65	74,65
18/08	74,65	S/Leitura
19/08	S/Leitura	S/Leitura
20/08	S/Leitura	-

UHE Santo Antônio				
Data	Qaflu	Qdeflu	Δ Defl	Nível
	m³/s	m³/s	m³/s/dia	m
16/08	4.599	5.000	382	71,13
17/08	4.219	4.620	-380	71,01
18/08	4.274	4.307	-313	71,00
19/08	4.185	4.319	12	70,96

Para dados mais atualizados da estações fluviométricas acesse: Telemetria ANA

UHE Jirau
Vazão Natural - 1967-2018 (Permanências diárias)

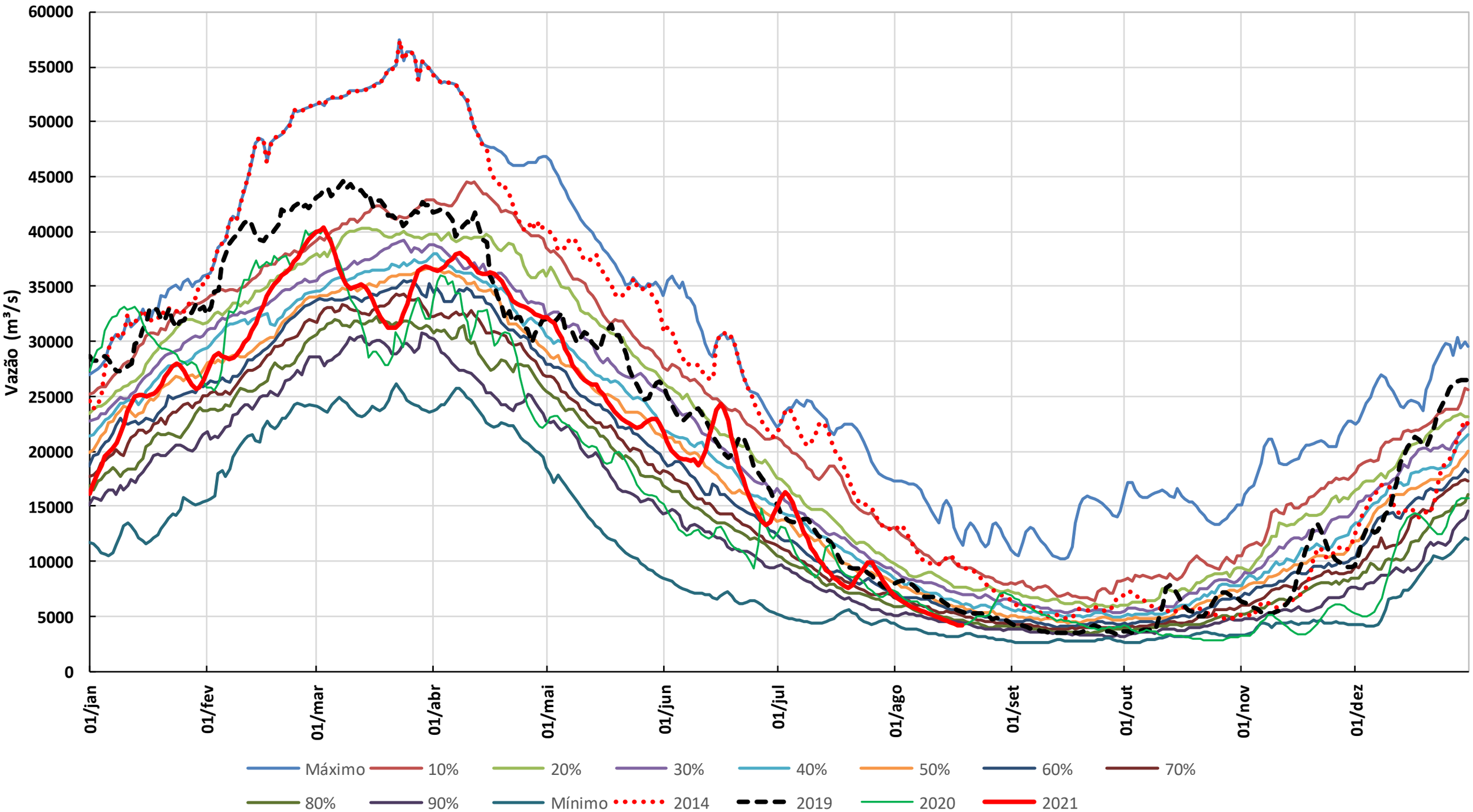

* Os dados de vazão e volume dos reservatórios apresentados no boletim são brutos e estão sujeitos a consistência.