

SALA DE SITUAÇÃO

Boletim de acompanhamento da Bacia do Rio Madeira

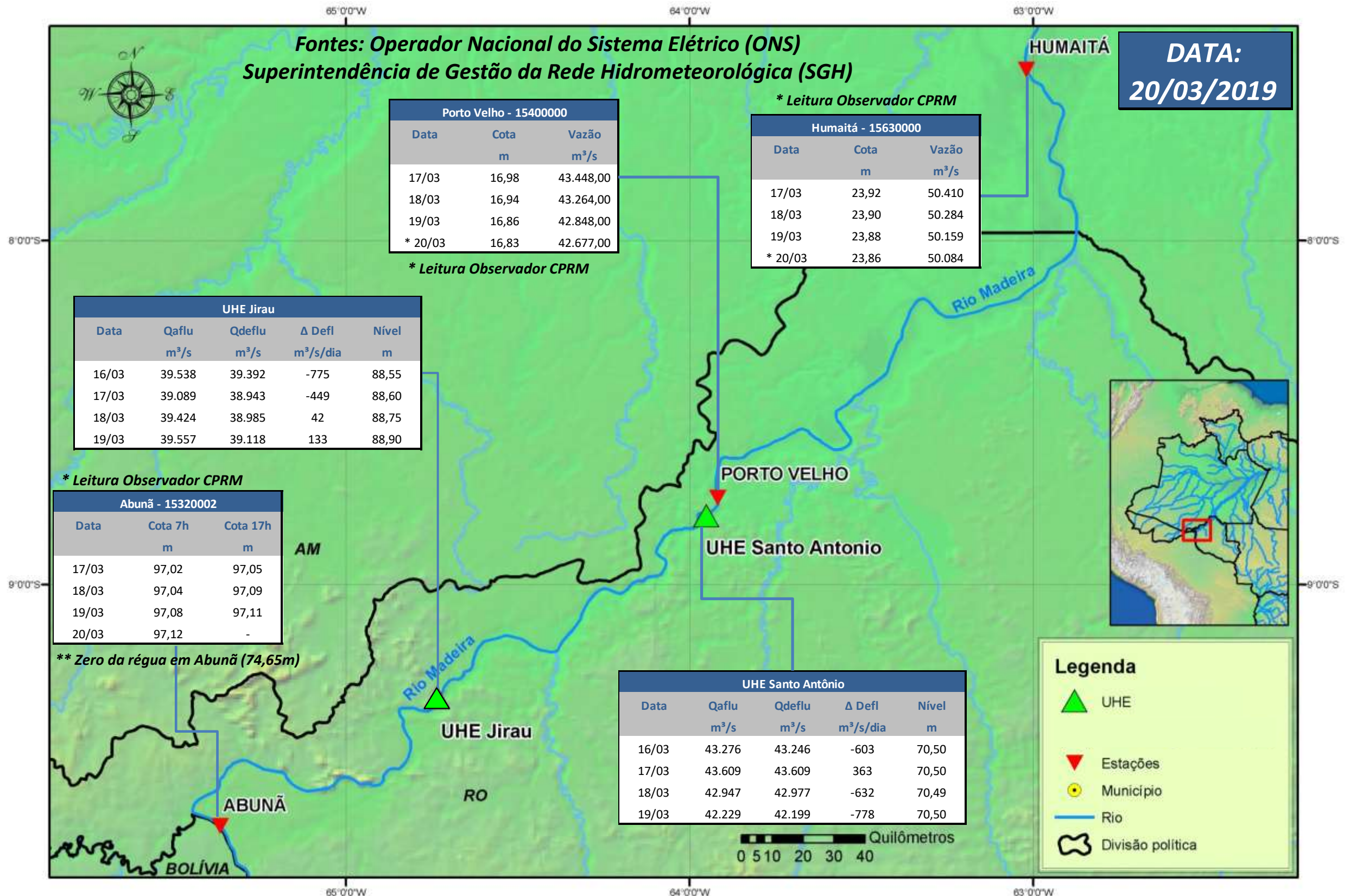

Para dados mais atualizados das estações fluviométricas acesse: [Telemetria ANA](#)

SALA DE SITUAÇÃO

Boletim de acompanhamento da Bacia do Rio Madeira



UHE Jirau Vazão Natural - 1967-2018 (Permanências diárias)

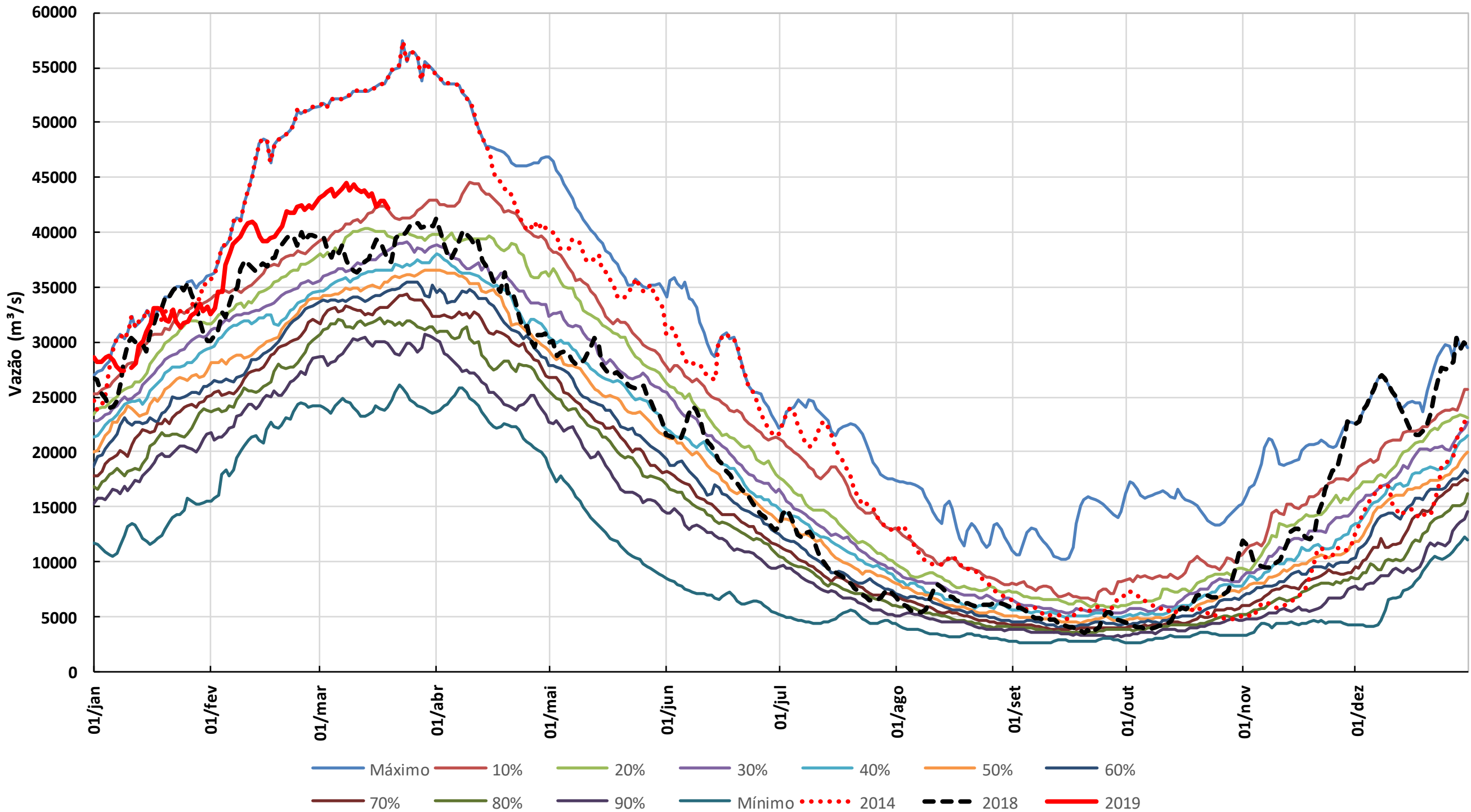

1. CONDIÇÕES METEOROLÓGICAS

Os trechos de cabeceira dos rios Beni e Mamoré apresentam chuva fraca com períodos de moderada até o dia 21/03, enquanto nas demais áreas da bacia do rio Madeira ocorrem pancadas de chuva nos próximos 5 dias.

2. PRECIPITAÇÃO OBSERVADA

BRASIL
Precipitação (mm) Acumulada em 24hs no dia 20/MAR/2019

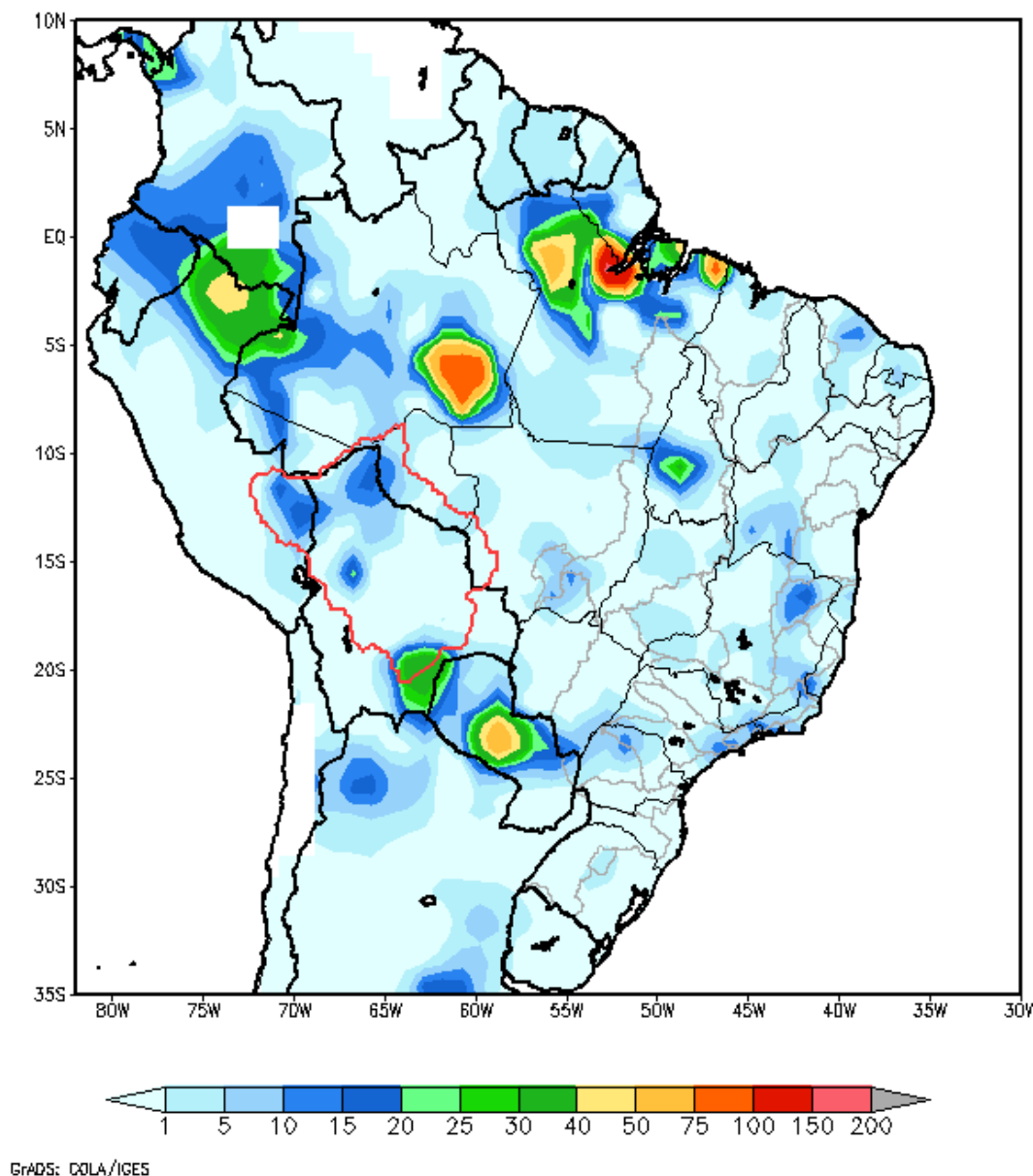

Total de precipitação acumulado em 24 horas

AMERICA DO SUL
Precipitação (mm) Acumulada entre 14/03/2019 e 20/03/2019

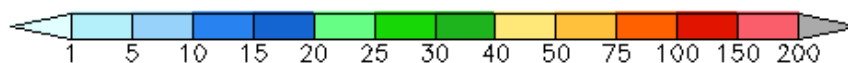
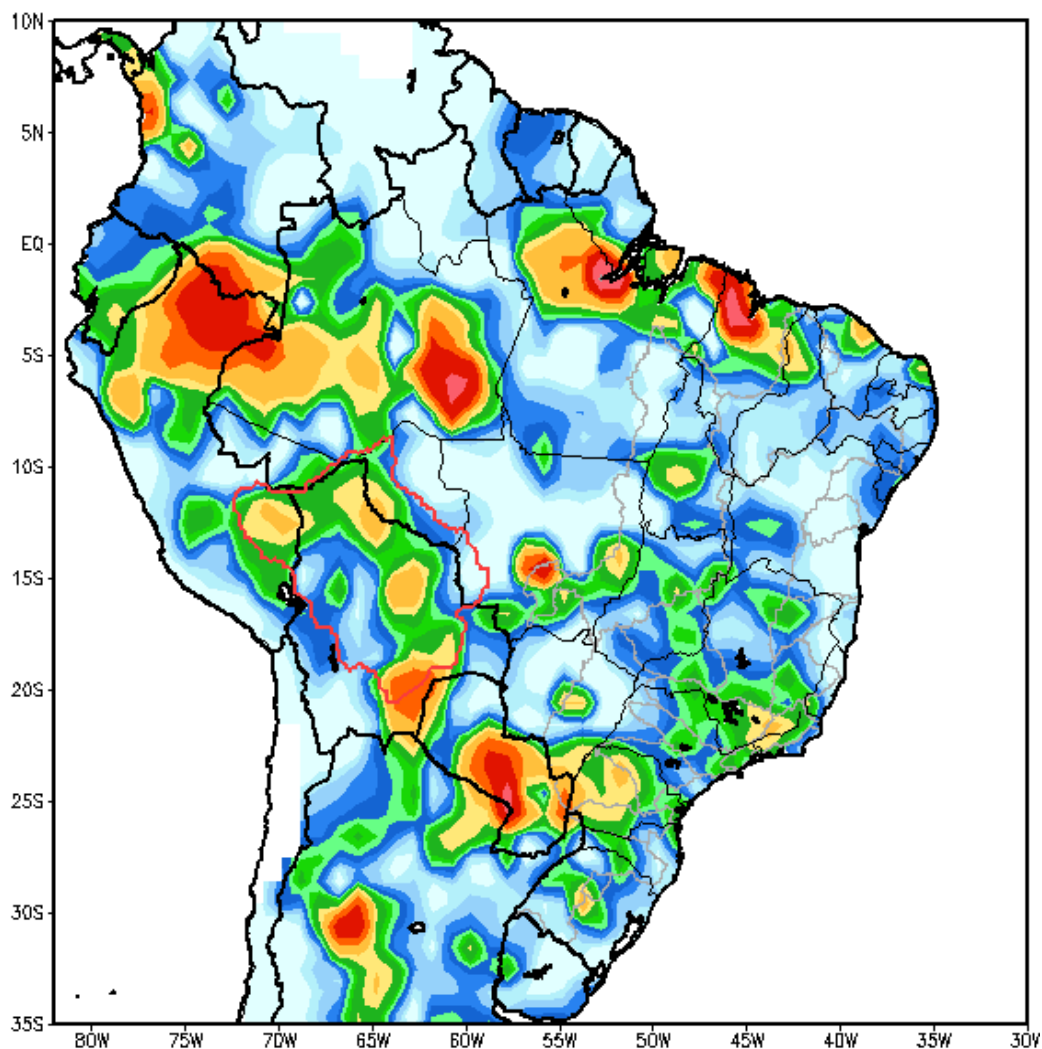

GRADS: COLA/IGES

Total de precipitação acumulado em 7 dias

3. DIAGRAMA COM OS DADOS MÉDIOS DIÁRIOS PARA O DIA 19/03/19



Diagrama Unifilar do Rio Madeira (recorte)

4. TABELA DE VALORES MÉDIOS DIÁRIOS PARA O DIA 19/03/19

Posto Fluviométrico	Rio	Área de Drenagem (km ²)	Cota (m)	Var (m)	Vazão (m ³ /s)	Var (m ³ /s)	Folga da BR364 (m)
Amaru Mayu	Madre de Dios	93.300	N/A	N/A	7.296	(-268)	
Príncipe da Beira	Guaporé	341.000	N/A	N/A	4.316	(+17)	
Morada Nova Jusante	Abunã	31.100	N/A	N/A	1.722	(+7)	
Guajará-Mirim	Mamoré	609.000	N/A	N/A	15.360	(+44)	
Jusante do rio Beni	Madeira	917.000	N/A	N/A	38.234	(+131)	
Estaca 1295	Mutum Paraná	N/A	92,12	0,09	N/A	N/A	0,93
Pederneiras	Madeira	N/A	96,54	0,07	N/A	N/A	
Velha Mutum	Mutum Paraná	N/A	92,11	0,02	N/A	N/A	
Mutum	Madeira	N/A	92,50	0,08	N/A	N/A	
Palmeiral	Madeira	N/A	91,52	0,11	N/A	N/A	
Jaci Montante	Jaci Paraná	6.890	N/A	N/A	635	(-12)	
Jaci Vila	Jaci Paraná	N/A	74,59	-0,06	N/A	N/A	0,71
Porto Velho (#)	Madeira	988.997	N/A	N/A	42.663	(-377)	

5. DADOS OPERATIVOS DAS USINAS HIDROELÉTRICAS DO DIA 19/03/19 (VAZÕES MÉDIAS E NÍVEIS DE FINAL DO DIA)

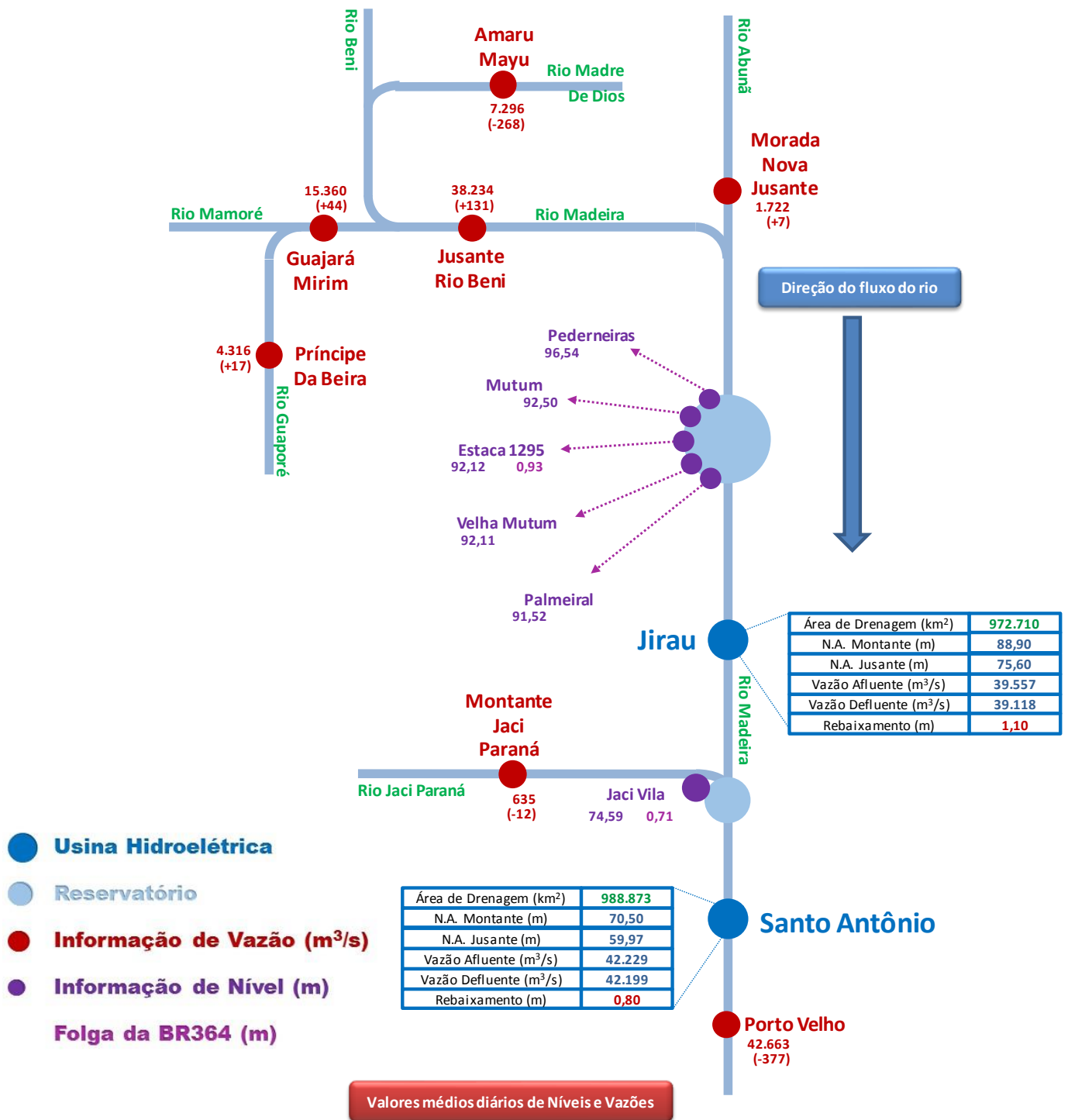
Usina	Área de Drenagem (km ²)	N.A. Montante (m)	Var (m)	N.A. Jusante (m)	Vazão Afluente (m ³ /s)	Var (m ³ /s)	Vazão Defluente (m ³ /s)	Rebaixamento (m)
Jirau	972.710	88,90	(+0,15)	75,60	39.557	(+133)	39.118	1,10
Santo Antônio(*)	988.873	70,50	(+0,01)	59,97	42.229	(-718)	42.199	0,80

6. PREVISÃO DE VAZÃO

Usina		19/03/2019	20/03/2019	21/03/2019	22/03/2019	23/03/2019	24/03/2019
Jusante do rio Beni	Afluência (m ³ /s)	38.234	38.204	38.093	38.177	38.316	38.400
Estaca 1295	Folga-BR364 (m)	0,93	0,82	0,76	0,74	0,73	0,72
Jirau	Afluência (m ³ /s)	39.557	39.200	39.200	39.100	39.200	39.300
	Defluência (m ³ /s)	39.118	38.907	39.200	39.100	39.200	39.300
Jaci Vila	Nível Montante (m)	88,90	89,00	89,00	89,00	89,00	89,00
	Folga-BR364 (m)	0,71	0,71	0,74	0,74	0,76	0,79
Santo Antônio(**)	Afluência (m ³ /s)	42.229	42.400	42.200	42.200	42.000	41.800
	Defluência (m ³ /s)	42.199	42.400	42.200	42.200	42.000	41.800
	Nível Montante (m)	70,50	70,50	70,50	70,50	70,50	70,50

7. GRÁFICOS

