SALA DE SITUAÇÃO

Boletim de acompanhamento da Bacia do Rio Madeira

Fontes: Operador Nacional do Sistema Elétrico (ONS)
Superintendência de Gestão da Rede Hidrometeorológica (SGH)

DATA: 01/09/2021

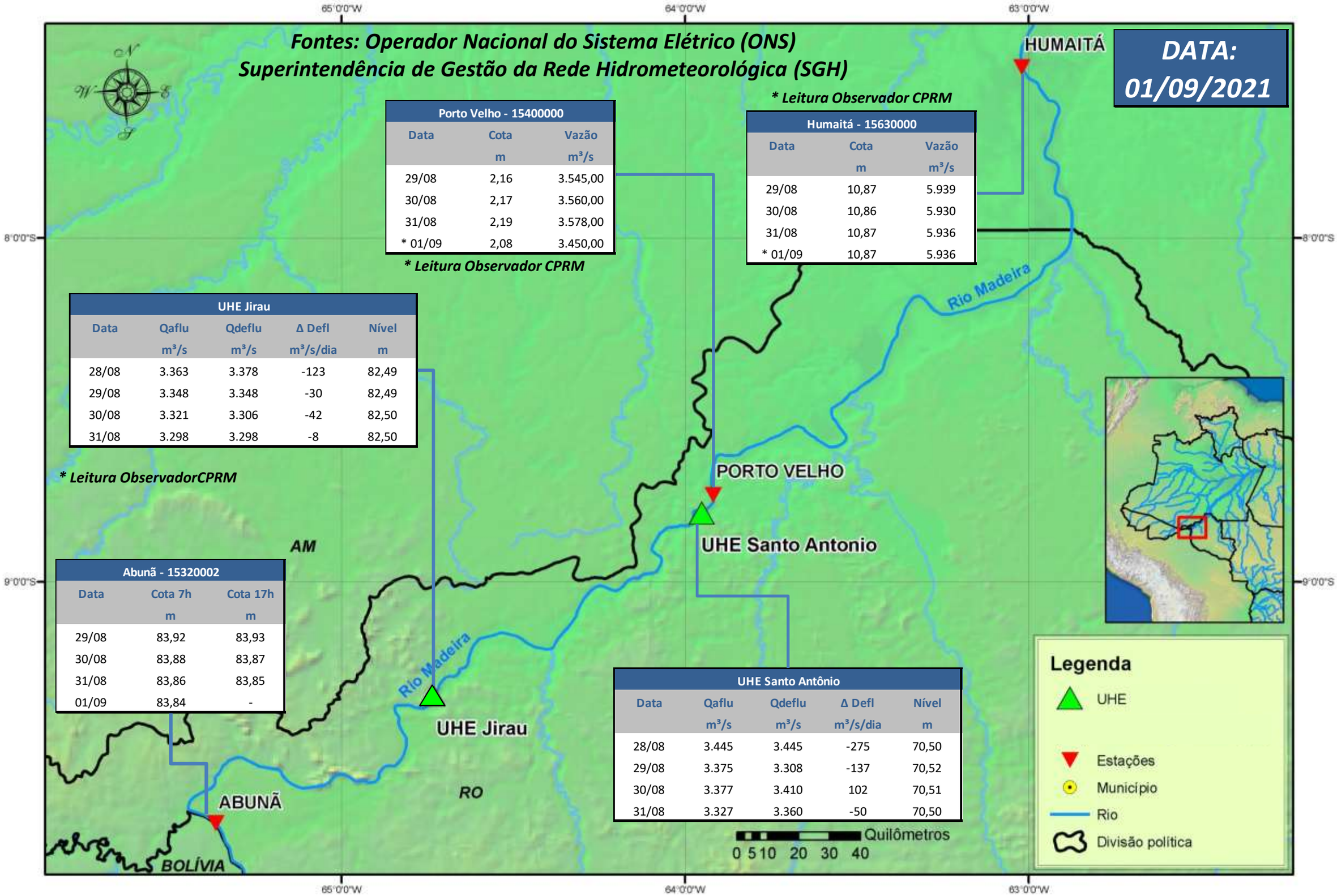

**** Leitura Observador CPRM***

Porto Velho - 15400000		
Data	Cota	Vazão
	m	m³/s
29/08	2,16	3.545,00
30/08	2,17	3.560,00
31/08	2,19	3.578,00
* 01/09	2,08	3.450,00

**** Leitura Observador CPRM***

Humaitá - 15630000		
Data	Cota	Vazão
	m	m³/s
29/08	10,87	5.939
30/08	10,86	5.930
31/08	10,87	5.936
* 01/09	10,87	5.936

UHE Jirau				
Data	Qaflu	Qdeflu	Δ Defl	Nível
	m³/s	m³/s	m³/s/dia	m
28/08	3.363	3.378	-123	82,49
29/08	3.348	3.348	-30	82,49
30/08	3.321	3.306	-42	82,50
31/08	3.298	3.298	-8	82,50

**** Leitura ObservadorCPRM***

Abunã - 15320002		
Data	Cota 7h	Cota 17h
	m	m
29/08	83,92	83,93
30/08	83,88	83,87
31/08	83,86	83,85
01/09	83,84	-

UHE Santo Antônio				
Data	Qaflu	Qdeflu	Δ Defl	Nível
	m³/s	m³/s	m³/s/dia	m
28/08	3.445	3.445	-275	70,50
29/08	3.375	3.308	-137	70,52
30/08	3.377	3.410	102	70,51
31/08	3.327	3.360	-50	70,50

Para dados mais atualizados da estações fluviométricas acesse: Telemetria ANA

UHE Jirau
Vazão Natural - 1967-2018 (Permanências diárias)

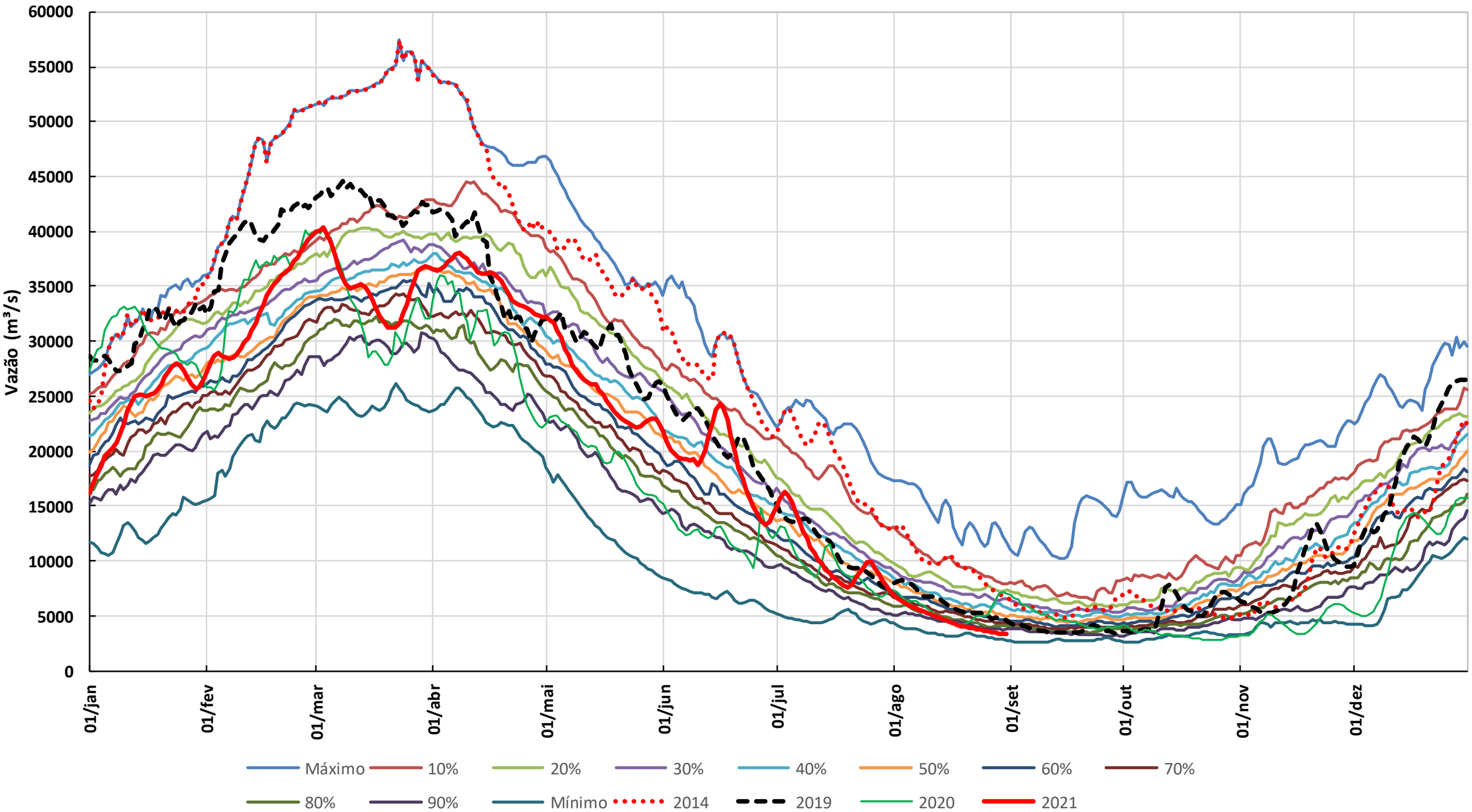

* Os dados de vazão e volume dos reservatórios apresentados no boletim são brutos e estão sujeitos a consistência.