

SALA DE SITUAÇÃO

Boletim de acompanhamento da Bacia do Rio Madeira

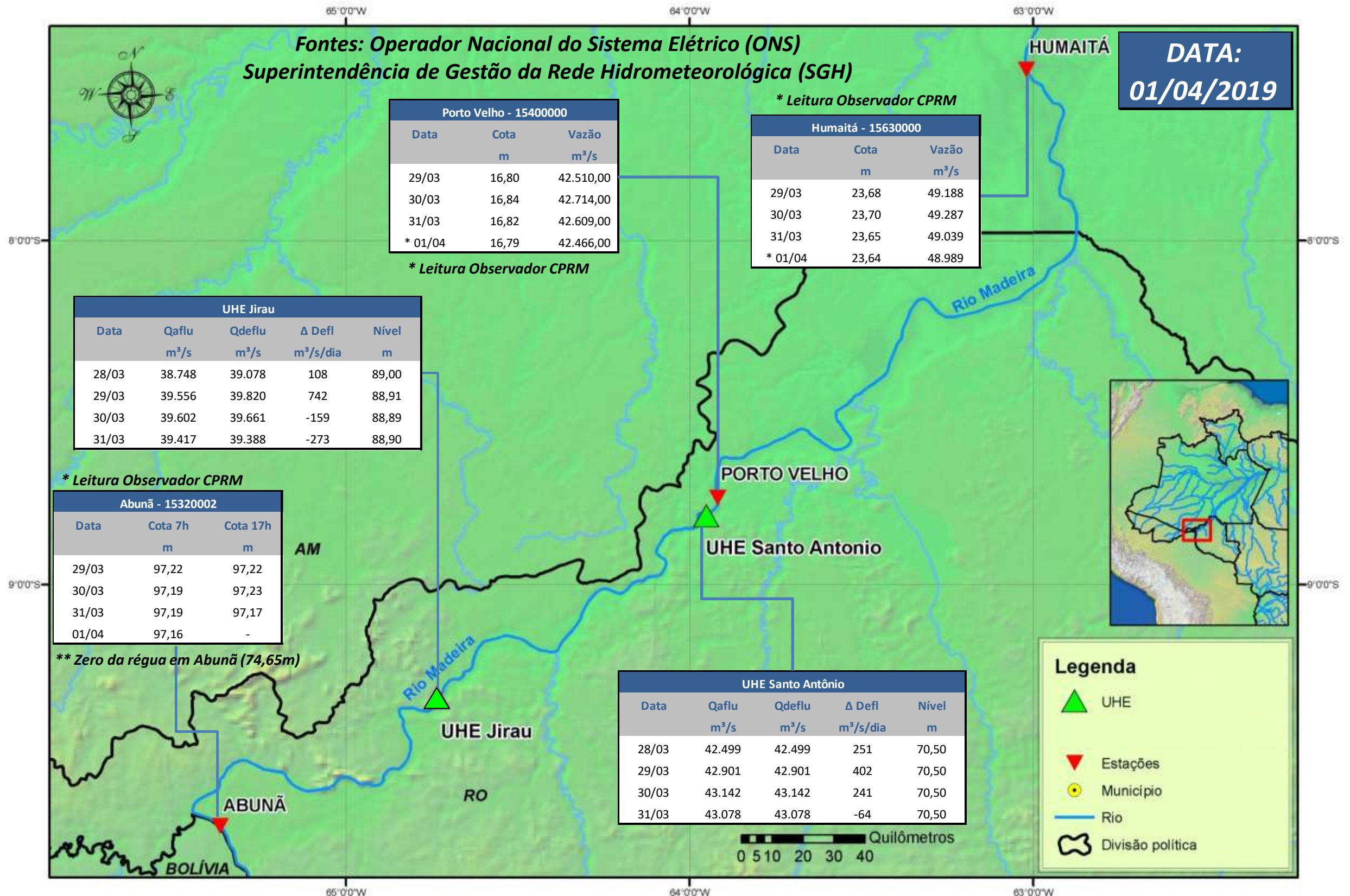

Para dados mais atualizados das estações fluviométricas acesse: [Telemetria ANA](#)

SALA DE SITUAÇÃO

Boletim de acompanhamento da Bacia do Rio Madeira



UHE Jirau Vazão Natural - 1967-2018 (Permanências diárias)

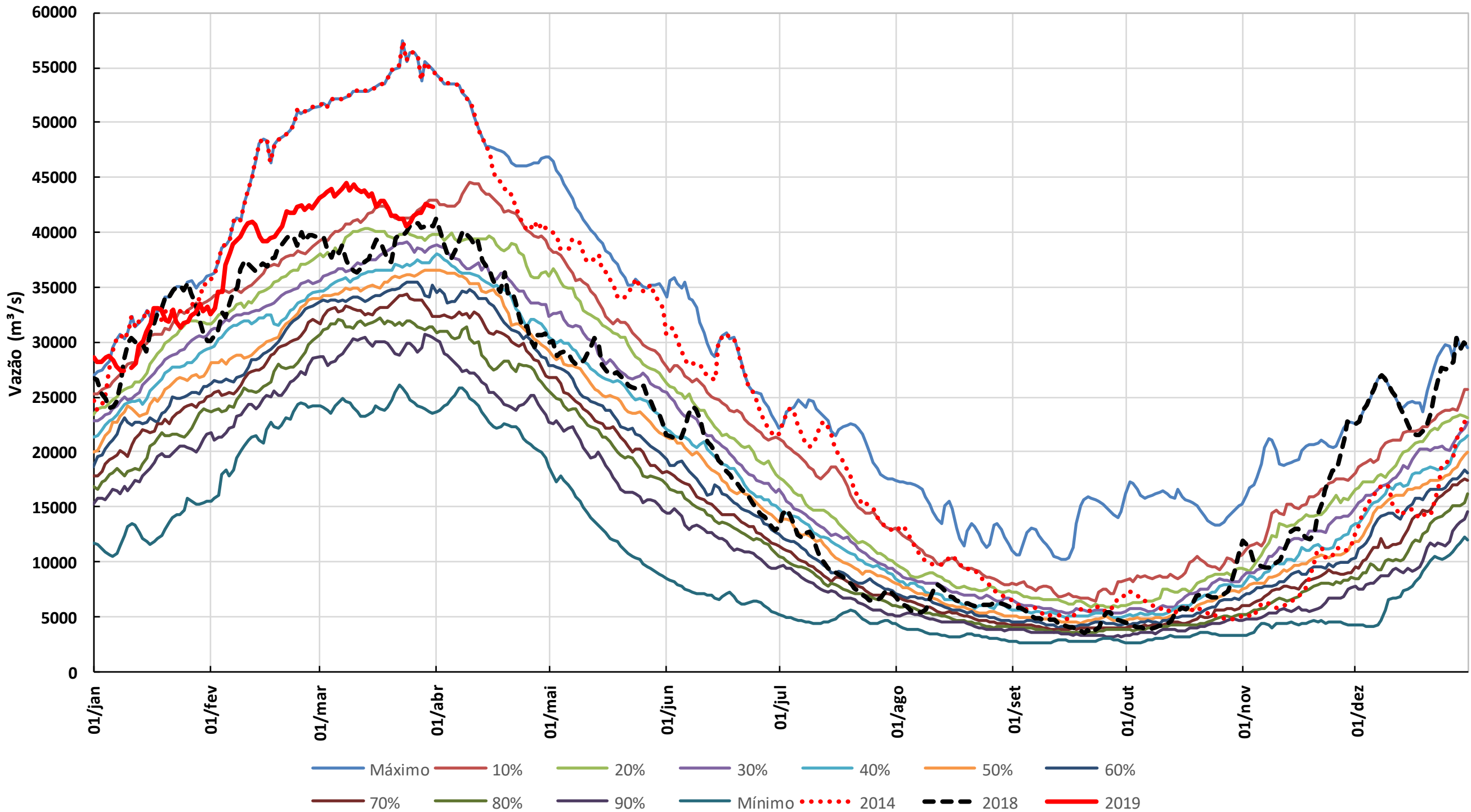

1. CONDIÇÕES METEOROLÓGICAS

Nos próximos 5 dias os trechos boliviano e peruano da bacia do rio Madeira apresentam chuva fraca, sendo que no dia 05/04 ocorre precipitação de intensidade fraca à moderada nos trechos de cabeceira dos rios Beni e Mamoré. No trecho brasileiro permanece a condição de pancadas de chuva.

2. PRECIPITAÇÃO OBSERVADA

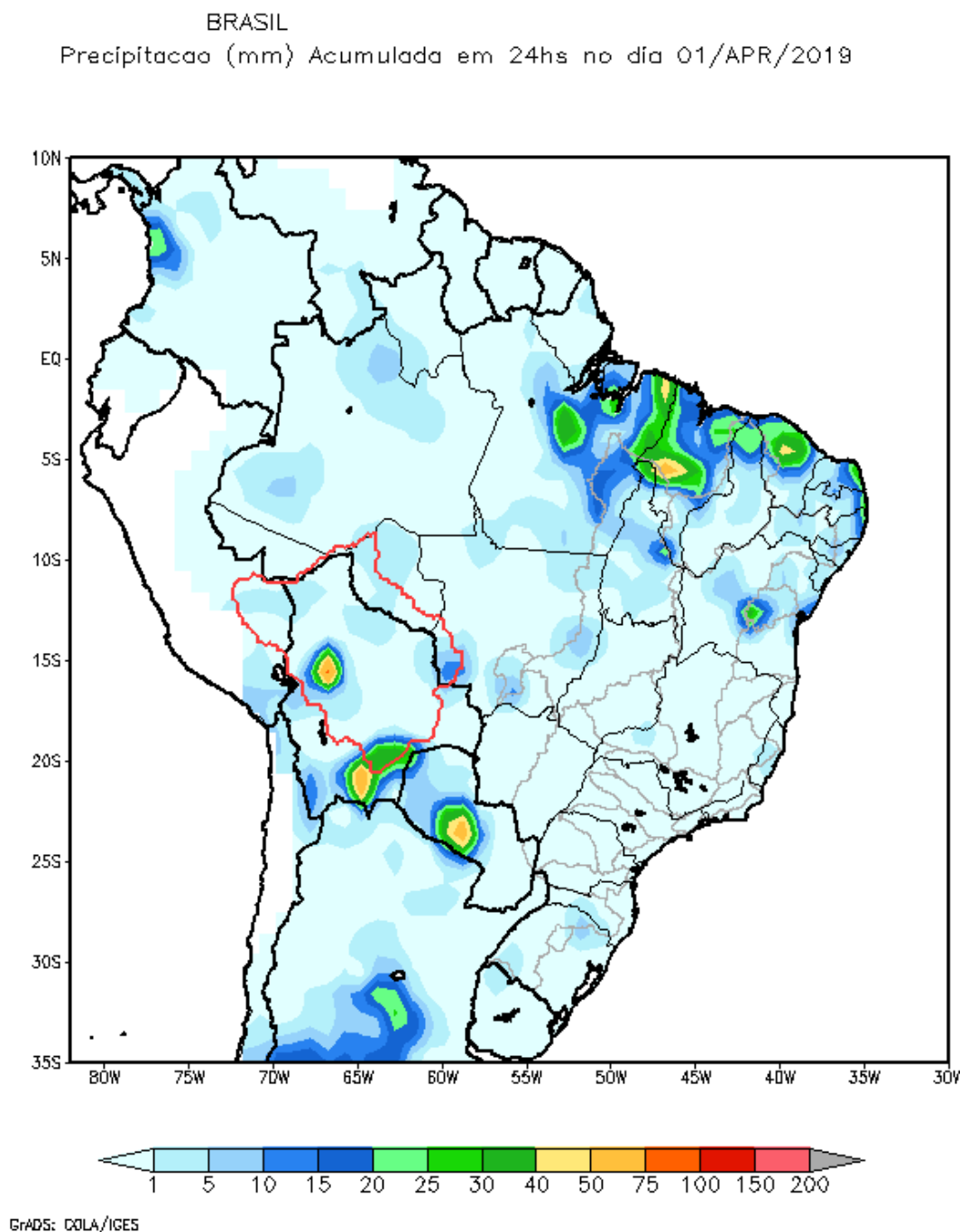

Total de precipitação acumulada em 24 horas

AMERICA DO SUL
Precipitação (mm) Acumulada entre 26/03/2019 e 01/04/2019

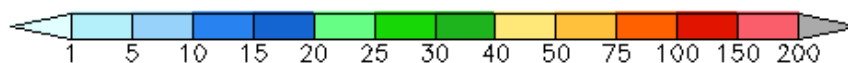
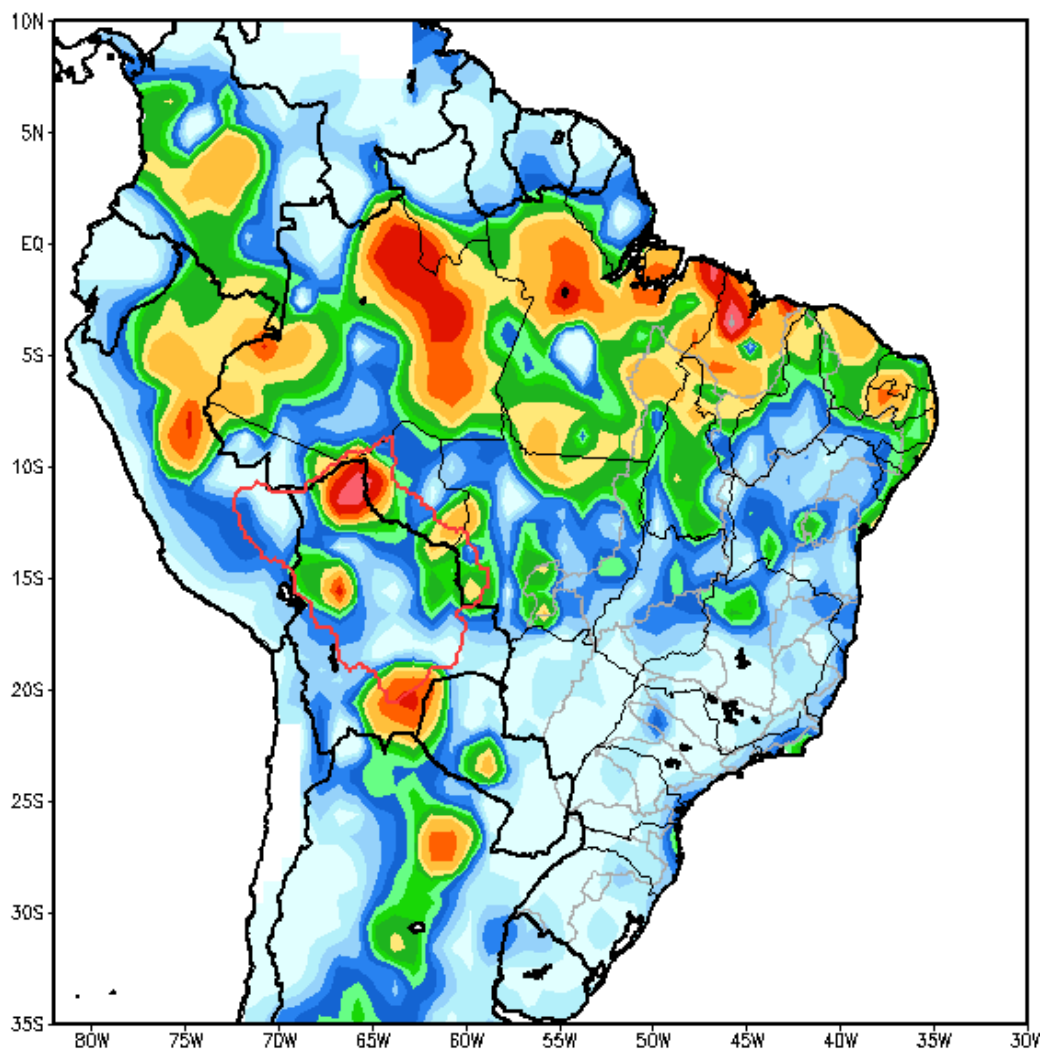

GRADS: COLA/IGES

Total de precipitação acumulado em 7 dias

3. DIAGRAMA COM OS DADOS MÉDIOS DIÁRIOS PARA O DIA 31/03/19



Diagrama Unifilar do Rio Madeira (recorte)

4. TABELA DE VALORES MÉDIOS DIÁRIOS PARA O DIA 31/03/19

Posto Fluviométrico	Rio	Área de Drenagem (km ²)	Cota (m)	Var (m)	Vazão (m ³ /s)	Var (m ³ /s)	Folga da BR364 (m)
Amaru Mayu	Madre de Dios	93.300	N/A	N/A	10.494	(+608)	
Príncipe da Beira	Guaporé	341.000	N/A	N/A	4.463	(+28)	
Morada Nova Jusante	Abunã	31.100	N/A	N/A	1.716	(-2)	
Guajará-Mirim	Mamoré	609.000	N/A	N/A	16.030	(+203)	
Jusante do rio Beni	Madeira	917.000	N/A	N/A	37.821	(+96)	
Estaca 1295	Mutum Paraná	N/A	92,30	-0,12	N/A	N/A	0,75
Pederneiras	Madeira	N/A	96,62	-0,12	N/A	N/A	
Velha Mutum	Mutum Paraná	N/A	92,27	-0,06	N/A	N/A	
Mutum	Madeira	N/A	92,62	-0,12	N/A	N/A	
Palmeiral	Madeira	N/A	91,62	-0,13	N/A	N/A	
Jaci Montante	Jaci Paraná	6.890	N/A	N/A	591	(+46)	
Jaci Vila	Jaci Paraná	N/A	74,61	0,10	N/A	N/A	0,69
Porto Velho (#)	Madeira	988.997	N/A	N/A	42.465	(+421)	

5. DADOS OPERATIVOS DAS USINAS HIDROELÉTRICAS DO DIA 31/03/19 (VAZÕES MÉDIAS E NÍVEIS DE FINAL DO DIA)

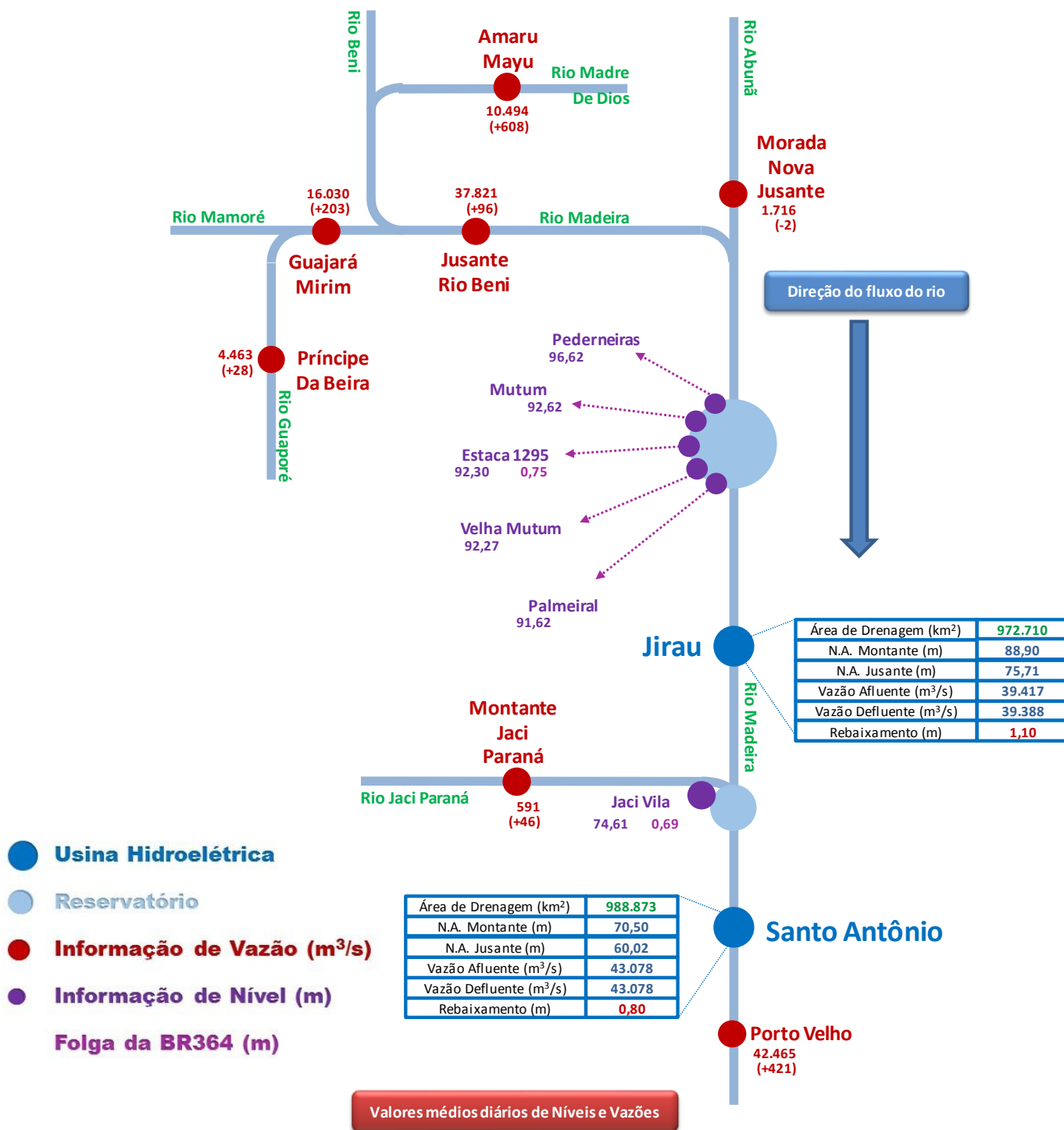
Usina	Área de Drenagem (km ²)	N.A. Montante (m)	Var (m)	N.A. Jusante (m)	Vazão Afluente (m ³ /s)	Var (m ³ /s)	Vazão Defluente (m ³ /s)	Rebaixamento (m)
Jirau	972.710	88,90	(-0,10)	75,71	39.417	(+669)	39.388	1,10
Santo Antônio(*)	988.873	70,50	(+0,00)	60,02	43.078	(+579)	43.078	0,80

6. PREVISÃO DE VAZÃO

Usina		31/03/2019	01/04/2019	02/04/2019	03/04/2019	04/04/2019	05/04/2019
Jusante do rio Beni	Afluência (m ³ /s)	37.821	37.955	38.038	37.816	37.650	37.550
Estaca 1295	Folga-BR364 (m)	0,75	0,77	0,75	0,74	0,76	0,78
Jirau	Afluência (m ³ /s)	39.417	39.500	39.600	39.700	39.500	39.300
	Defluência (m ³ /s)	39.388	39.500	39.600	39.700	39.500	39.300
	Nível Montante (m)	88,90	88,90	88,90	88,90	88,90	88,90
Jaci Vila	Folga-BR364 (m)	0,69	0,67	0,65	0,63	0,61	0,58
Santo Antônio(**)	Afluência (m ³ /s)	43.078	42.400	42.600	42.700	42.900	43.100
	Defluência (m ³ /s)	43.078	42.400	42.600	42.700	42.900	43.100
	Nível Montante (m)	70,50	70,50	70,50	70,50	70,50	70,50

7. GRÁFICOS

