SALA DE SITUAÇÃO

Boletim de acompanhamento da Bacia do Rio Madeira

Fontes: Operador Nacional do Sistema Elétrico (ONS)
Superintendência de Gestão da Rede Hidrometeorológica (SGH)

DATA: 19/04/2022

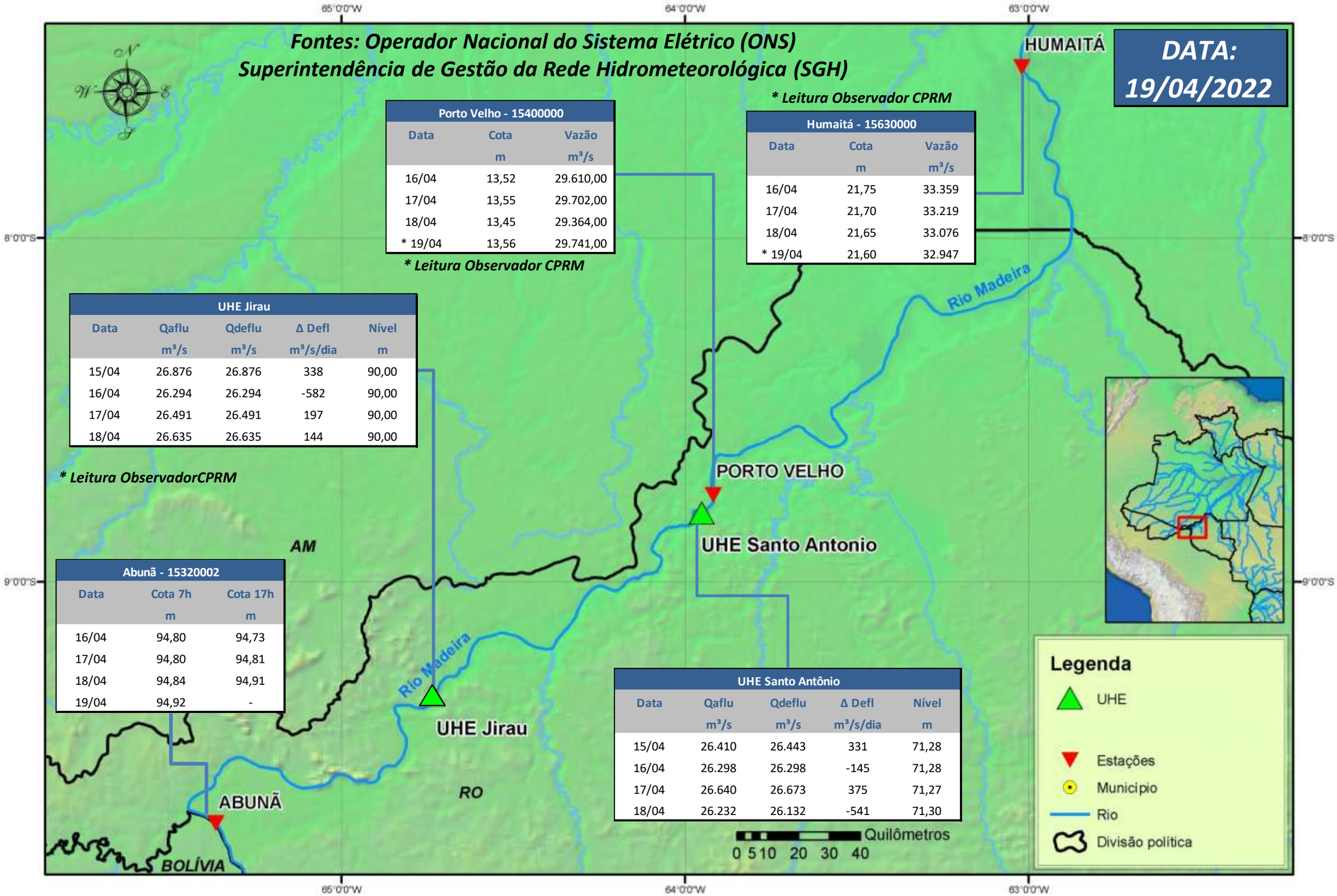

**** Leitura Observador CPRM***

Porto Velho - 15400000		
Data	Cota m	Vazão m³/s
16/04	13,52	29.610,00
17/04	13,55	29.702,00
18/04	13,45	29.364,00
* 19/04	13,56	29.741,00

**** Leitura Observador CPRM***

Humaitá - 15630000		
Data	Cota m	Vazão m³/s
16/04	21,75	33.359
17/04	21,70	33.219
18/04	21,65	33.076
* 19/04	21,60	32.947

UHE Jirau				
Data	Qaflu m³/s	Qdeflu m³/s	Δ Defl m³/s/dia	Nível m
15/04	26.876	26.876	338	90,00
16/04	26.294	26.294	-582	90,00
17/04	26.491	26.491	197	90,00
18/04	26.635	26.635	144	90,00

**** Leitura ObservadorCPRM***

Abunã - 15320002		
Data	Cota 7h m	Cota 17h m
16/04	94,80	94,73
17/04	94,80	94,81
18/04	94,84	94,91
19/04	94,92	-

UHE Santo Antônio				
Data	Qaflu m³/s	Qdeflu m³/s	Δ Defl m³/s/dia	Nível m
15/04	26.410	26.443	331	71,28
16/04	26.298	26.298	-145	71,28
17/04	26.640	26.673	375	71,27
18/04	26.232	26.132	-541	71,30

Para dados mais atualizados da estações fluviométricas acesse: Telemetria ANA

UHE Jirau
Vazão Natural - 1967-2018 (Permanências diárias)

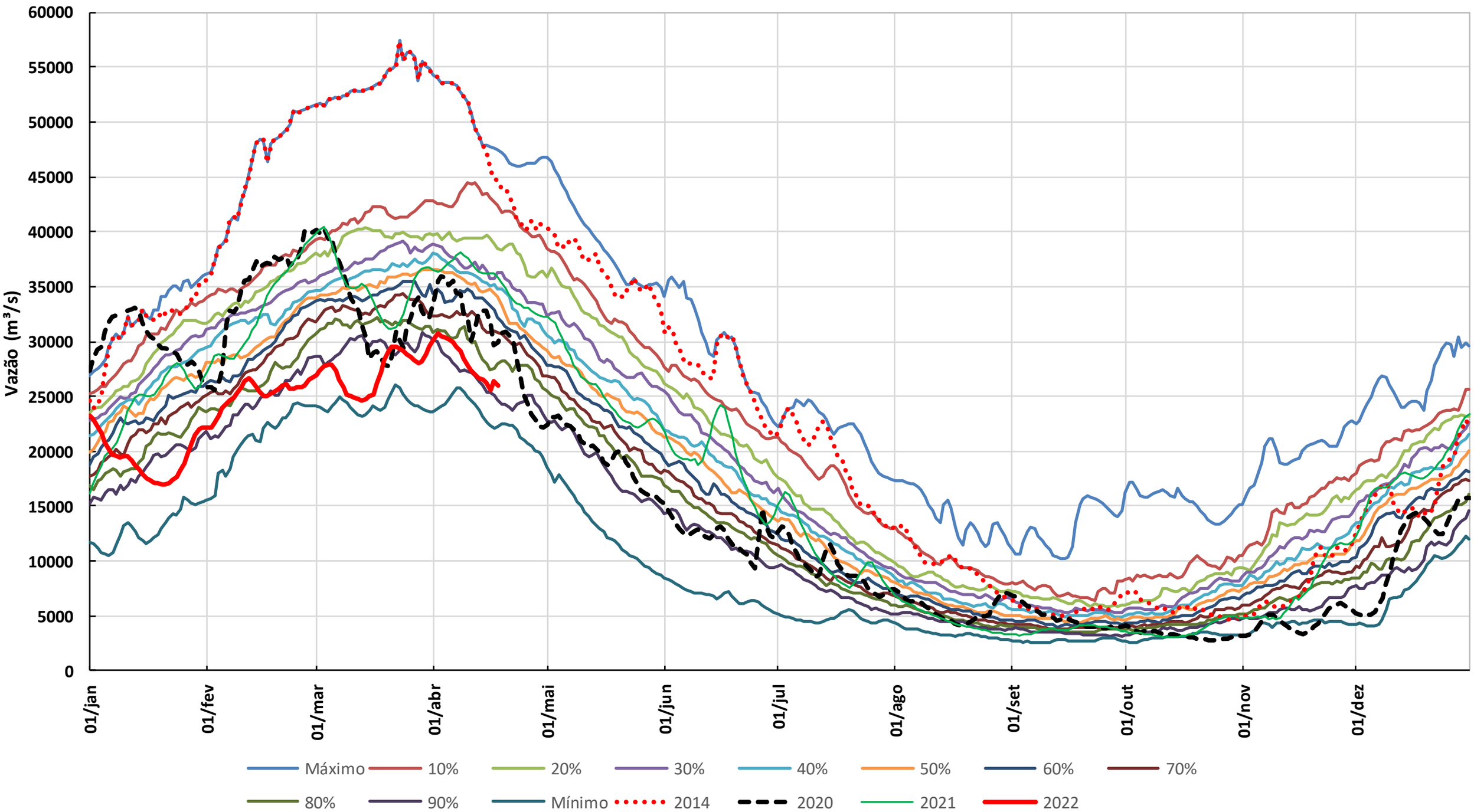

* Os dados de vazão e volume dos reservatórios apresentados no boletim são brutos e estão sujeitos a consistência.