

SALA DE SITUAÇÃO

Boletim de acompanhamento da Bacia do Rio Madeira

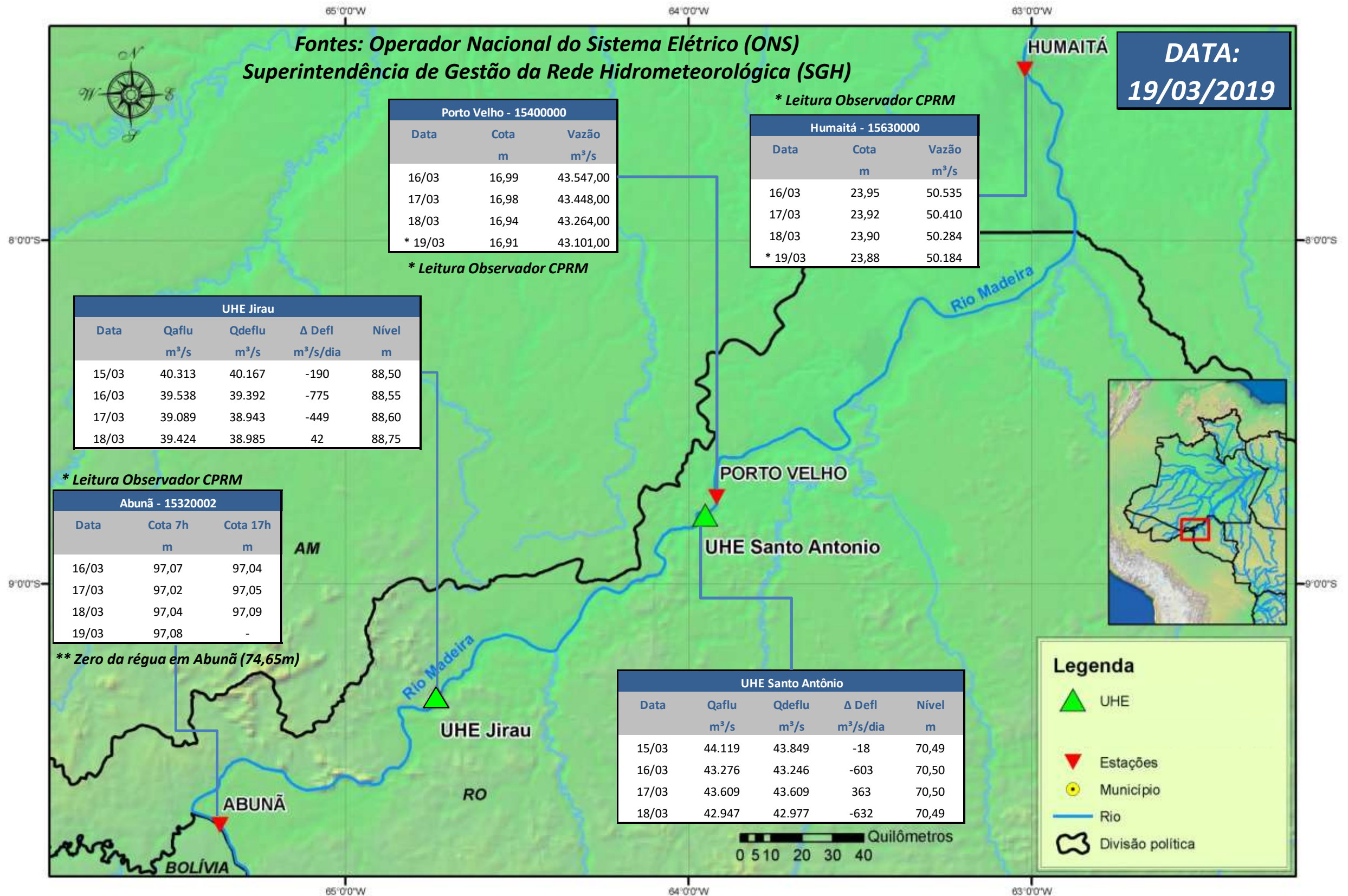

Para dados mais atualizados das estações fluviométricas acesse: [Telemetria ANA](#)

SALA DE SITUAÇÃO

Boletim de acompanhamento da Bacia do Rio Madeira



UHE Jirau Vazão Natural - 1967-2018 (Permanências diárias)

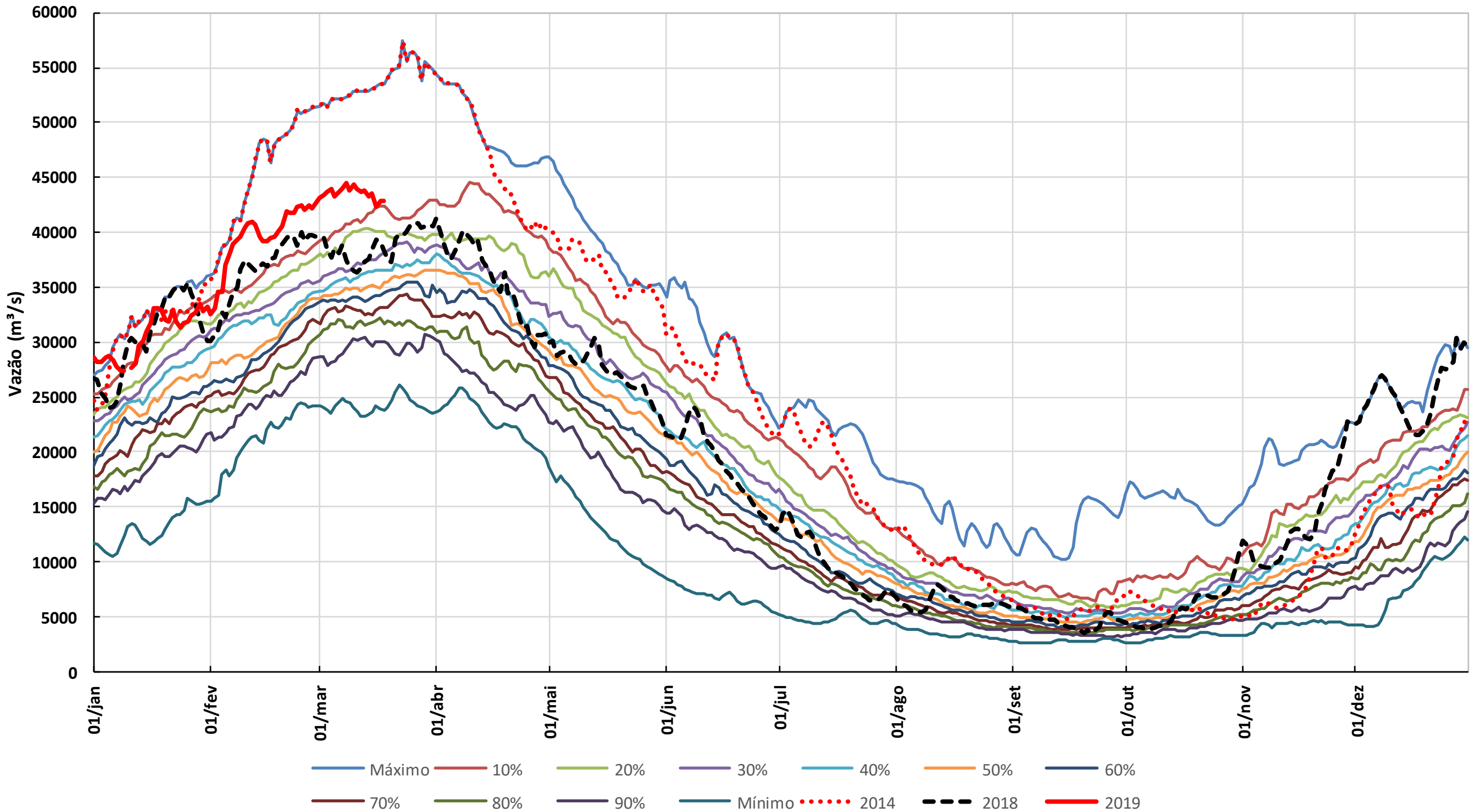

1. CONDIÇÕES METEOROLÓGICAS

A condição de pancadas de chuva permanece na bacia do rio Madeira nos próximos 5 dias, sendo que nos dias 20 e 21/03 ocorre chuva fraca com períodos de moderada nos trechos de cabeceira dos rios Beni e Mamoré e no rio Madre de Dios.

2. PRECIPITAÇÃO OBSERVADA

BRASIL
Precipitação (mm) Acumulada em 24hs no dia 19/MAR/2019

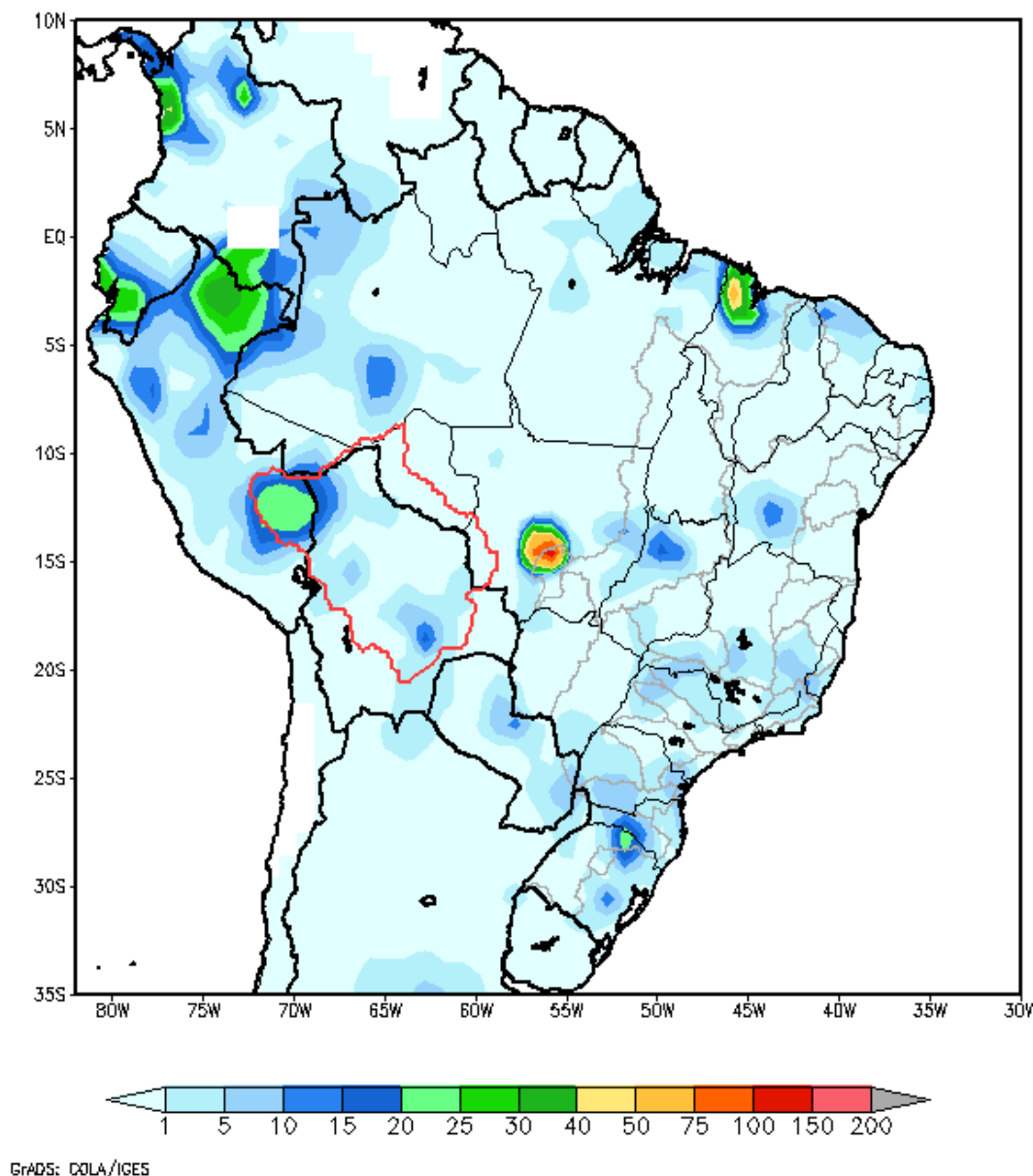

Total de precipitação acumulado em 24 horas

AMERICA DO SUL
Precipitação (mm) Acumulada entre 13/03/2019 e 19/03/2019

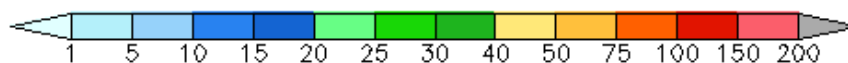
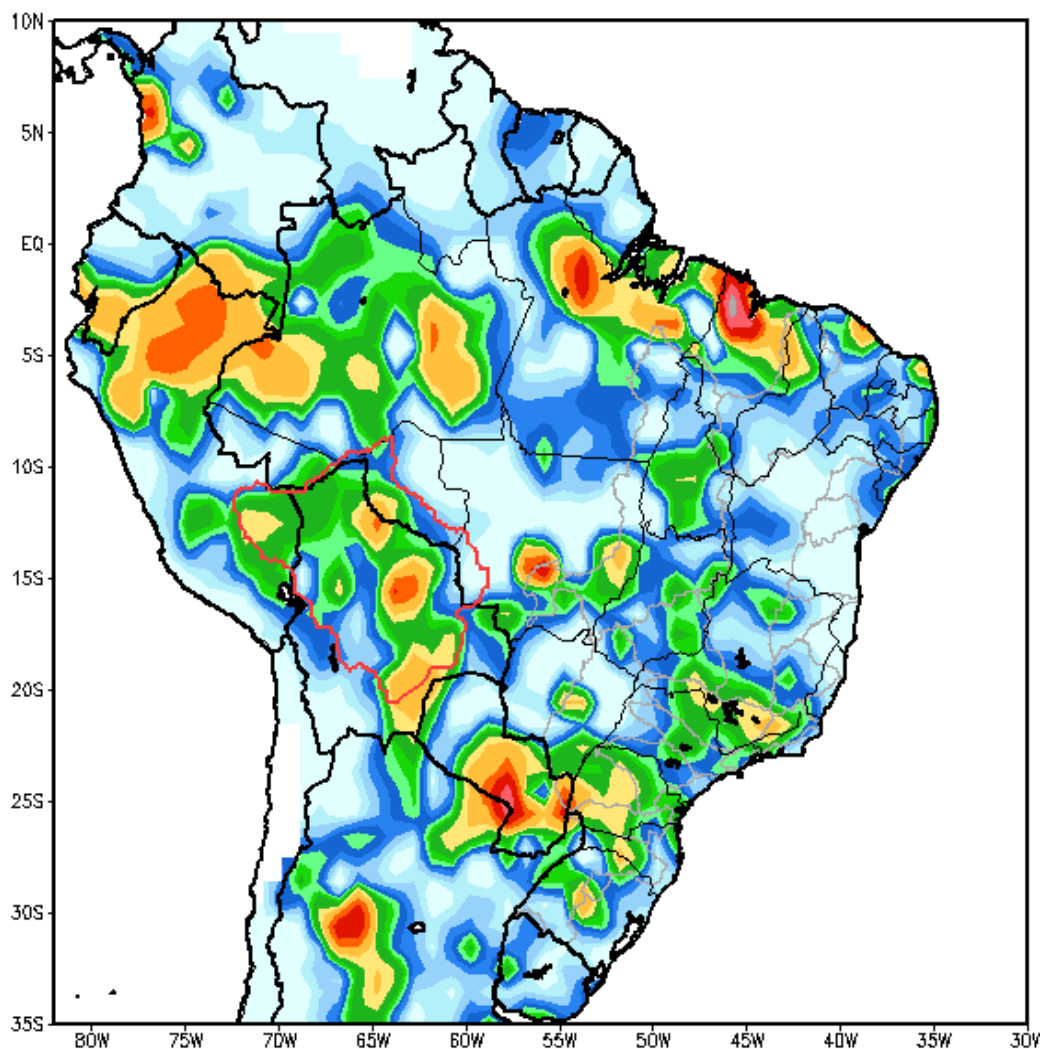

GRADS: COLA/IGES

Total de precipitação acumulado em 7 dias

3. DIAGRAMA COM OS DADOS MÉDIOS DIÁRIOS PARA O DIA 18/03/19



Diagrama Unifilar do Rio Madeira (recorte)

4. TABELA DE VALORES MÉDIOS DIÁRIOS PARA O DIA 18/03/19

Posto Fluviométrico	Rio	Área de Drenagem (km ²)	Cota (m)	Var (m)	Vazão (m ³ /s)	Var (m ³ /s)	Folga da BR364 (m)
Amaru Mayu	Madre de Dios	93.300	N/A	N/A	7.564	(-1.014)	
Príncipe da Beira	Guaporé	341.000	N/A	N/A	4.299	(+27)	
Morada Nova Jusante	Abunã	31.100	N/A	N/A	1.716	(-25)	
Guajará-Mirim	Mamoré	609.000	N/A	N/A	15.317	(+50)	
Jusante do rio Beni	Madeira	917.000	N/A	N/A	38.104	(+167)	
Estaca 1295	Mutum Paraná	N/A	92,05	0,02	N/A	N/A	1,00
Pederneiras	Madeira	N/A	96,52	0,00	N/A	N/A	
Velha Mutum	Mutum Paraná	N/A	92,03	0,02	N/A	N/A	
Mutum	Madeira	N/A	92,40	0,01	N/A	N/A	
Palmeiral	Madeira	N/A	91,41	0,03	N/A	N/A	
Jaci Montante	Jaci Paraná	6.890	N/A	N/A	647	(+10)	
Jaci Vila	Jaci Paraná	N/A	74,65	-0,03	N/A	N/A	0,65
Porto Velho (#)	Madeira	988.997	N/A	N/A	43.041	(-174)	

5. DADOS OPERATIVOS DAS USINAS HIDROELÉTRICAS DO DIA 18/03/19 (VAZÕES MÉDIAS E NÍVEIS DE FINAL DO DIA)

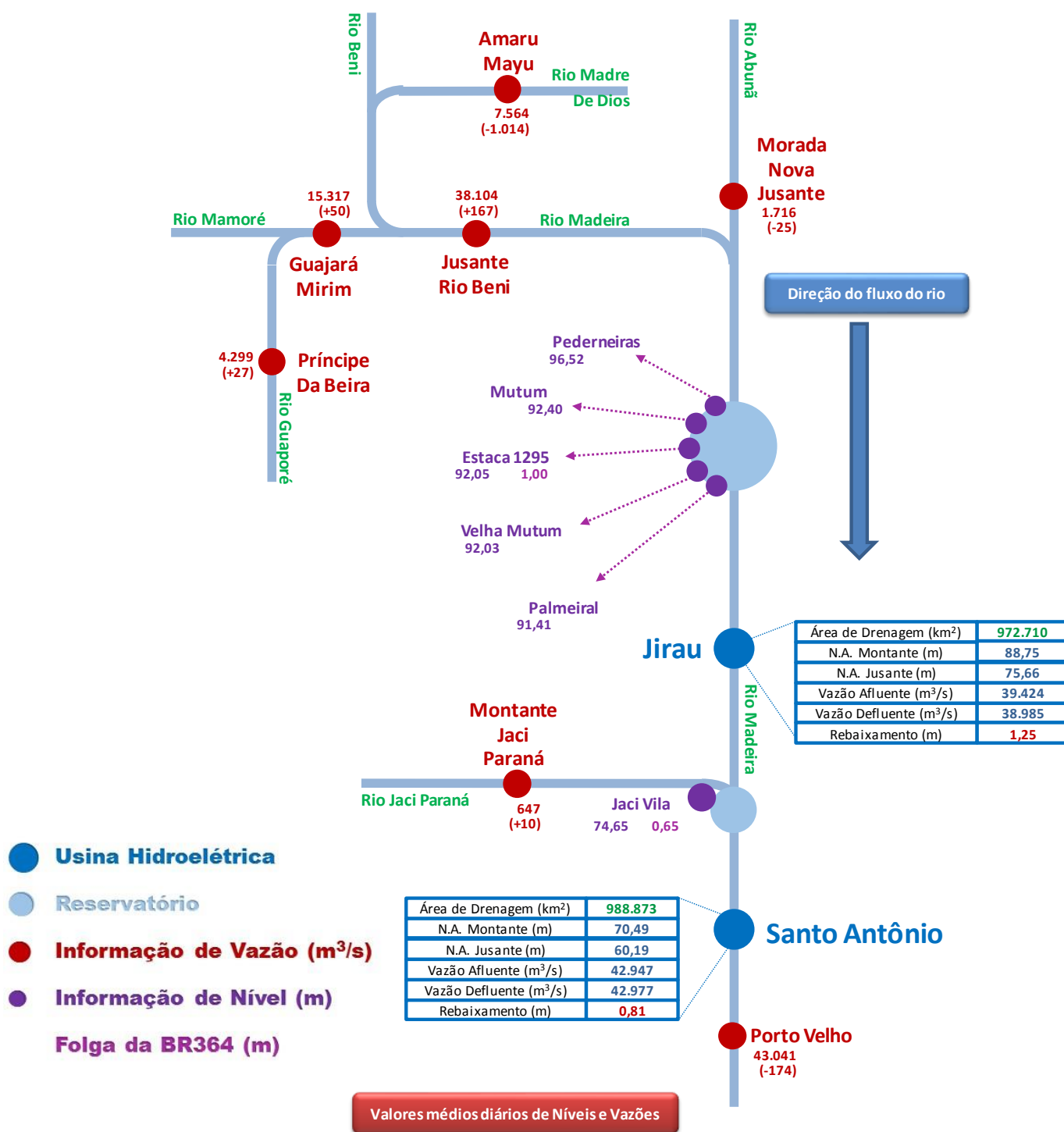
Usina	Área de Drenagem (km ²)	N.A. Montante (m)	Var (m)	N.A. Jusante (m)	Vazão Afluente (m ³ /s)	Var (m ³ /s)	Vazão Defluente (m ³ /s)	Rebaixamento (m)
Jirau	972.710	88,75	(+0,15)	75,66	39.424	(+335)	38.985	1,25
Santo Antônio(*)	988.873	70,49	(-0,01)	60,19	42.947	(-662)	42.977	0,81

6. PREVISÃO DE VAZÃO

Usina		18/03/2019	19/03/2019	20/03/2019	21/03/2019	22/03/2019	23/03/2019
Jusante do rio Beni	Afluência (m ³ /s)	38.104	38.121	38.031	37.771	37.660	37.622
Estaca 1295	Folga-BR364 (m)	1,00	0,93	0,84	0,80	0,80	0,81
Jirau	Afluência (m ³ /s)	39.424	39.100	39.200	39.100	38.800	38.700
	Defluência (m ³ /s)	38.985	38.661	38.907	38.935	38.800	38.700
	Nível Montante (m)	88,75	88,90	89,00	89,05	89,05	89,05
Jaci Vila	Folga-BR364 (m)	0,65	0,66	0,65	0,64	0,64	0,65
Santo Antônio(**)	Afluência (m ³ /s)	42.947	42.800	42.900	43.000	43.000	42.900
	Defluência (m ³ /s)	42.977	42.800	42.900	43.000	43.000	42.900
	Nível Montante (m)	70,49	70,50	70,50	70,50	70,50	70,50

7. GRÁFICOS

