SALA DE SITUAÇÃO

Boletim de acompanhamento da Bacia do Rio Madeira

Fontes: Operador Nacional do Sistema Elétrico (ONS)
Superintendência de Gestão da Rede Hidrometeorológica (SGH)

DATA: 19/01/2021

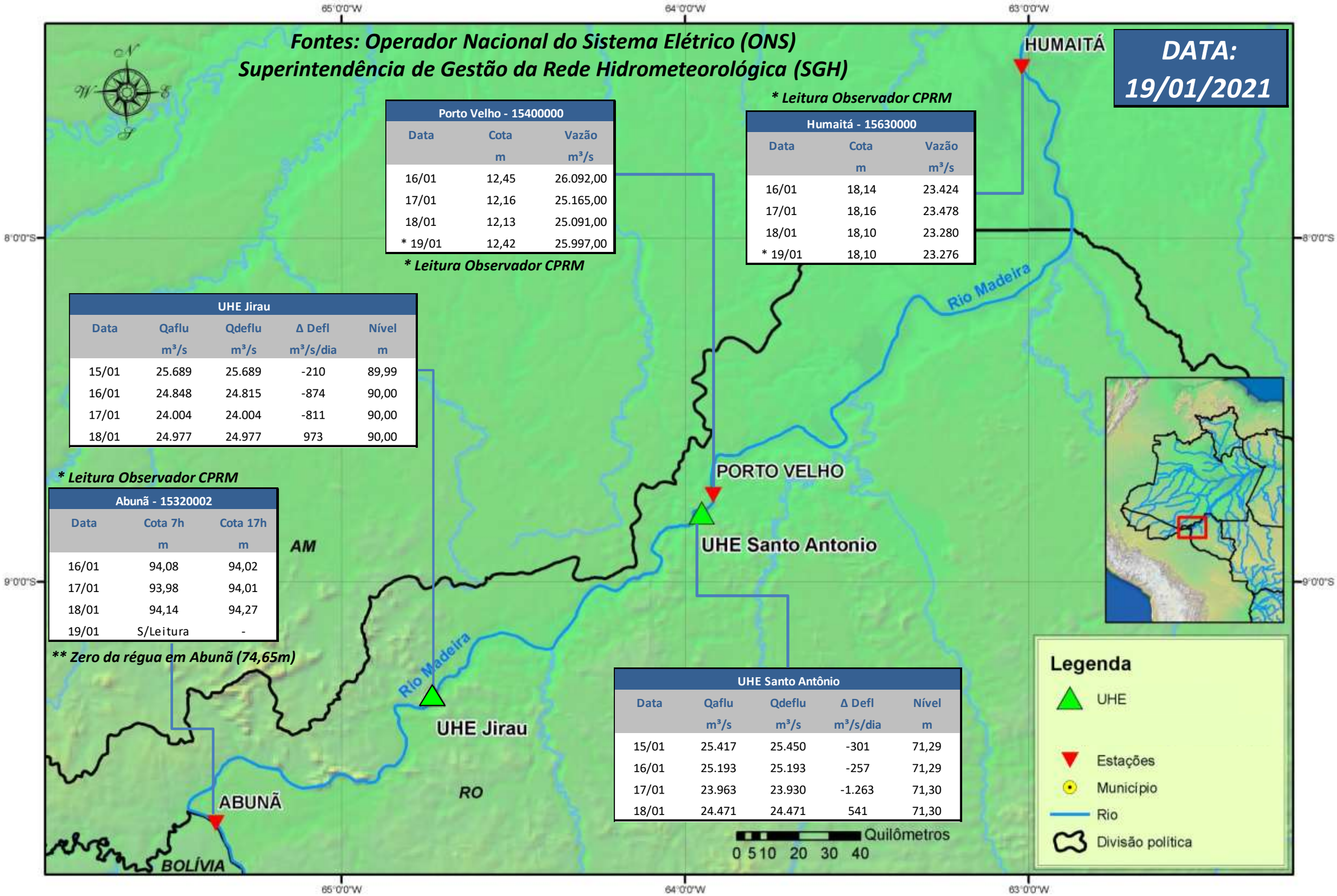

Porto Velho - 15400000		
Data	Cota m	Vazão m³/s
16/01	12,45	26.092,00
17/01	12,16	25.165,00
18/01	12,13	25.091,00
* 19/01	12,42	25.997,00

**** Leitura Observador CPRM***

**** Leitura Observador CPRM***

Humaitá - 15630000		
Data	Cota m	Vazão m³/s
16/01	18,14	23.424
17/01	18,16	23.478
18/01	18,10	23.280
* 19/01	18,10	23.276

UHE Jirau				
Data	Qaflu m³/s	Qdeflu m³/s	Δ Defl m³/s/dia	Nível m
15/01	25.689	25.689	-210	89,99
16/01	24.848	24.815	-874	90,00
17/01	24.004	24.004	-811	90,00
18/01	24.977	24.977	973	90,00

**** Leitura Observador CPRM***

Abunã - 15320002		
Data	Cota 7h m	Cota 17h m
16/01	94,08	94,02
17/01	93,98	94,01
18/01	94,14	94,27
19/01	S/Leitura	-

***** Zero da régua em Abunã (74,65m)***

UHE Santo Antônio				
Data	Qaflu m³/s	Qdeflu m³/s	Δ Defl m³/s/dia	Nível m
15/01	25.417	25.450	-301	71,29
16/01	25.193	25.193	-257	71,29
17/01	23.963	23.930	-1.263	71,30
18/01	24.471	24.471	541	71,30

Para dados mais atualizados da estações fluviométricas acesse: Telemetria ANA

UHE Jirau
Vazão Natural - 1967-2018 (Permanências diárias)

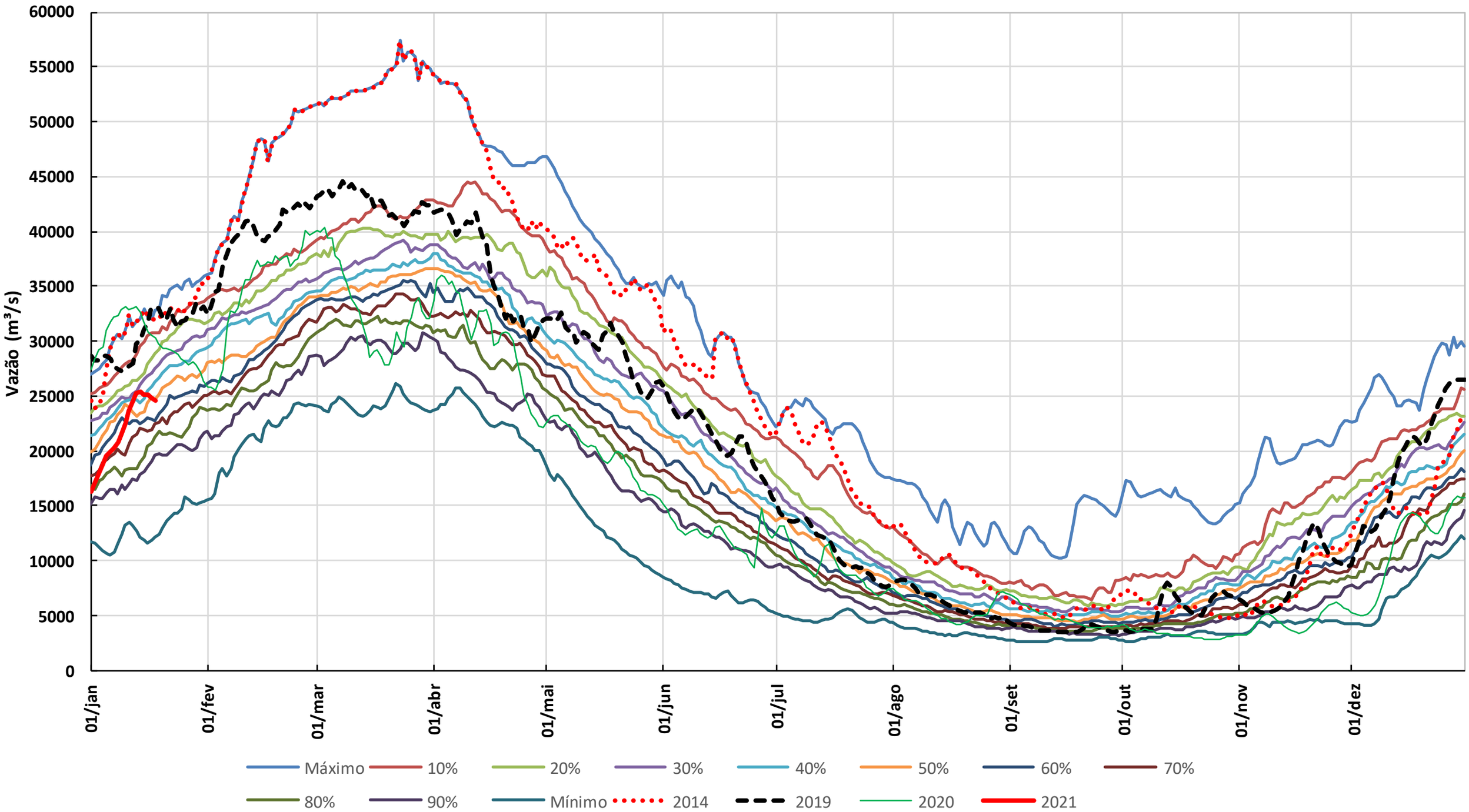

* Os dados de vazão e volume dos reservatórios apresentados no boletim são brutos e estão sujeitos a consistência.