SALA DE SITUAÇÃO

Boletim de acompanhamento da Bacia do Rio Madeira

Fontes: Operador Nacional do Sistema Elétrico (ONS)
Superintendência de Gestão da Rede Hidrometeorológica (SGH)

DATA: 18/05/2022

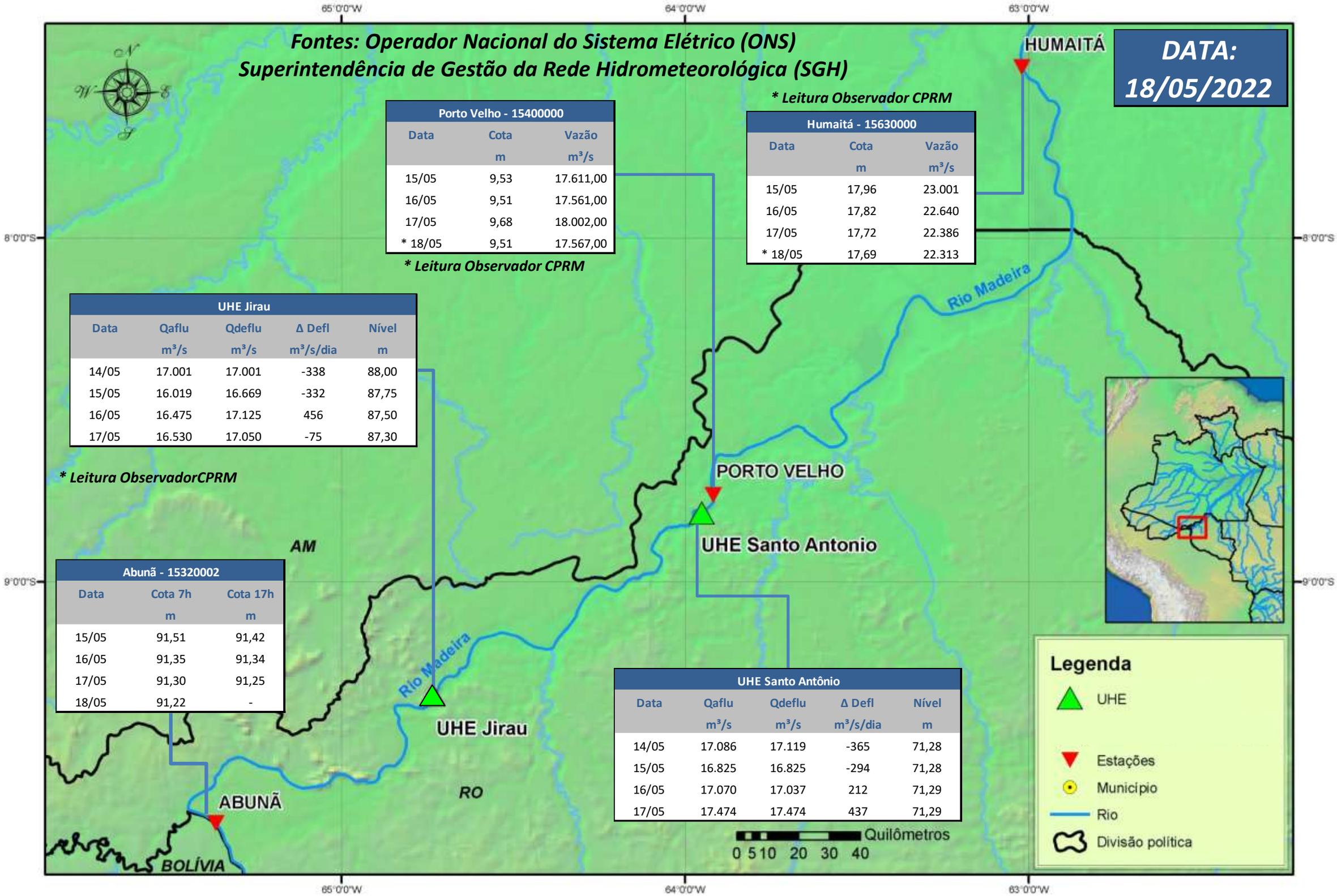

**** Leitura Observador CPRM***

Porto Velho - 15400000		
Data	Cota	Vazão
	m	m³/s
15/05	9,53	17.611,00
16/05	9,51	17.561,00
17/05	9,68	18.002,00
* 18/05	9,51	17.567,00

**** Leitura Observador CPRM***

Humaitá - 15630000		
Data	Cota	Vazão
	m	m³/s
15/05	17,96	23.001
16/05	17,82	22.640
17/05	17,72	22.386
* 18/05	17,69	22.313

UHE Jirau				
Data	Qaflu	Qdeflu	Δ Defl	Nível
	m³/s	m³/s	m³/s/dia	m
14/05	17.001	17.001	-338	88,00
15/05	16.019	16.669	-332	87,75
16/05	16.475	17.125	456	87,50
17/05	16.530	17.050	-75	87,30

**** Leitura ObservadorCPRM***

Abunã - 15320002		
Data	Cota 7h	Cota 17h
	m	m
15/05	91,51	91,42
16/05	91,35	91,34
17/05	91,30	91,25
18/05	91,22	-

UHE Santo Antônio				
Data	Qaflu	Qdeflu	Δ Defl	Nível
	m³/s	m³/s	m³/s/dia	m
14/05	17.086	17.119	-365	71,28
15/05	16.825	16.825	-294	71,28
16/05	17.070	17.037	212	71,29
17/05	17.474	17.474	437	71,29

Para dados mais atualizados da estações fluviométricas acesse: Telemetria ANA

UHE Jirau
Vazão Natural - 1967-2018 (Permanências diárias)

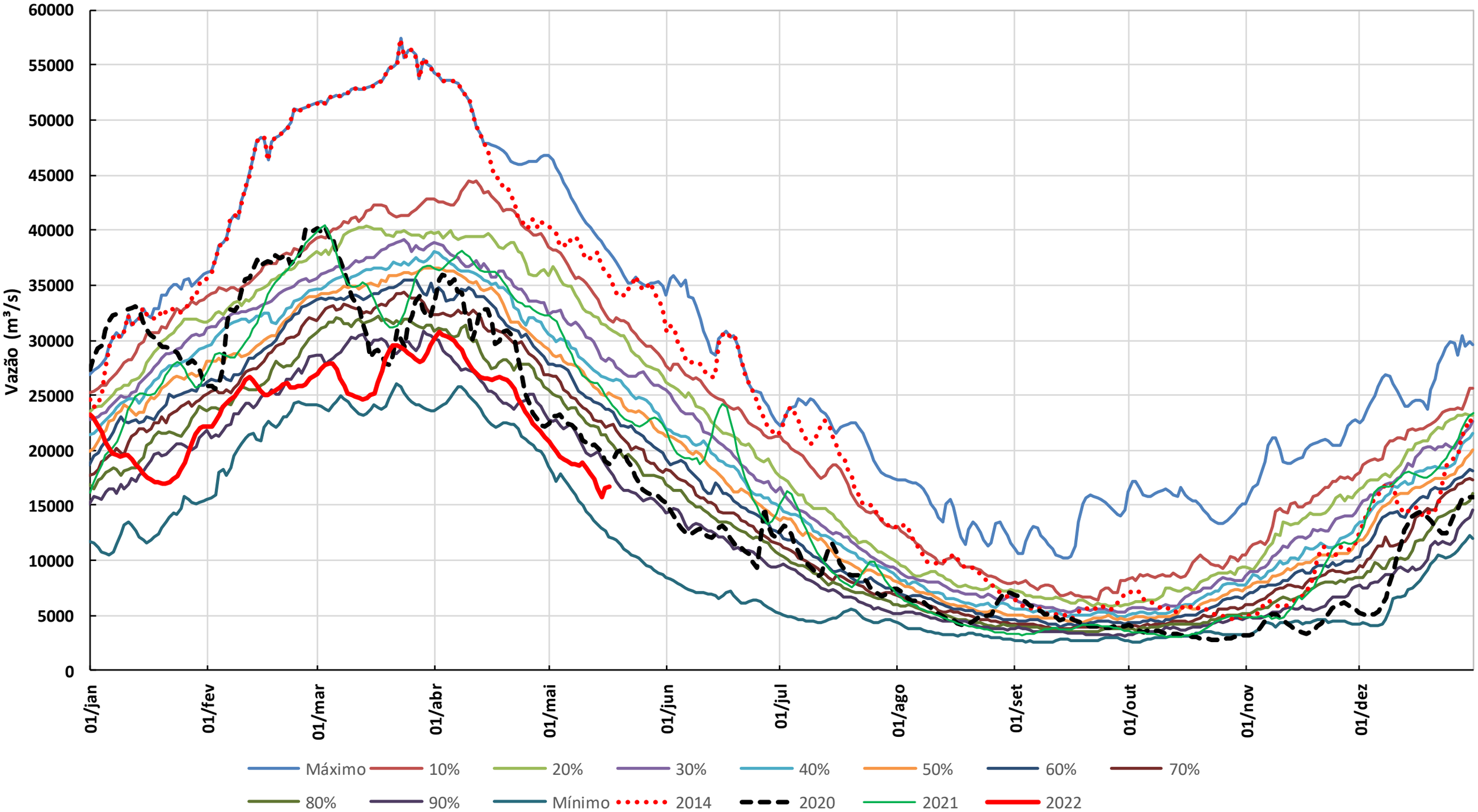

* Os dados de vazão e volume dos reservatórios apresentados no boletim são brutos e estão sujeitos a consistência.