

SALA DE SITUAÇÃO

Boletim de acompanhamento da Bacia do Rio Madeira

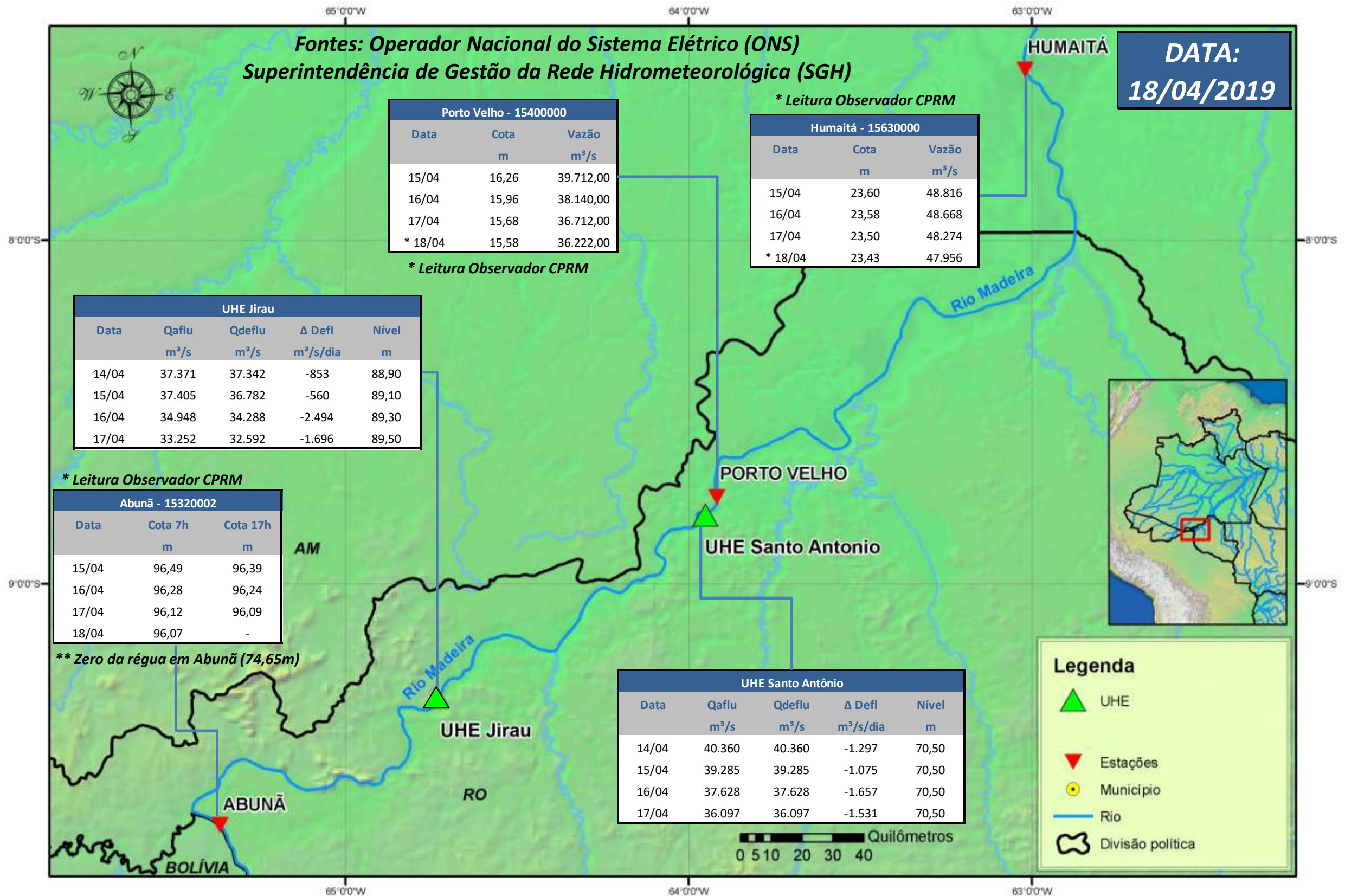

Para dados mais atualizados das estações fluviométricas acesse: [Telemetria ANA](#)

SALA DE SITUAÇÃO

Boletim de acompanhamento da Bacia do Rio Madeira



UHE Jirau Vazão Natural - 1967-2018 (Permanências diárias)

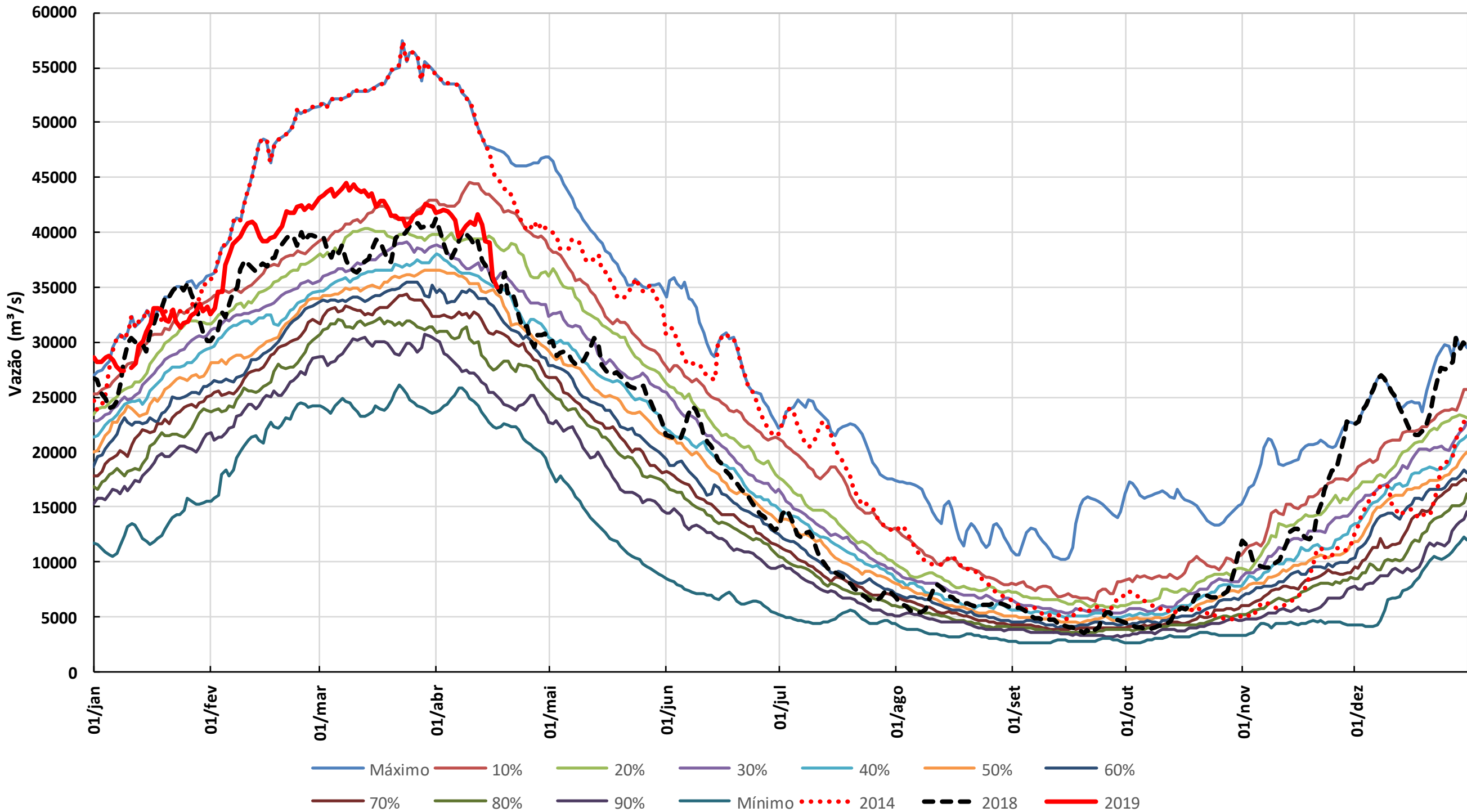

1. CONDIÇÕES METEOROLÓGICAS

A precipitação ocorre em forma de pancadas nos próximos 5 dias na bacia do rio Madeira, sendo que nos dias 21 e 22/04 os trechos de cabeceira dos rios Beni e Mamoré apresentam chuva fraca à moderada.

2. PRECIPITAÇÃO OBSERVADA

BRASIL
Precipitação (mm) Acumulada em 24hs no dia 18/APR/2019

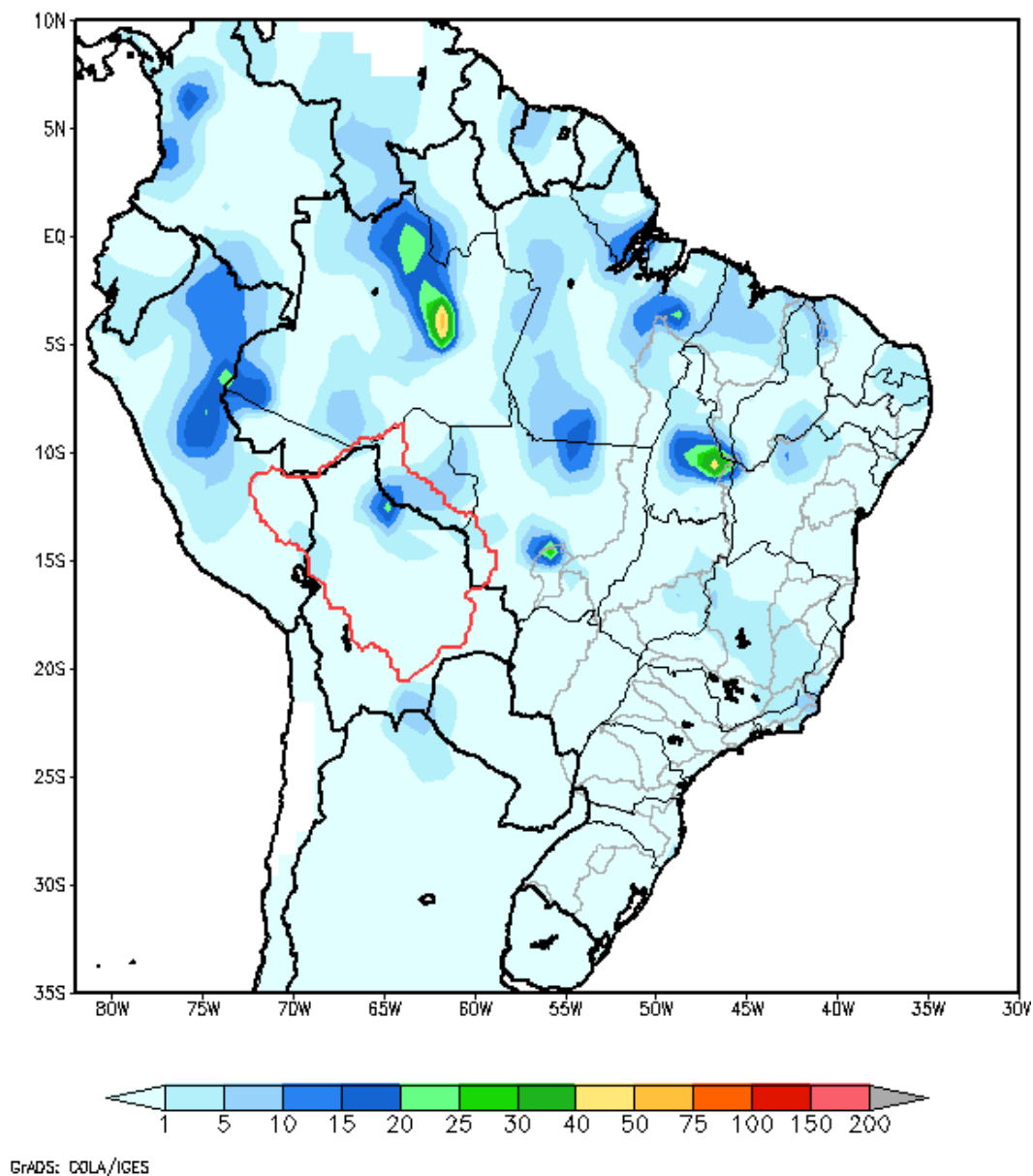

Total de precipitação acumulado em 24 horas

AMERICA DO SUL
Precipitação (mm) Acumulada entre 12/04/2019 e 18/04/2019

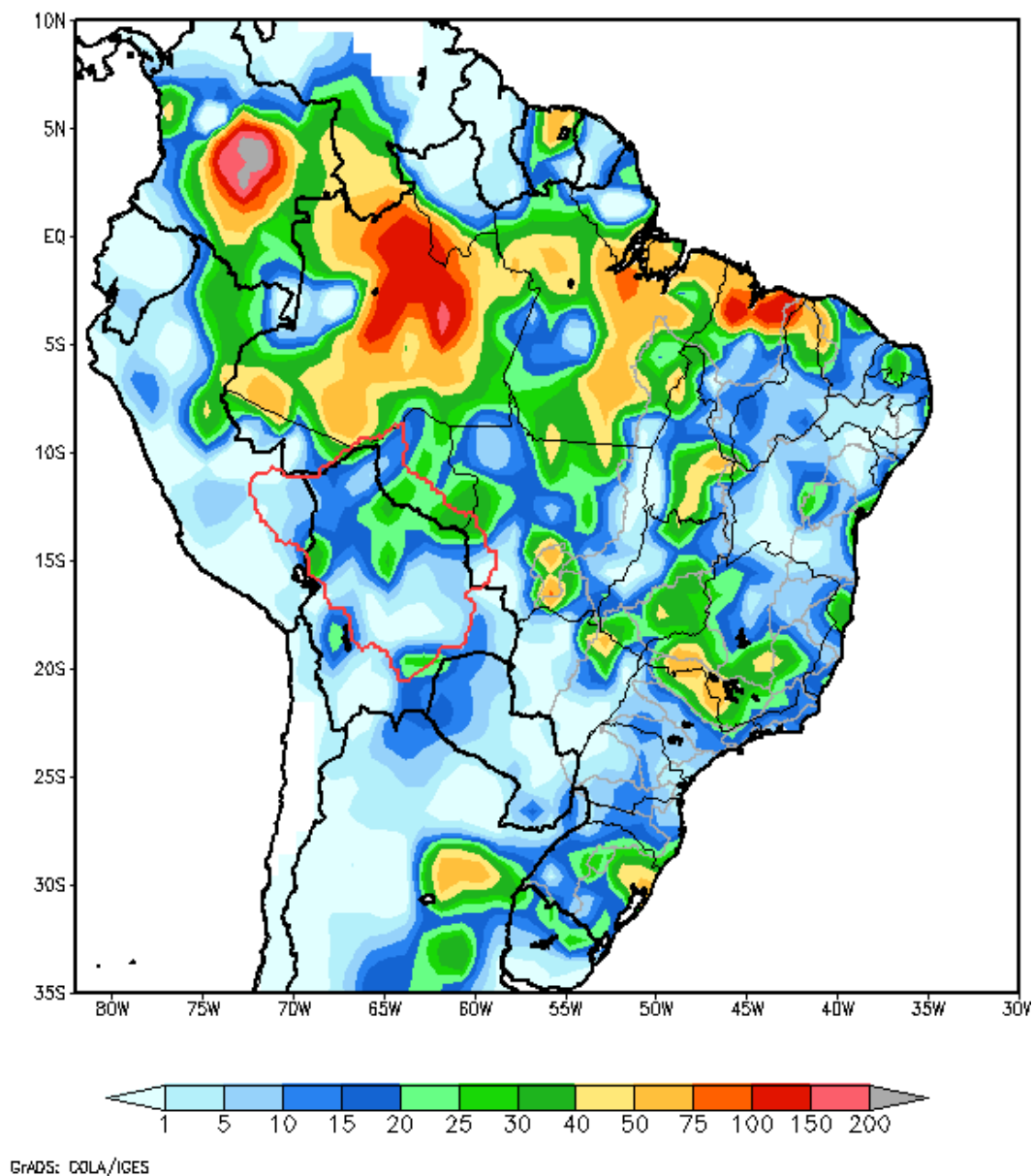

Total de precipitação acumulado em 7 dias

3. DIAGRAMA COM OS DADOS MÉDIOS DIÁRIOS PARA O DIA 17/04/19



Diagrama Unifilar do Rio Madeira (recorte)

4. TABELA DE VALORES MÉDIOS DIÁRIOS PARA O DIA 17/04/19

Posto Fluviométrico	Rio	Área de Drenagem (km ²)	Cota (m)	Var (m)	Vazão (m ³ /s)	Var (m ³ /s)	Folga da BR364 (m)
Amaru Mayu	Madre de Dios	93.300	N/A	N/A	4.568	(+706)	
Príncipe da Beira	Guaporé	341.000	N/A	N/A	4.553	(+28)	
Morada Nova Jusante	Abunã	31.100	N/A	N/A	1.481	(-10)	
Guajará-Mirim	Mamoré	609.000	N/A	N/A	16.420	(+25)	
Jusante do rio Beni	Madeira	917.000	N/A	N/A	30.975	(-753)	
Estaca 1295	Mutum Paraná	N/A	91,89	0,03	N/A	N/A	1,16
Pederneiras	Madeira	N/A	95,55	0,02	N/A	N/A	
Velha Mutum	Mutum Paraná	N/A	91,87	-0,12	N/A	N/A	
Mutum	Madeira	N/A	92,21	0,03	N/A	N/A	
Palmeiral	Madeira	N/A	91,39	0,06	N/A	N/A	
Jaci Montante	Jaci Paraná	6.890	N/A	N/A	442	(-20)	
Jaci Vila	Jaci Paraná	N/A	73,72	-0,17	N/A	N/A	1,58
Porto Velho (#)	Madeira	988.997	N/A	N/A	36.735	(-1.192)	

5. DADOS OPERATIVOS DAS USINAS HIDROELÉTRICAS DO DIA 17/04/19 (VAZÕES MÉDIAS E NÍVEIS DE FINAL DO DIA)

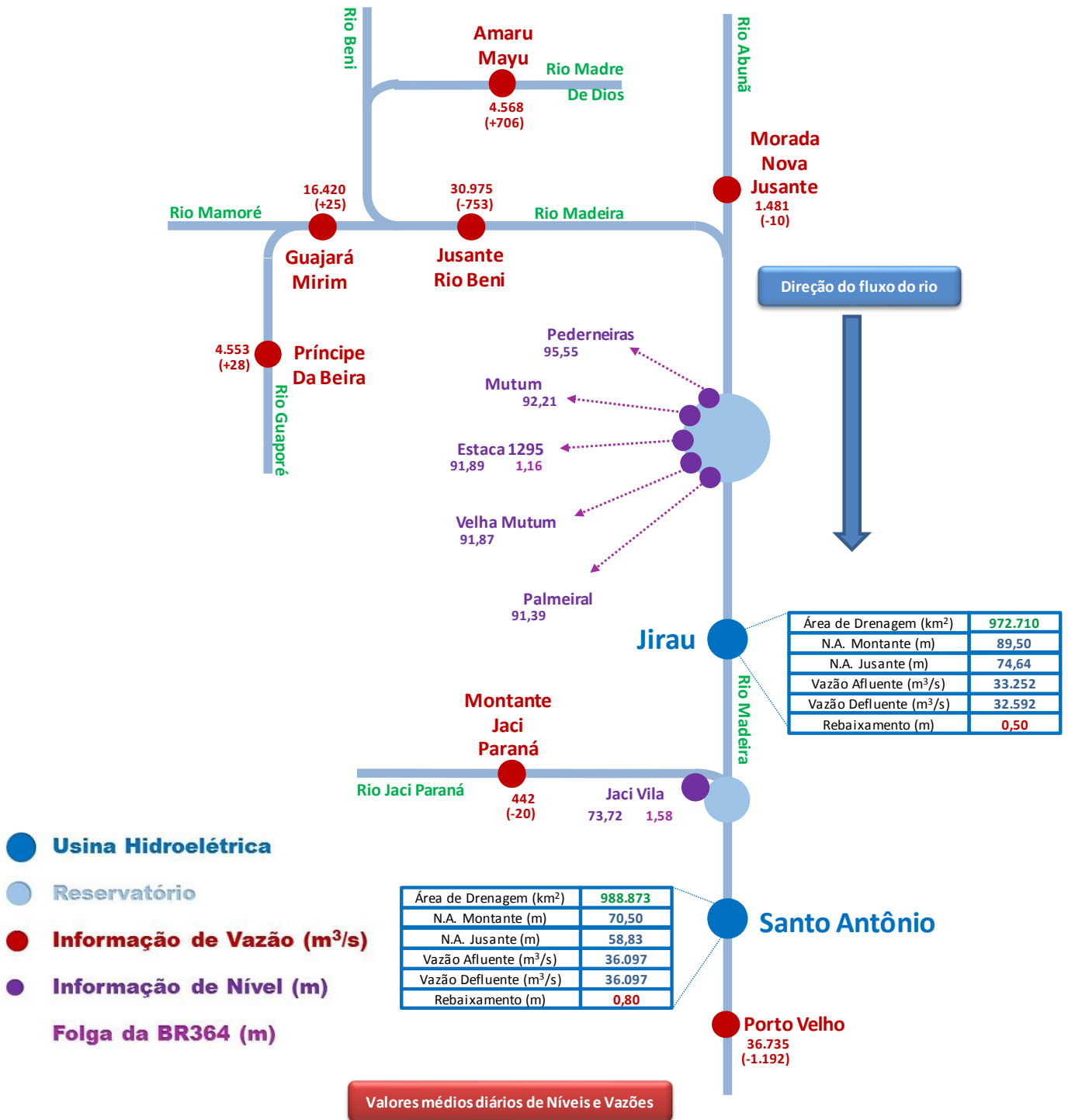
Usina	Área de Drenagem (km ²)	N.A. Montante (m)	Var (m)	N.A. Jusante (m)	Vazão Afluente (m ³ /s)	Var (m ³ /s)	Vazão Defluente (m ³ /s)	Rebaixamento (m)
Jirau	972.710	89,50	(+0,20)	74,64	33.252	(-1.696)	32.592	0,50
Santo Antônio(*)	988.873	70,50	(+0,00)	58,83	36.097	(-1.531)	36.097	0,80

6. PREVISÃO DE VAZÃO

Usina		17/04/2019	18/04/2019	19/04/2019	20/04/2019	21/04/2019	22/04/2019
Jusante do rio Beni	Afluência (m ³ /s)	30.975	30.404	29.817	29.708	29.987	29.726
Estaca 1295	Folga-BR364 (m)	1,16	1,11	1,04	0,98	0,94	0,93
Jirau	Afluência (m ³ /s)	33.252	32.300	31.700	31.100	30.900	31.100
	Defluência (m ³ /s)	32.592	31.640	31.040	30.770	30.900	31.100
	Nível Montante (m)	89,50	89,70	89,90	90,00	90,00	90,00
Jaci Vila	Folga-BR364 (m)	1,58	1,68	1,81	1,86	1,90	1,90
Santo Antônio(**)	Afluência (m ³ /s)	36.097	35.700	34.300	33.900	33.500	33.500
	Defluência (m ³ /s)	36.097	35.700	34.300	33.900	33.500	33.500
	Nível Montante (m)	70,50	70,50	70,50	70,50	70,50	70,50

7. GRÁFICOS

