

SALA DE SITUAÇÃO

Boletim de acompanhamento da Bacia do Rio Madeira

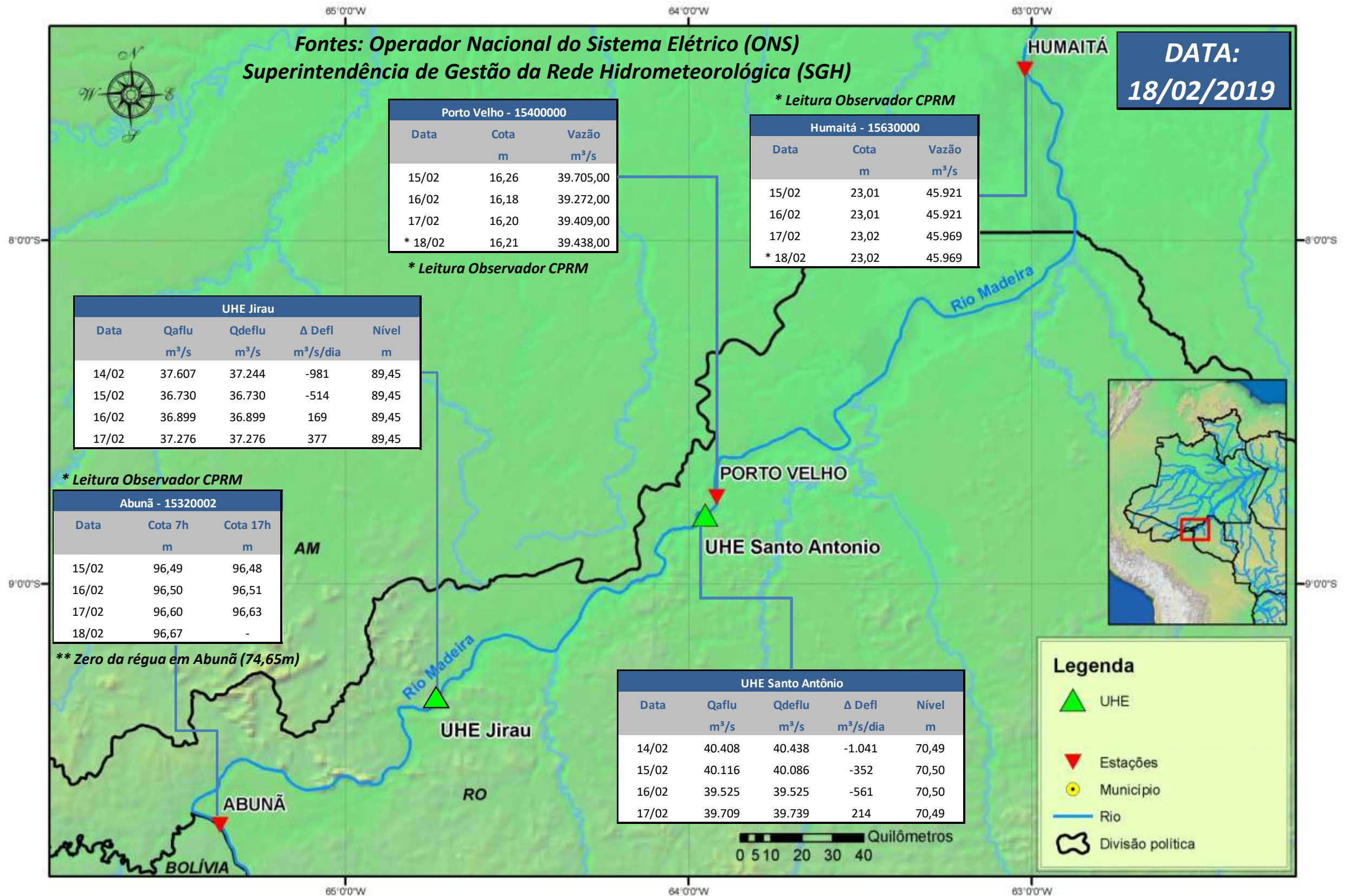

Para dados mais atualizados das estações fluviométricas acesse: [Telemetria ANA](#)

SALA DE SITUAÇÃO

Boletim de acompanhamento da Bacia do Rio Madeira



UHE Jirau Vazão Natural - 1967-2018 (Permanências diárias)

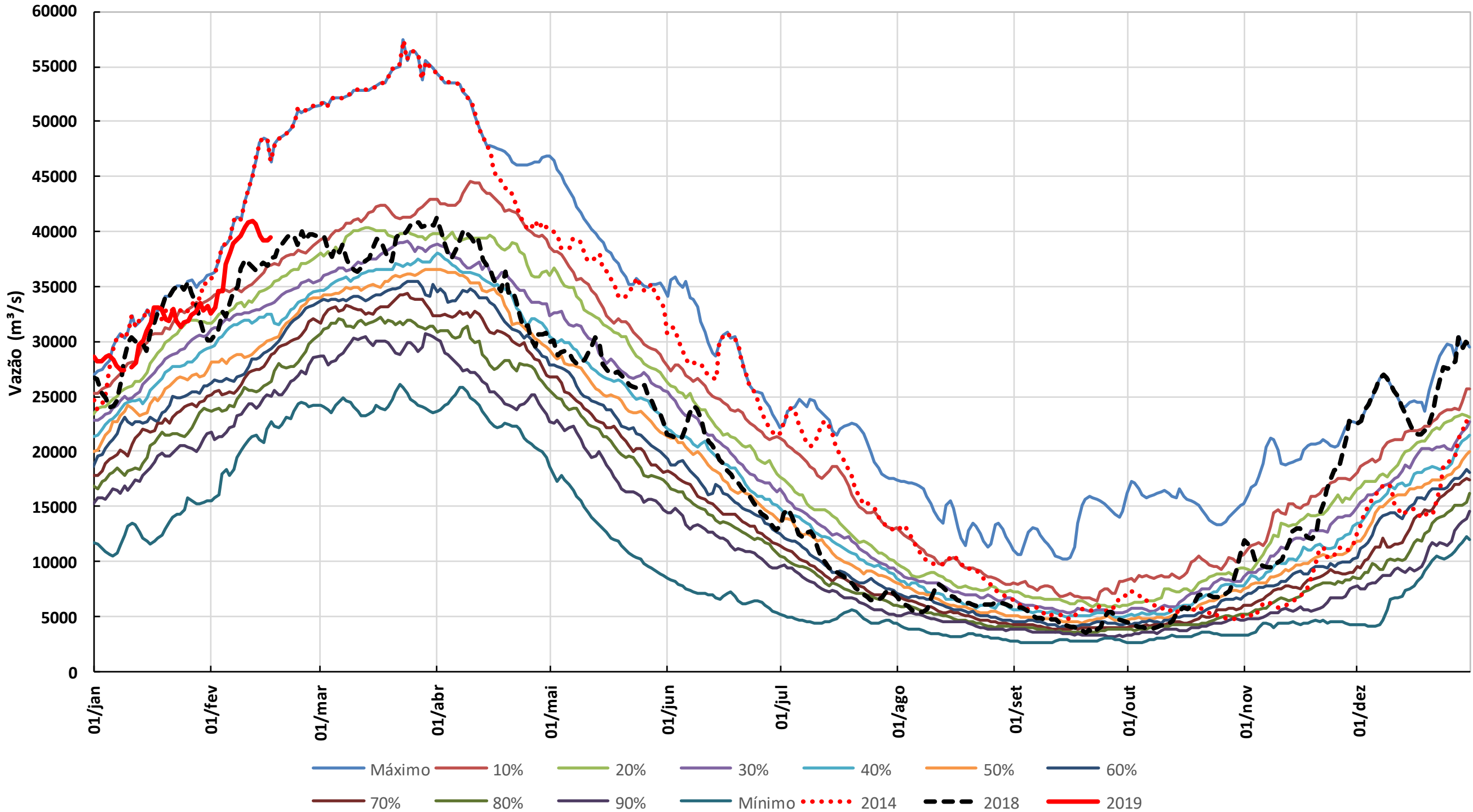

1. CONDIÇÕES METEOROLÓGICAS

Nos próximos 5 dias ocorrem pancadas de chuva na bacia do rio Madeira, sendo que no dia 19/02 os trechos de cabeceira dos rios Beni e Mamoré apresentam chuva fraca a moderada.

2. PRECIPITAÇÃO OBSERVADA

BRASIL
Precipitação (mm) Acumulada em 24hs no dia 18/FEB/2019

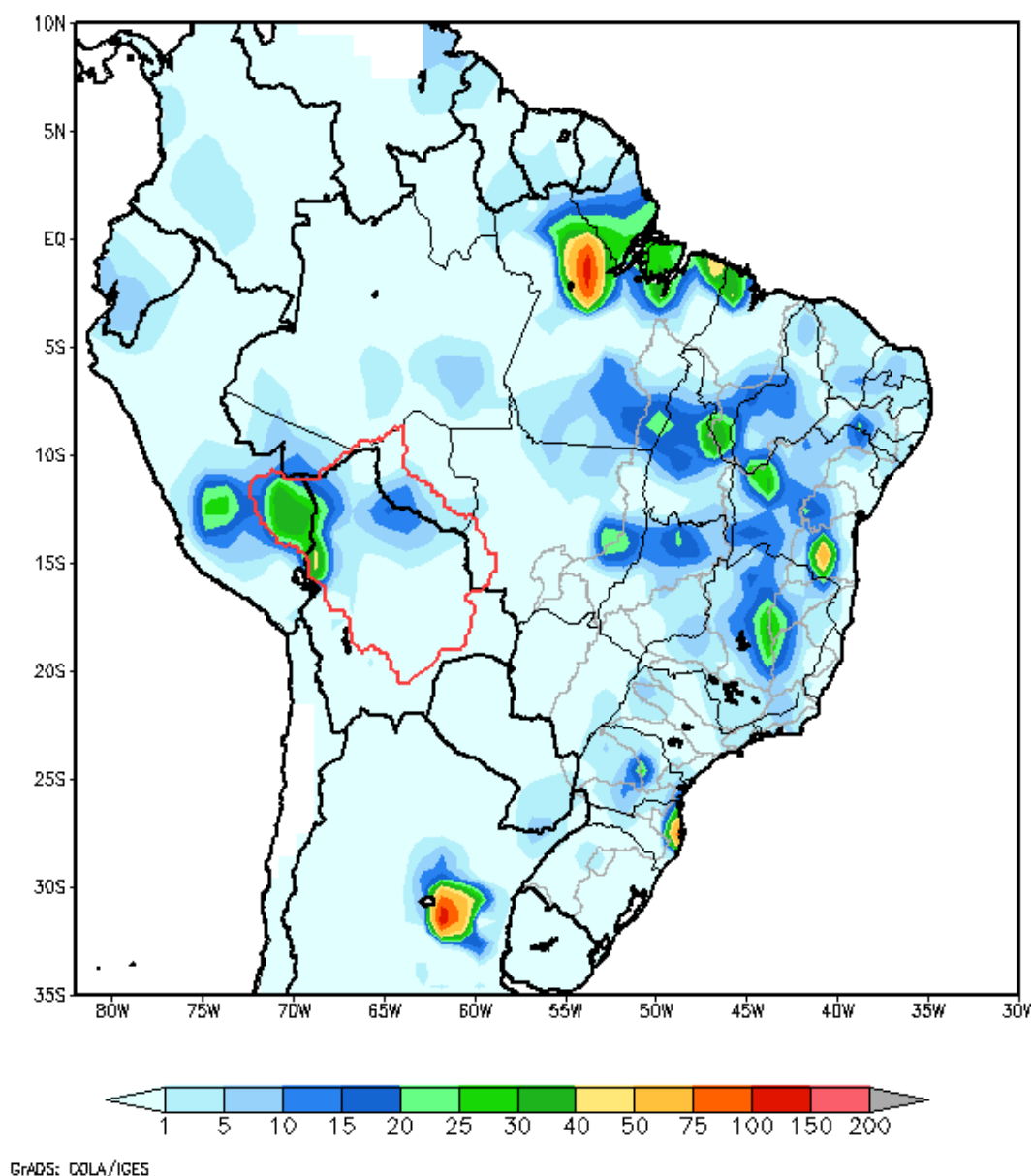

Total de precipitação acumulado em 24 horas

AMERICA DO SUL

Precipitação (mm) Acumulada entre 12/02/2019 e 18/02/2019

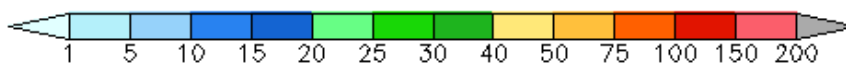
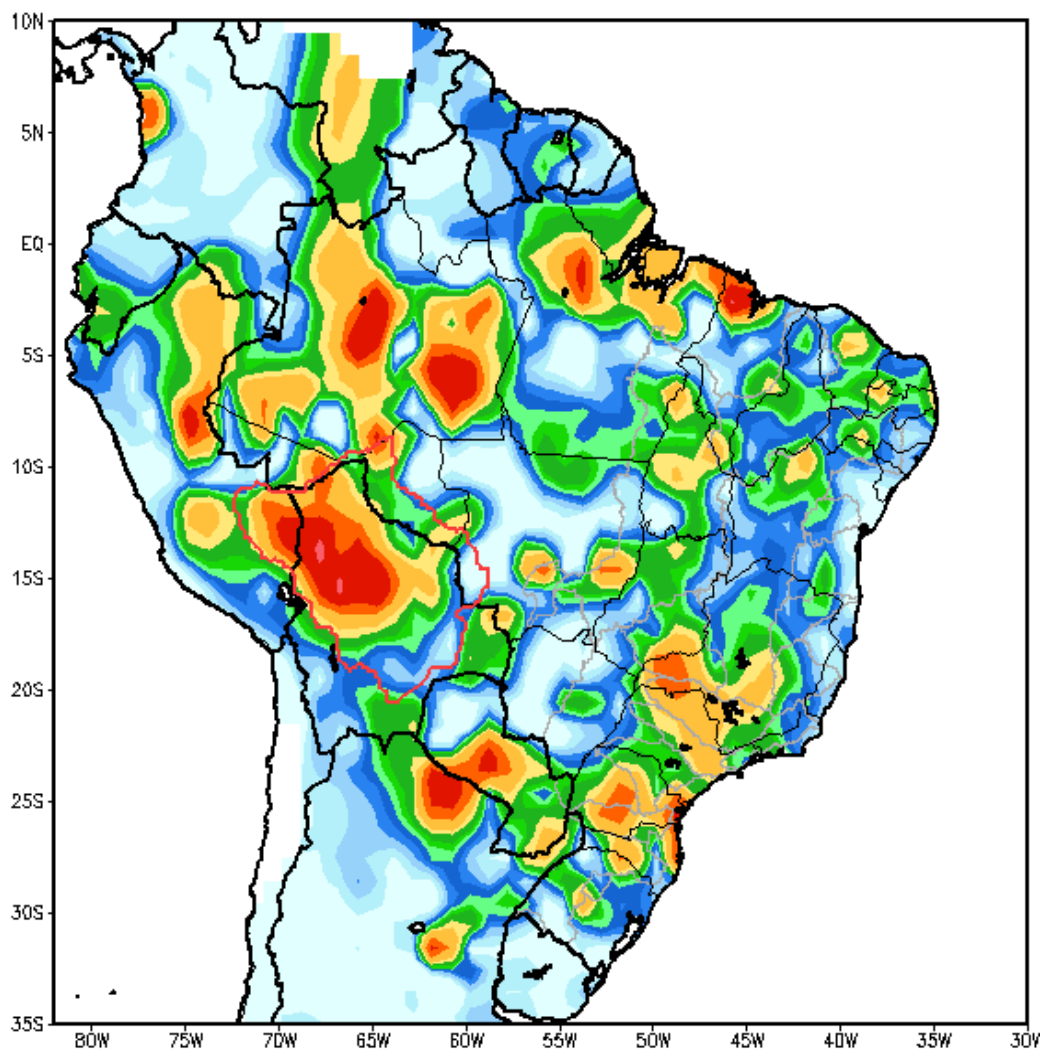

GRADS: COLA/IGES

Total de precipitação acumulado em 7 dias

3. DIAGRAMA COM OS DADOS MÉDIOS DIÁRIOS PARA O DIA 17/02/19



Diagrama Unifilar do Rio Madeira (recorte)

4. TABELA DE VALORES MÉDIOS DIÁRIOS PARA O DIA 17/02/19

Posto Fluviométrico	Rio	Área de Drenagem (km ²)	Cota (m)	Var (m)	Vazão (m ³ /s)	Var (m ³ /s)	Folga da BR364 (m)
Amaru Mayu	Madre de Dios	93.300	N/A	N/A	10.860	(+1.152)	
Príncipe da Beira	Guaporé	341.000	N/A	N/A	3.821	(+78)	
Morada Nova Jusante	Abunã	31.100	N/A	N/A	1.504	(+27)	
Guajará-Mirim	Mamoré	609.000	N/A	N/A	14.389	(+198)	
Jusante do rio Beni	Madeira	917.000	N/A	N/A	36.088	(+799)	
Estaca 1295	Mutum Paraná	N/A	92,33	0,00	N/A	N/A	0,72
Pederneiras	Madeira	N/A	96,31	0,05	N/A	N/A	
Velha Mutum	Mutum Paraná	N/A	92,31	0,08	N/A	N/A	
Mutum	Madeira	N/A	92,55	0,06	N/A	N/A	
Palmeiral	Madeira	N/A	91,77	0,07	N/A	N/A	
Jaci Montante	Jaci Paraná	6.890	N/A	N/A	547	(+37)	
Jaci Vila	Jaci Paraná	N/A	74,30	-0,01	N/A	N/A	1,00
Porto Velho (#)	Madeira	988.997	N/A	N/A	39.511	(-607)	

Obs. : Variações em relação aos dados de quinta-feira, dia 14/02/2019.

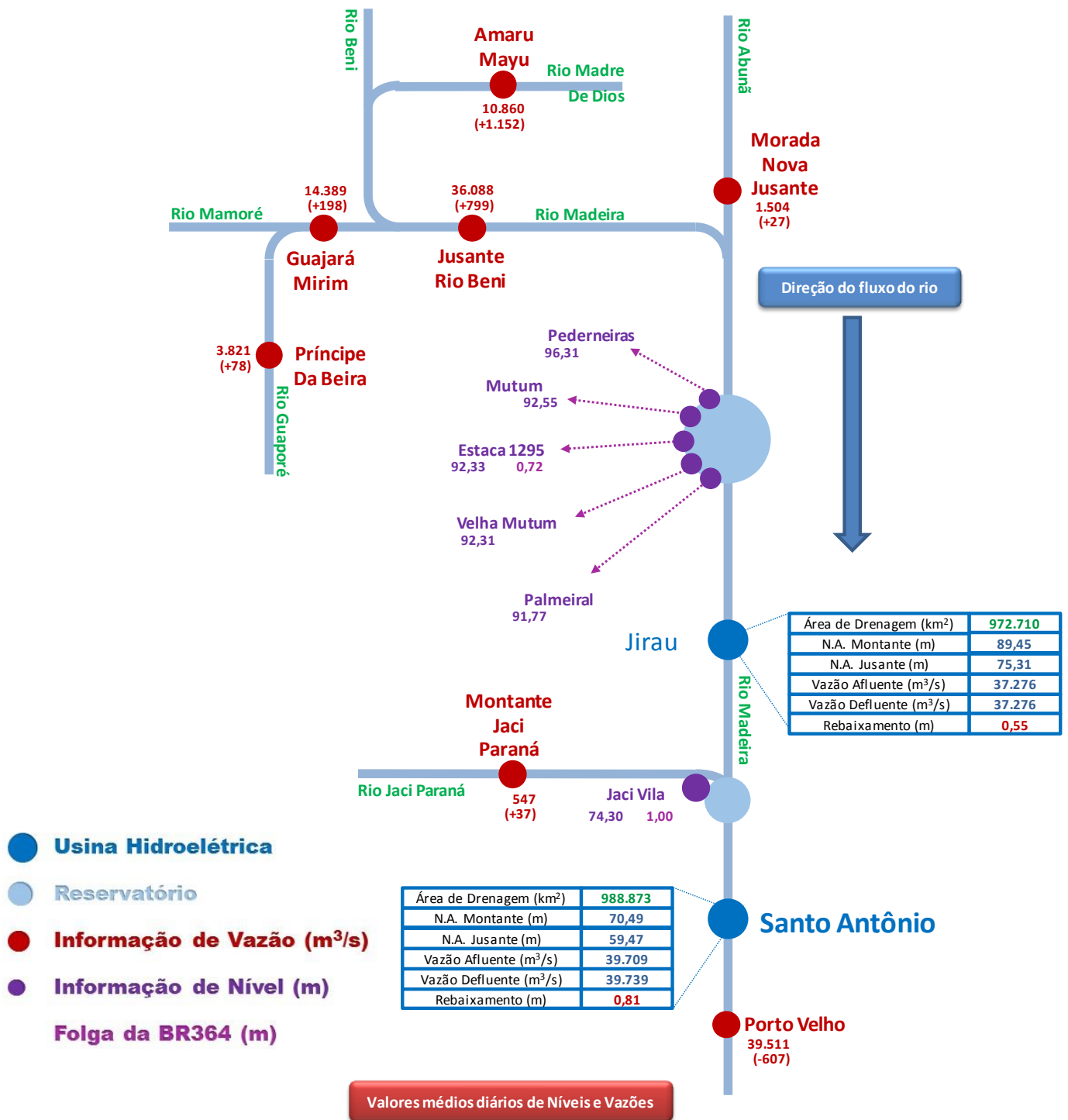
5. DADOS OPERATIVOS DAS USINAS HIDROELÉTRICAS DO DIA 17/02/19 (VAZÕES MÉDIAS E NÍVEIS DE FINAL DO DIA)

Usina	Área de Drenagem (km ²)	N.A. Montante (m)	Var (m)	N.A. Jusante (m)	Vazão Afluente (m ³ /s)	Var (m ³ /s)	Vazão Defluente (m ³ /s)	Rebaixamento (m)
Jirau	972.710	89,45	(+0,00)	75,31	37.276	(-298)	37.276	0,55
Santo Antônio(*)	988.873	70,49	(+0,00)	59,47	39.709	(-699)	39.739	0,81

Obs. : Variações em relação aos dados de quinta-feira, dia 14/02/2019.

6. PREVISÃO DE VAZÃO

Usina		17/02/2019	18/02/2019	19/02/2019	20/02/2019	21/02/2019	22/02/2019
Jusante do rio Beni	Afluência (m ³ /s)	36.088	36.685	37.152	37.593	38.392	39.606
Estaca 1295	Folga-BR364 (m)	0,72	0,69	0,61	0,57	0,54	0,50
Jirau	Afluência (m ³ /s)	37.276	37.700	38.200	38.600	39.100	39.900
	Defluência (m ³ /s)	37.276	37.700	38.200	38.930	39.430	40.230
	Nível Montante (m)	89,45	89,45	89,45	89,35	89,25	89,15
Jaci Vila	Folga-BR364 (m)	1,00	0,97	0,91	0,83	0,72	0,60
Santo Antônio(**)	Afluência (m ³ /s)	39.709	40.300	40.800	41.400	42.300	43.200
	Defluência (m ³ /s)	39.739	40.300	40.800	41.400	42.300	43.200
	Nível Montante (m)	70,49	70,50	70,50	70,50	70,50	70,50

7. GRÁFICOS

