SALA DE SITUAÇÃO

Boletim de acompanhamento da Bacia do Rio Madeira

Fontes: Operador Nacional do Sistema Elétrico (ONS)
Superintendência de Gestão da Rede Hidrometeorológica (SGH)

DATA: 18/01/2022

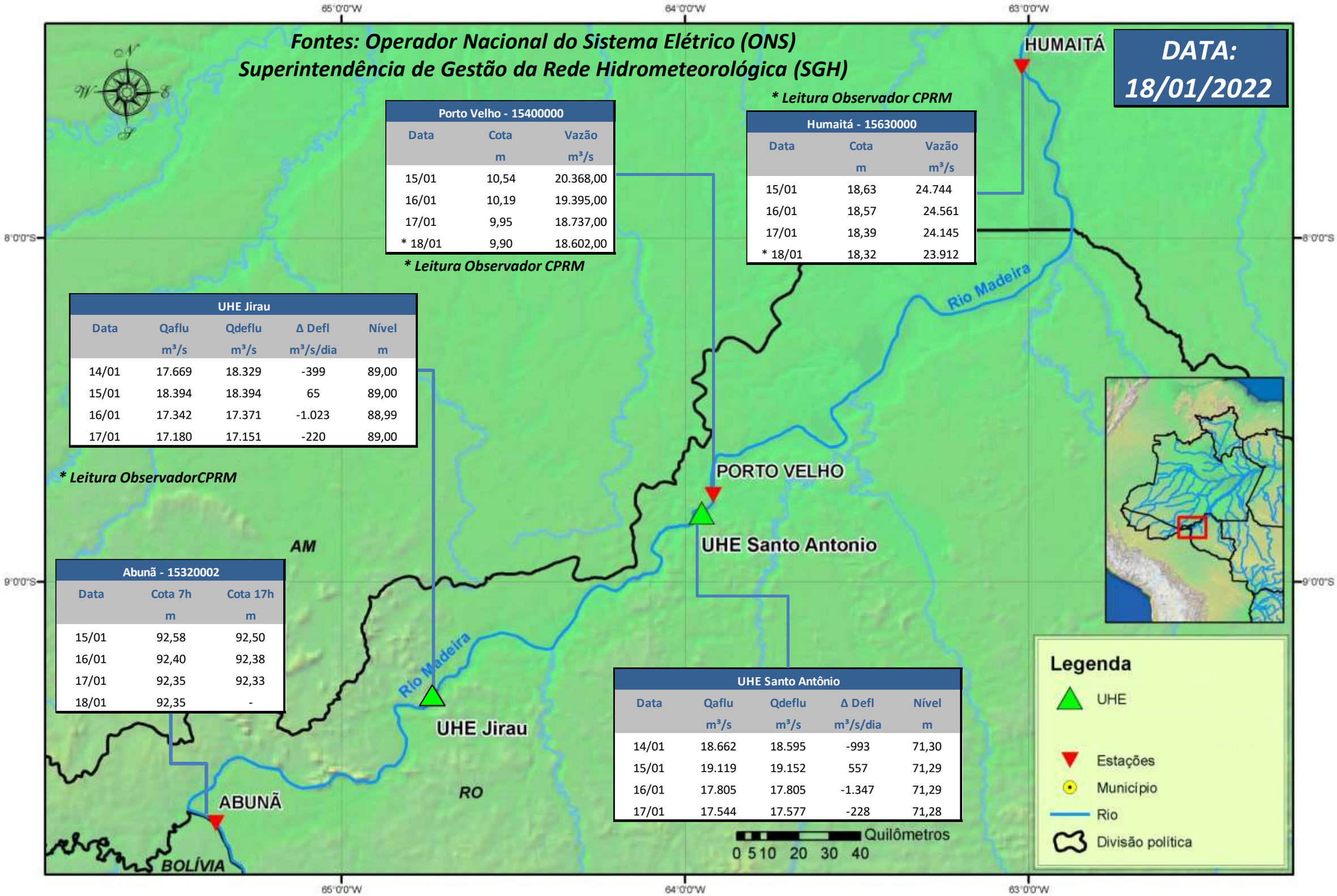

**** Leitura Observador CPRM***

Porto Velho - 15400000		
Data	Cota	Vazão
	m	m³/s
15/01	10,54	20.368,00
16/01	10,19	19.395,00
17/01	9,95	18.737,00
* 18/01	9,90	18.602,00

**** Leitura Observador CPRM***

Humaitá - 15630000		
Data	Cota	Vazão
	m	m³/s
15/01	18,63	24.744
16/01	18,57	24.561
17/01	18,39	24.145
* 18/01	18,32	23.912

UHE Jirau				
Data	Qaflu	Qdeflu	Δ Defl	Nível
	m³/s	m³/s	m³/s/dia	m
14/01	17.669	18.329	-399	89,00
15/01	18.394	18.394	65	89,00
16/01	17.342	17.371	-1.023	88,99
17/01	17.180	17.151	-220	89,00

**** Leitura ObservadorCPRM***

Abunã - 15320002		
Data	Cota 7h	Cota 17h
	m	m
15/01	92,58	92,50
16/01	92,40	92,38
17/01	92,35	92,33
18/01	92,35	-

UHE Santo Antônio				
Data	Qaflu	Qdeflu	Δ Defl	Nível
	m³/s	m³/s	m³/s/dia	m
14/01	18.662	18.595	-993	71,30
15/01	19.119	19.152	557	71,29
16/01	17.805	17.805	-1.347	71,29
17/01	17.544	17.577	-228	71,28

Para dados mais atualizados da estações fluviométricas acesse: Telemetria ANA

UHE Jirau
Vazão Natural - 1967-2018 (Permanências diárias)

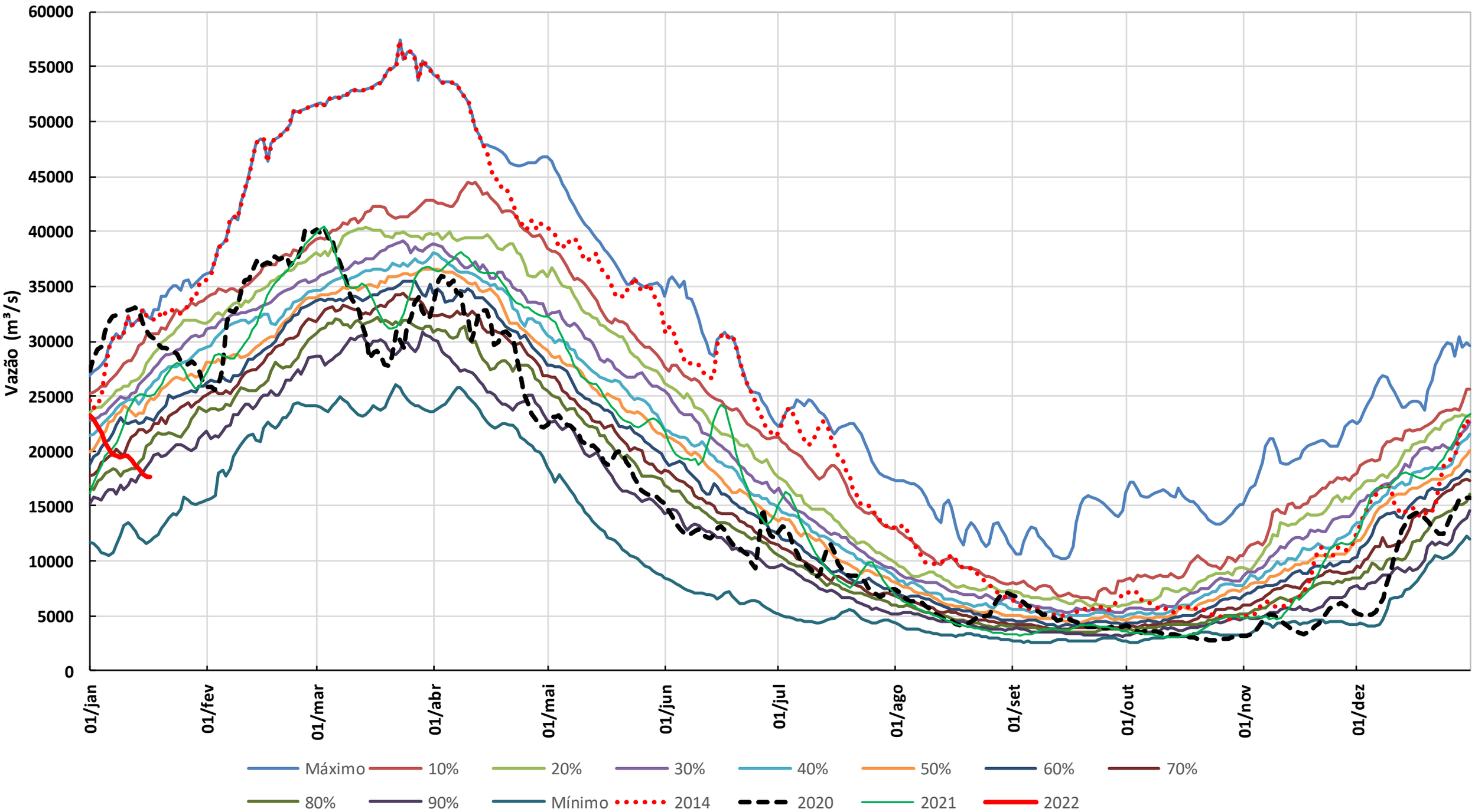

* Os dados de vazão e volume dos reservatórios apresentados no boletim são brutos e estão sujeitos a consistência.