SALA DE SITUAÇÃO

Boletim de acompanhamento da Bacia do Rio Madeira

Fontes: Operador Nacional do Sistema Elétrico (ONS)
Superintendência de Gestão da Rede Hidrometeorológica (SGH)

DATA: 16/08/2021

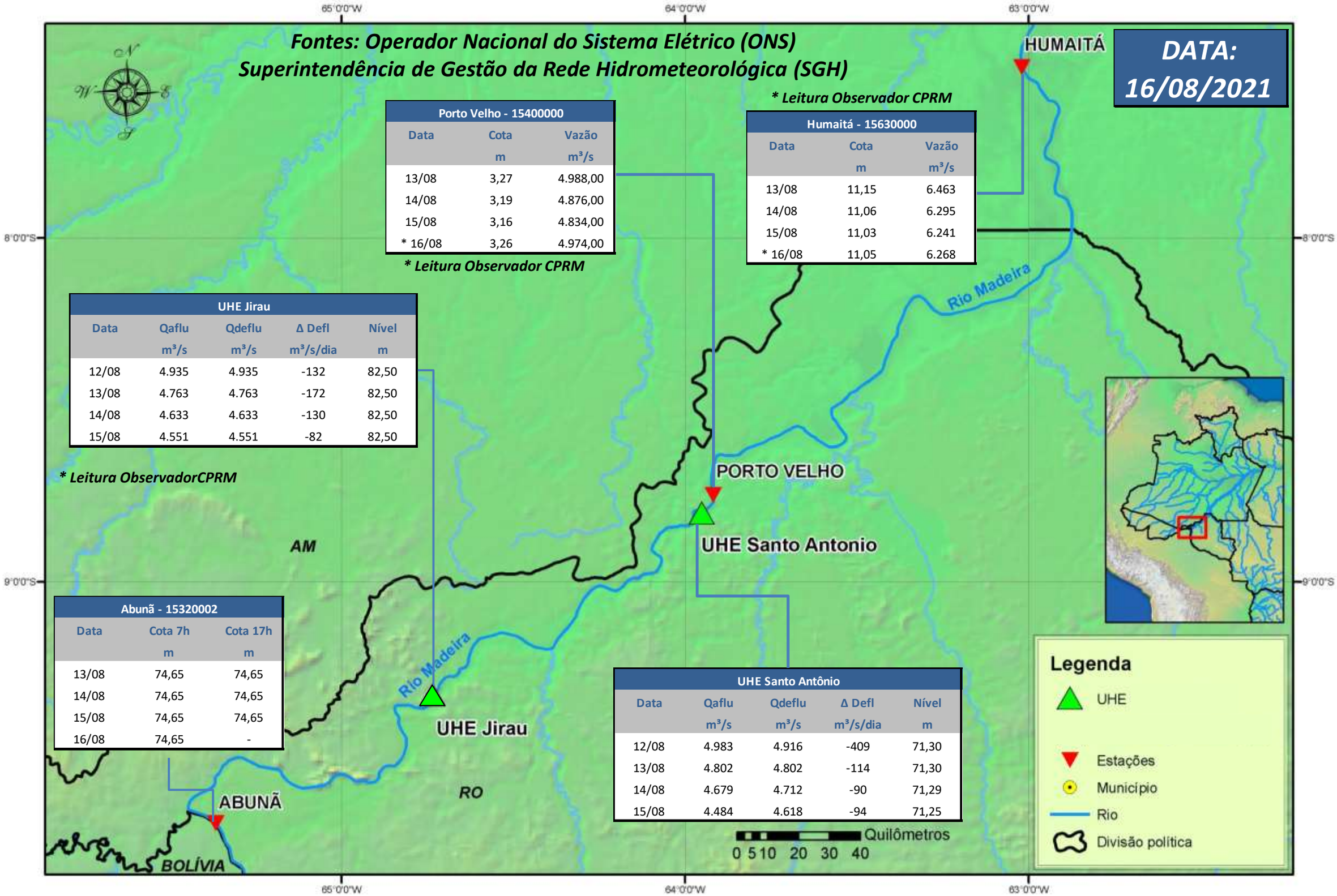

**** Leitura Observador CPRM***

Porto Velho - 15400000		
Data	Cota	Vazão
	m	m³/s
13/08	3,27	4.988,00
14/08	3,19	4.876,00
15/08	3,16	4.834,00
* 16/08	3,26	4.974,00

**** Leitura Observador CPRM***

Humaitá - 15630000		
Data	Cota	Vazão
	m	m³/s
13/08	11,15	6.463
14/08	11,06	6.295
15/08	11,03	6.241
* 16/08	11,05	6.268

UHE Jirau				
Data	Qaflu	Qdeflu	Δ Defl	Nível
	m³/s	m³/s	m³/s/dia	m
12/08	4.935	4.935	-132	82,50
13/08	4.763	4.763	-172	82,50
14/08	4.633	4.633	-130	82,50
15/08	4.551	4.551	-82	82,50

**** Leitura ObservadorCPRM***

Abunã - 15320002		
Data	Cota 7h	Cota 17h
	m	m
13/08	74,65	74,65
14/08	74,65	74,65
15/08	74,65	74,65
16/08	74,65	-

UHE Santo Antônio				
Data	Qaflu	Qdeflu	Δ Defl	Nível
	m³/s	m³/s	m³/s/dia	m
12/08	4.983	4.916	-409	71,30
13/08	4.802	4.802	-114	71,30
14/08	4.679	4.712	-90	71,29
15/08	4.484	4.618	-94	71,25

Para dados mais atualizados da estações fluviométricas acesse: Telemetria ANA

UHE Jirau
Vazão Natural - 1967-2018 (Permanências diárias)

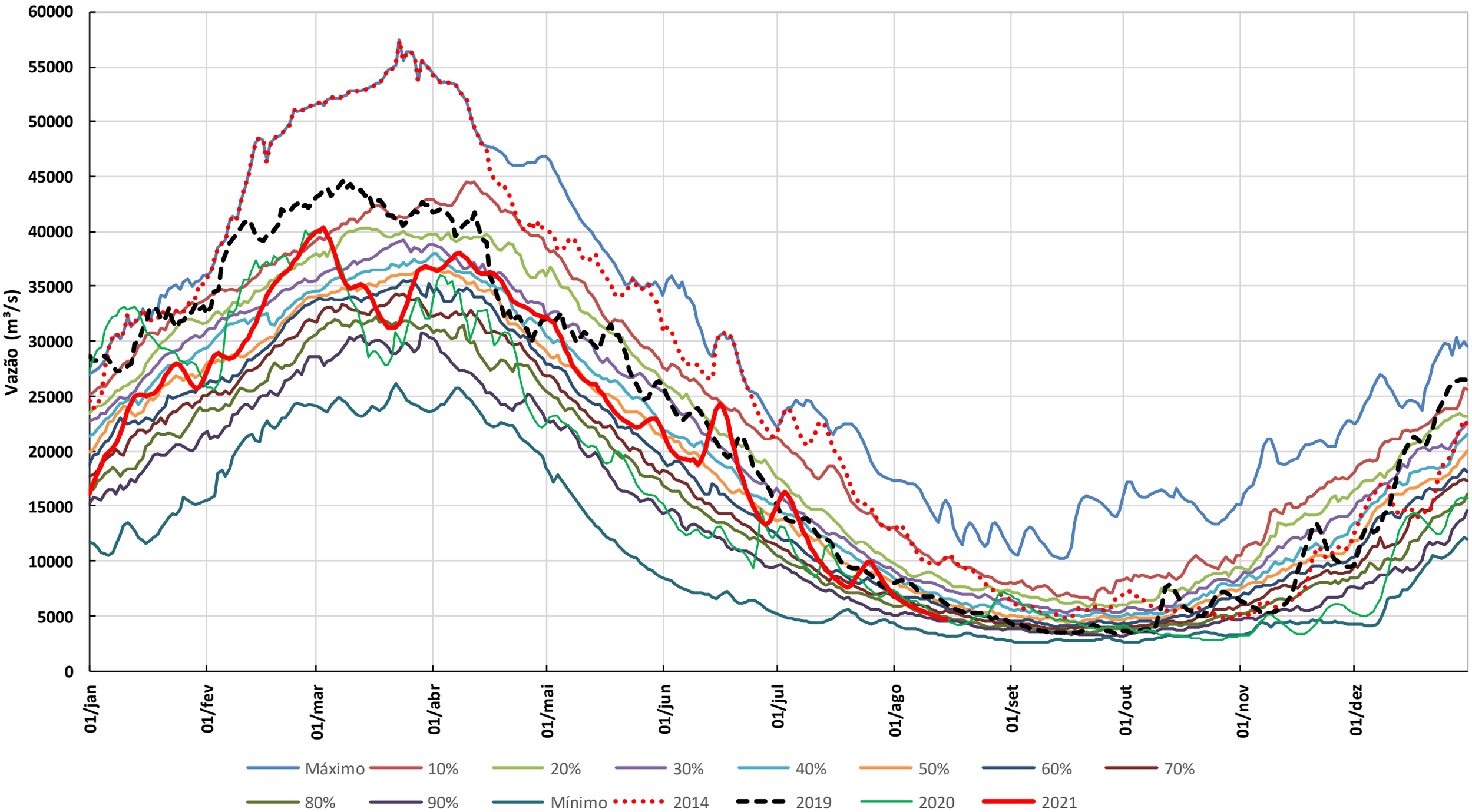

* Os dados de vazão e volume dos reservatórios apresentados no boletim são brutos e estão sujeitos a consistência.