SALA DE SITUAÇÃO

Boletim de acompanhamento da Bacia do Rio Madeira

Fontes: Operador Nacional do Sistema Elétrico (ONS)
Superintendência de Gestão da Rede Hidrometeorológica (SGH)

DATA: 16/03/2021

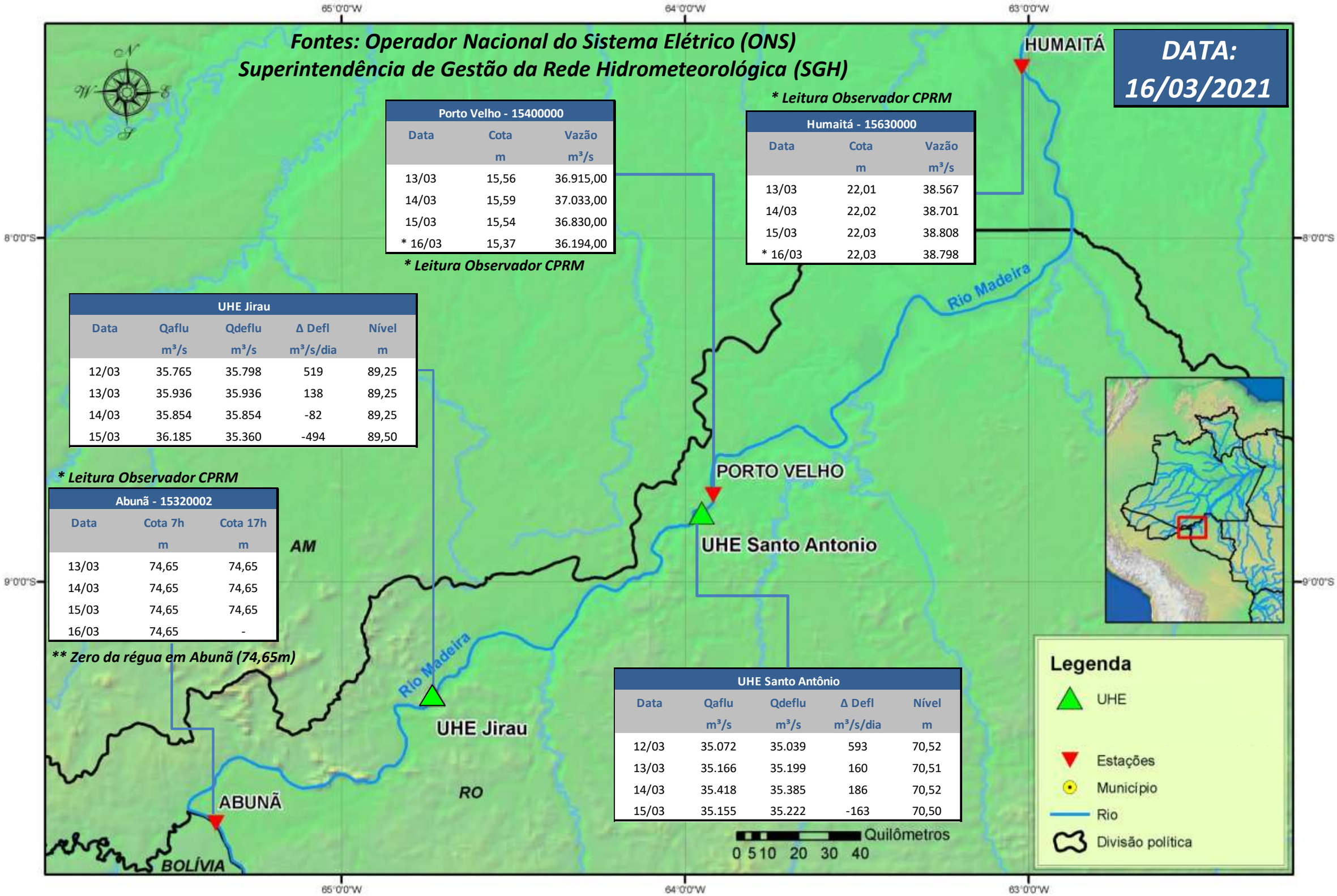

**** Leitura Observador CPRM***

Porto Velho - 15400000		
Data	Cota m	Vazão m³/s
13/03	15,56	36.915,00
14/03	15,59	37.033,00
15/03	15,54	36.830,00
* 16/03	15,37	36.194,00

**** Leitura Observador CPRM***

Humaitá - 15630000		
Data	Cota m	Vazão m³/s
13/03	22,01	38.567
14/03	22,02	38.701
15/03	22,03	38.808
* 16/03	22,03	38.798

UHE Jirau				
Data	Qaflu m³/s	Qdeflu m³/s	Δ Defl m³/s/dia	Nível m
12/03	35.765	35.798	519	89,25
13/03	35.936	35.936	138	89,25
14/03	35.854	35.854	-82	89,25
15/03	36.185	35.360	-494	89,50

**** Leitura Observador CPRM***

Abunã - 15320002		
Data	Cota 7h m	Cota 17h m
13/03	74,65	74,65
14/03	74,65	74,65
15/03	74,65	74,65
16/03	74,65	-

***** Zero da régua em Abunã (74,65m)***

UHE Santo Antônio				
Data	Qaflu m³/s	Qdeflu m³/s	Δ Defl m³/s/dia	Nível m
12/03	35.072	35.039	593	70,52
13/03	35.166	35.199	160	70,51
14/03	35.418	35.385	186	70,52
15/03	35.155	35.222	-163	70,50

Para dados mais atualizados da estações fluviométricas acesse: Telemetria ANA

UHE Jirau
Vazão Natural - 1967-2018 (Permanências diárias)

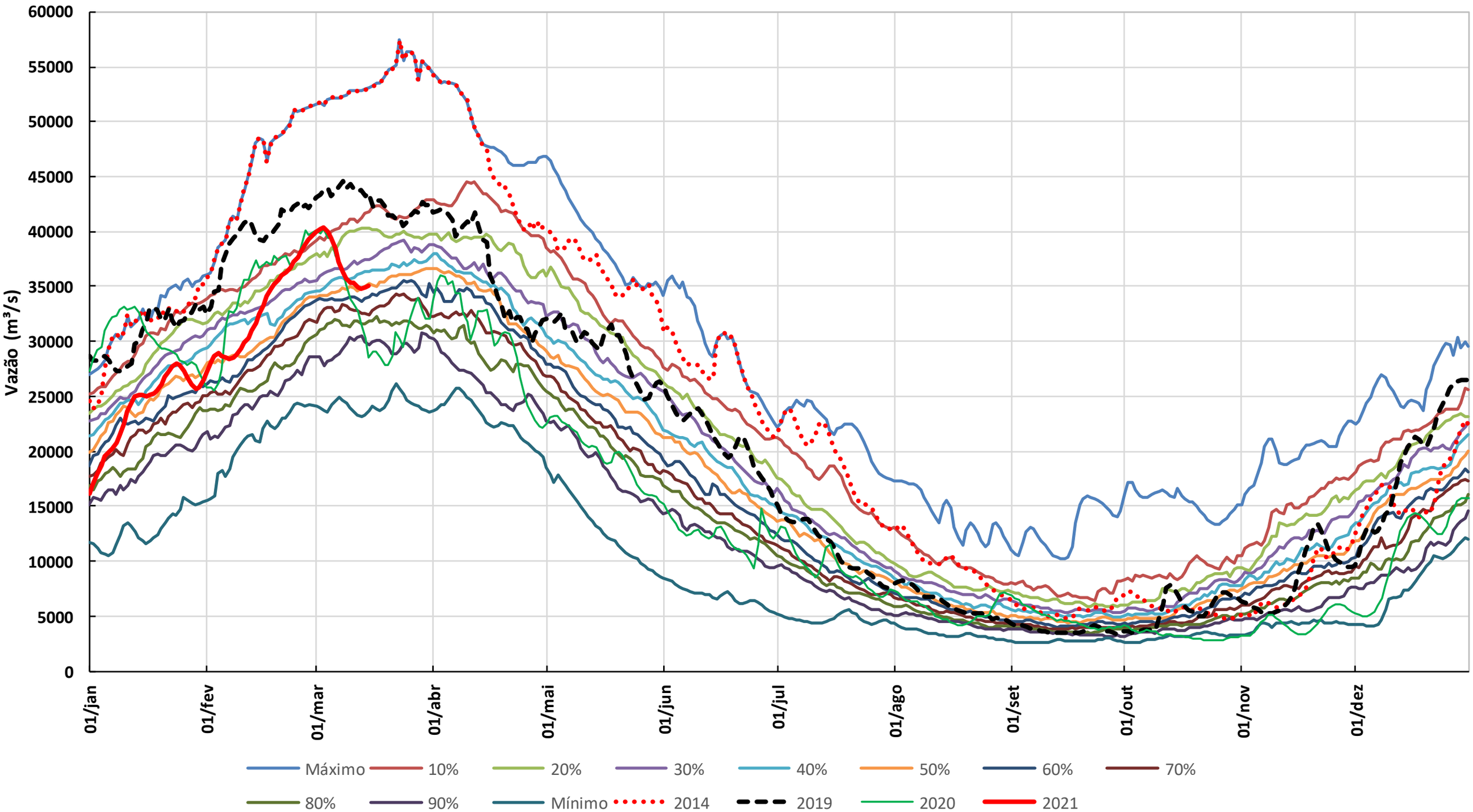

* Os dados de vazão e volume dos reservatórios apresentados no boletim são brutos e estão sujeitos a consistência.