SALA DE SITUAÇÃO

Boletim de acompanhamento da Bacia do Rio Madeira

Fontes: Operador Nacional do Sistema Elétrico (ONS)
Superintendência de Gestão da Rede Hidrometeorológica (SGH)

DATA: 14/10/2021

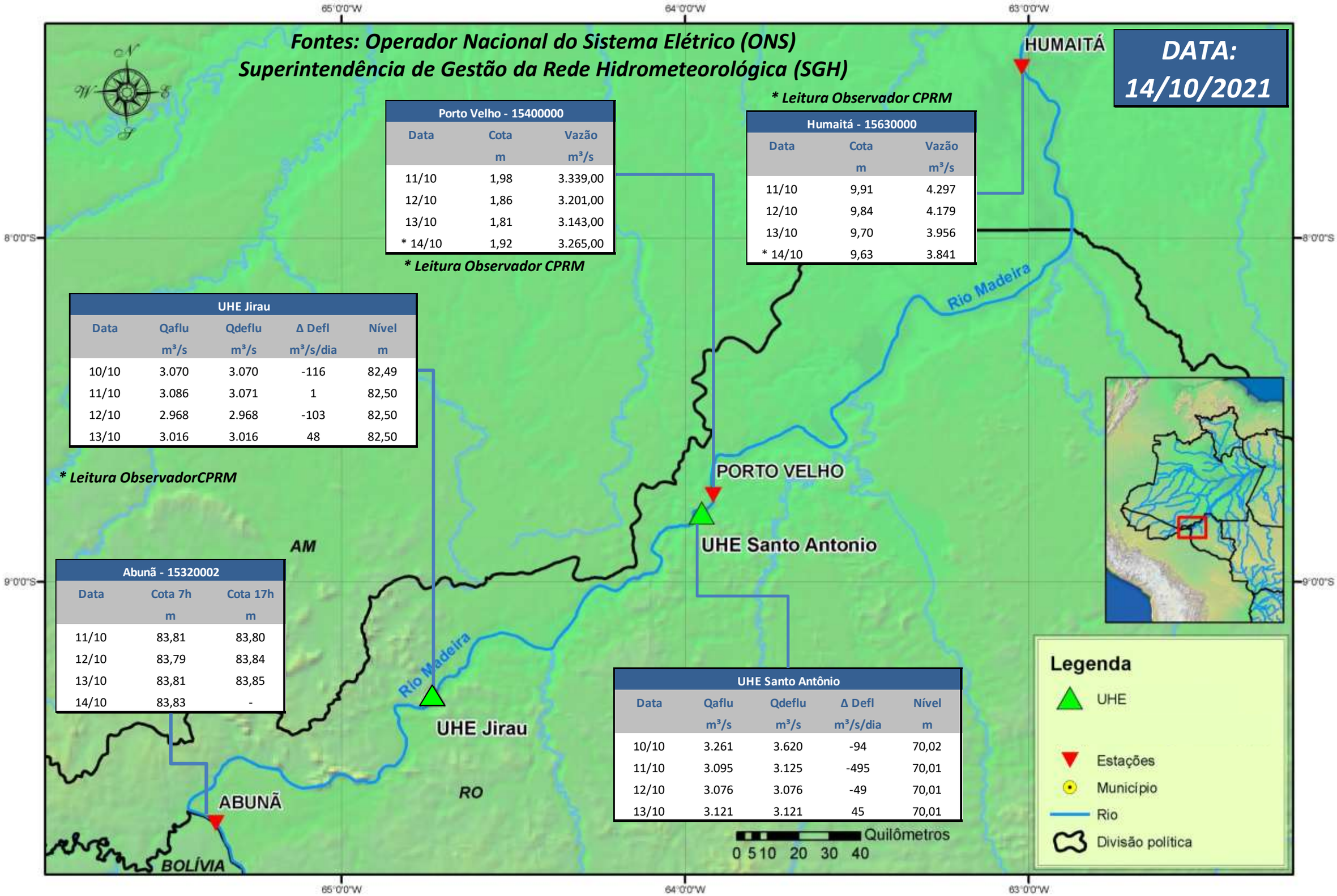

**** Leitura Observador CPRM***

Porto Velho - 15400000		
Data	Cota m	Vazão m³/s
11/10	1,98	3.339,00
12/10	1,86	3.201,00
13/10	1,81	3.143,00
* 14/10	1,92	3.265,00

**** Leitura Observador CPRM***

Humaitá - 15630000		
Data	Cota m	Vazão m³/s
11/10	9,91	4.297
12/10	9,84	4.179
13/10	9,70	3.956
* 14/10	9,63	3.841

UHE Jirau				
Data	Qaflu m³/s	Qdeflu m³/s	Δ Defl m³/s/dia	Nível m
10/10	3.070	3.070	-116	82,49
11/10	3.086	3.071	1	82,50
12/10	2.968	2.968	-103	82,50
13/10	3.016	3.016	48	82,50

**** Leitura ObservadorCPRM***

Abunã - 15320002		
Data	Cota 7h m	Cota 17h m
11/10	83,81	83,80
12/10	83,79	83,84
13/10	83,81	83,85
14/10	83,83	-

UHE Santo Antônio				
Data	Qaflu m³/s	Qdeflu m³/s	Δ Defl m³/s/dia	Nível m
10/10	3.261	3.620	-94	70,02
11/10	3.095	3.125	-495	70,01
12/10	3.076	3.076	-49	70,01
13/10	3.121	3.121	45	70,01

Para dados mais atualizados da estações fluviométricas acesse: Telemetria ANA

UHE Jirau
Vazão Natural - 1967-2018 (Permanências diárias)

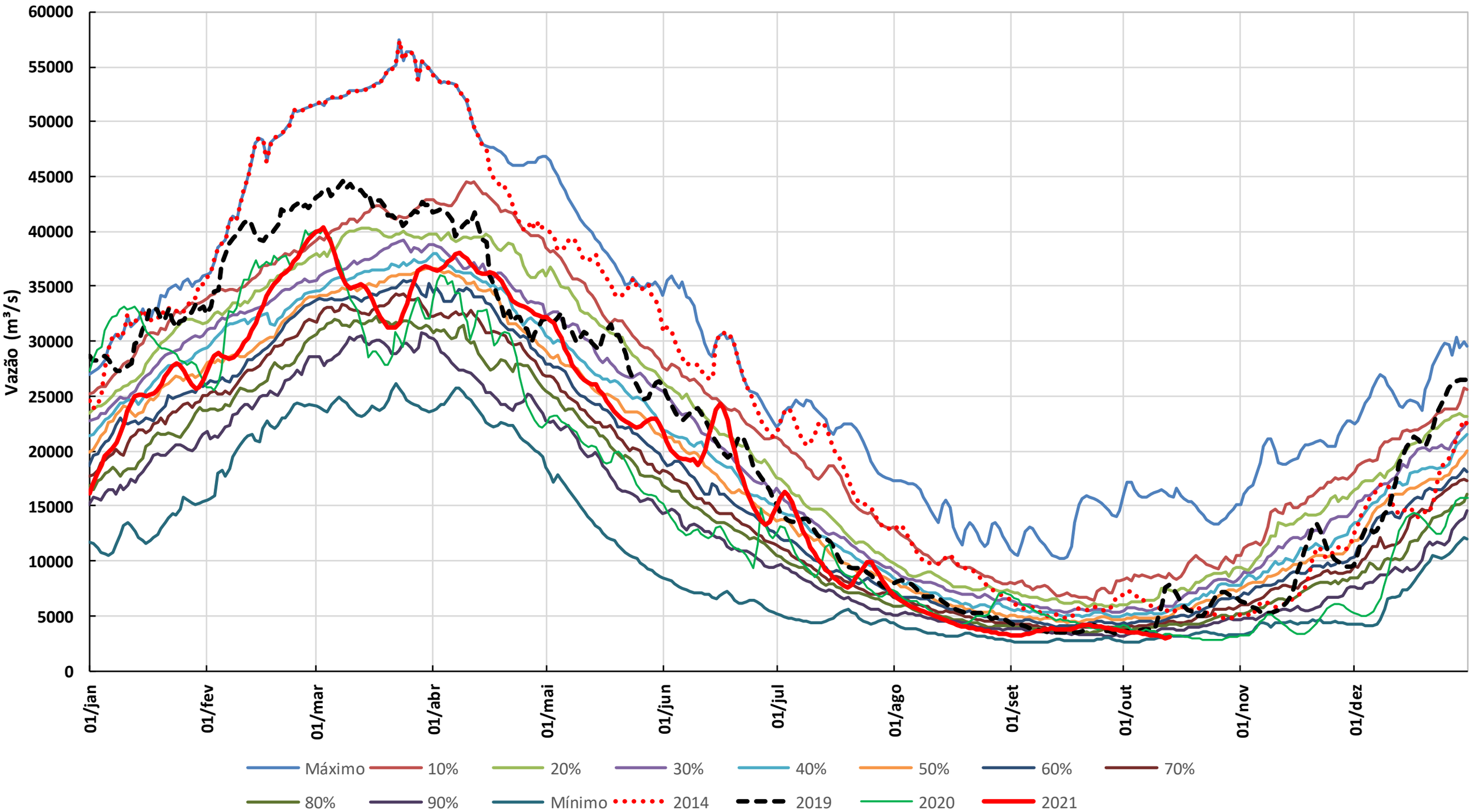

* Os dados de vazão e volume dos reservatórios apresentados no boletim são brutos e estão sujeitos a consistência.