

SALA DE SITUAÇÃO

Boletim de acompanhamento da Bacia do Rio Madeira

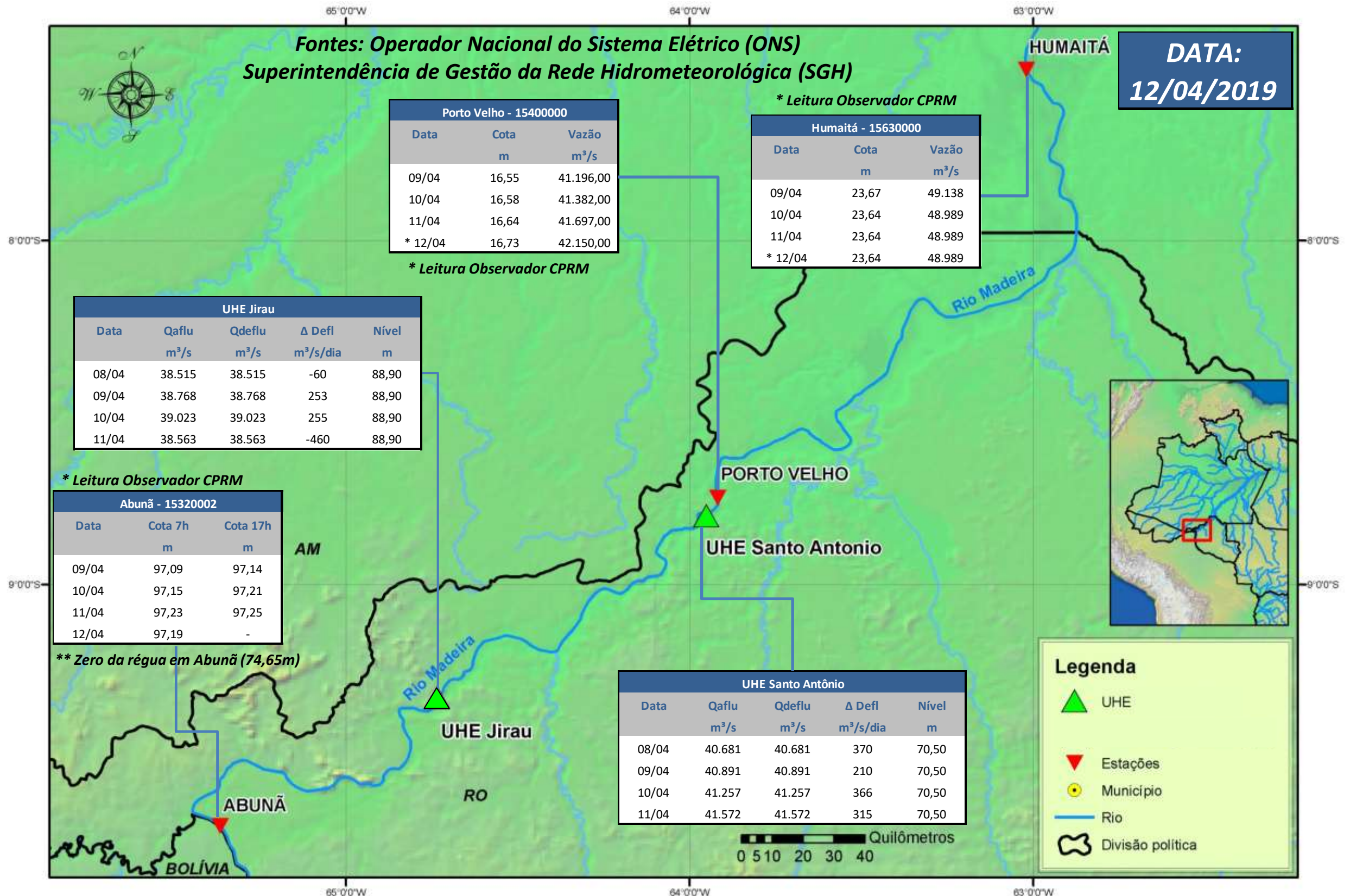

Para dados mais atualizados das estações fluviométricas acesse: [Telemetria ANA](#)

SALA DE SITUAÇÃO

Boletim de acompanhamento da Bacia do Rio Madeira



UHE Jirau Vazão Natural - 1967-2018 (Permanências diárias)

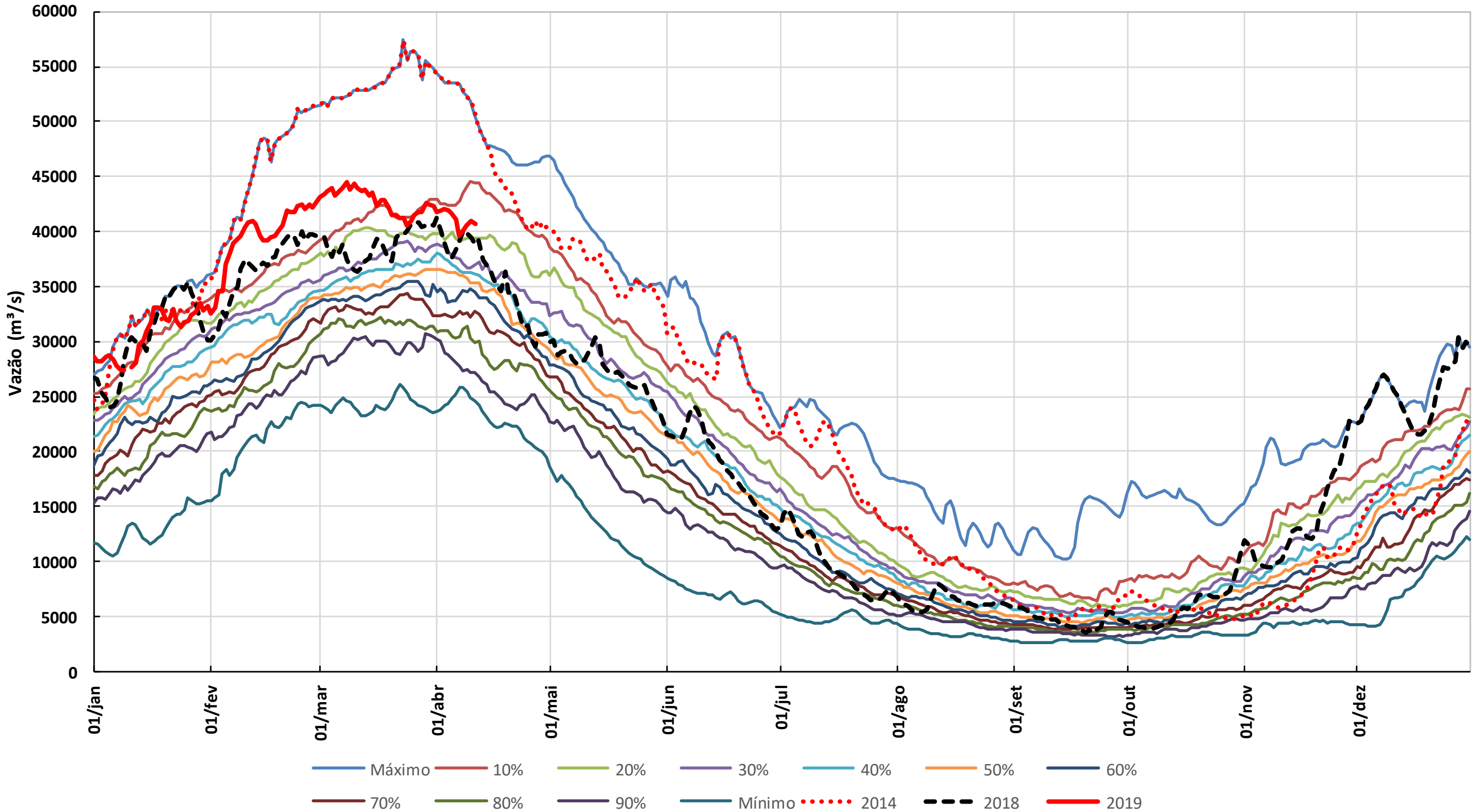

1. CONDIÇÕES METEOROLÓGICAS

A condição de pancadas de chuva permanece na bacia do rio Madeira nos próximos 5 dias.

2. PRECIPITAÇÃO OBSERVADA

BRASIL
Precipitação (mm) Acumulada em 24hs no dia 12/APR/2019

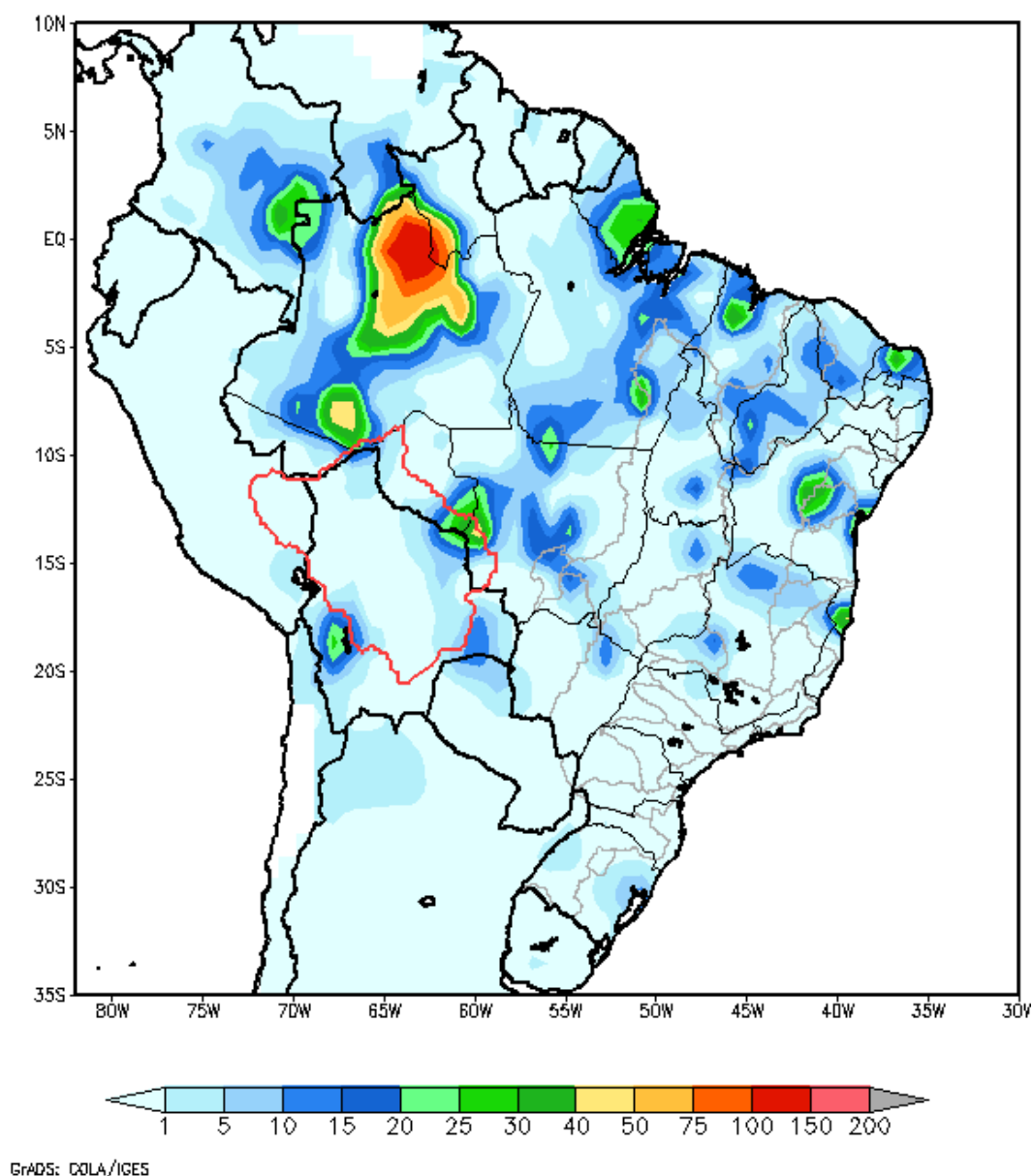

Total de precipitação acumulado em 24 horas

AMERICA DO SUL
Precipitação (mm) Acumulada entre 06/04/2019 e 12/04/2019

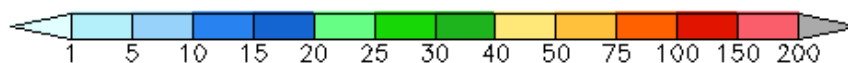
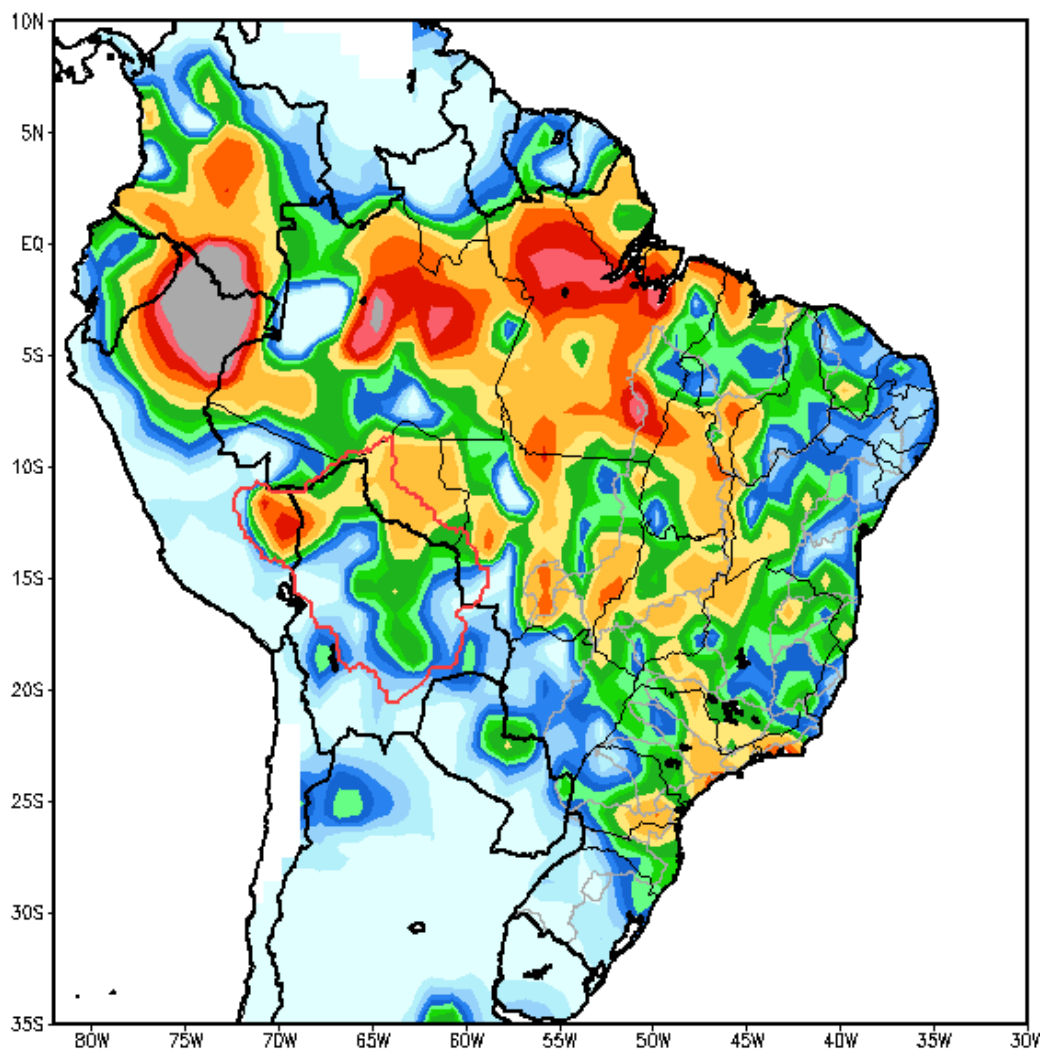

GRADS: COLA/IGES

Total de precipitação acumulado em 7 dias

3. DIAGRAMA COM OS DADOS MÉDIOS DIÁRIOS PARA O DIA 11/04/19



Diagrama Unifilar do Rio Madeira (recorte)

4. TABELA DE VALORES MÉDIOS DIÁRIOS PARA O DIA 11/04/19

Posto Fluviométrico	Rio	Área de Drenagem (km ²)	Cota (m)	Var (m)	Vazão (m ³ /s)	Var (m ³ /s)	Folga da BR364 (m)
Amaru Mayu	Madre de Dios	93.300	N/A	N/A	5.580	(-1.188)	
Príncipe da Beira	Guaporé	341.000	N/A	N/A	4.521	(+3)	
Morada Nova Jusante	Abunã	31.100	N/A	N/A	1.721	(+6)	
Guajará-Mirim	Mamoré	609.000	N/A	N/A	16.374	(+22)	
Jusante do rio Beni	Madeira	917.000	N/A	N/A	37.782	(-66)	
Estaca 1295	Mutum Paraná	N/A	92,28	0,06	N/A	N/A	0,77
Pederneiras	Madeira	N/A	96,66	0,07	N/A	N/A	
Velha Mutum	Mutum Paraná	N/A	92,25	0,07	N/A	N/A	
Mutum	Madeira	N/A	92,61	0,04	N/A	N/A	
Palmeiral	Madeira	N/A	91,60	0,02	N/A	N/A	
Jaci Montante	Jaci Paraná	6.890	N/A	N/A	501	(-5)	
Jaci Vila	Jaci Paraná	N/A	74,45	0,05	N/A	N/A	0,85
Porto Velho (#)	Madeira	988.997	N/A	N/A	41.192	(+261)	

5. DADOS OPERATIVOS DAS USINAS HIDROELÉTRICAS DO DIA 11/04/19 (VAZÕES MÉDIAS E NÍVEIS DE FINAL DO DIA)

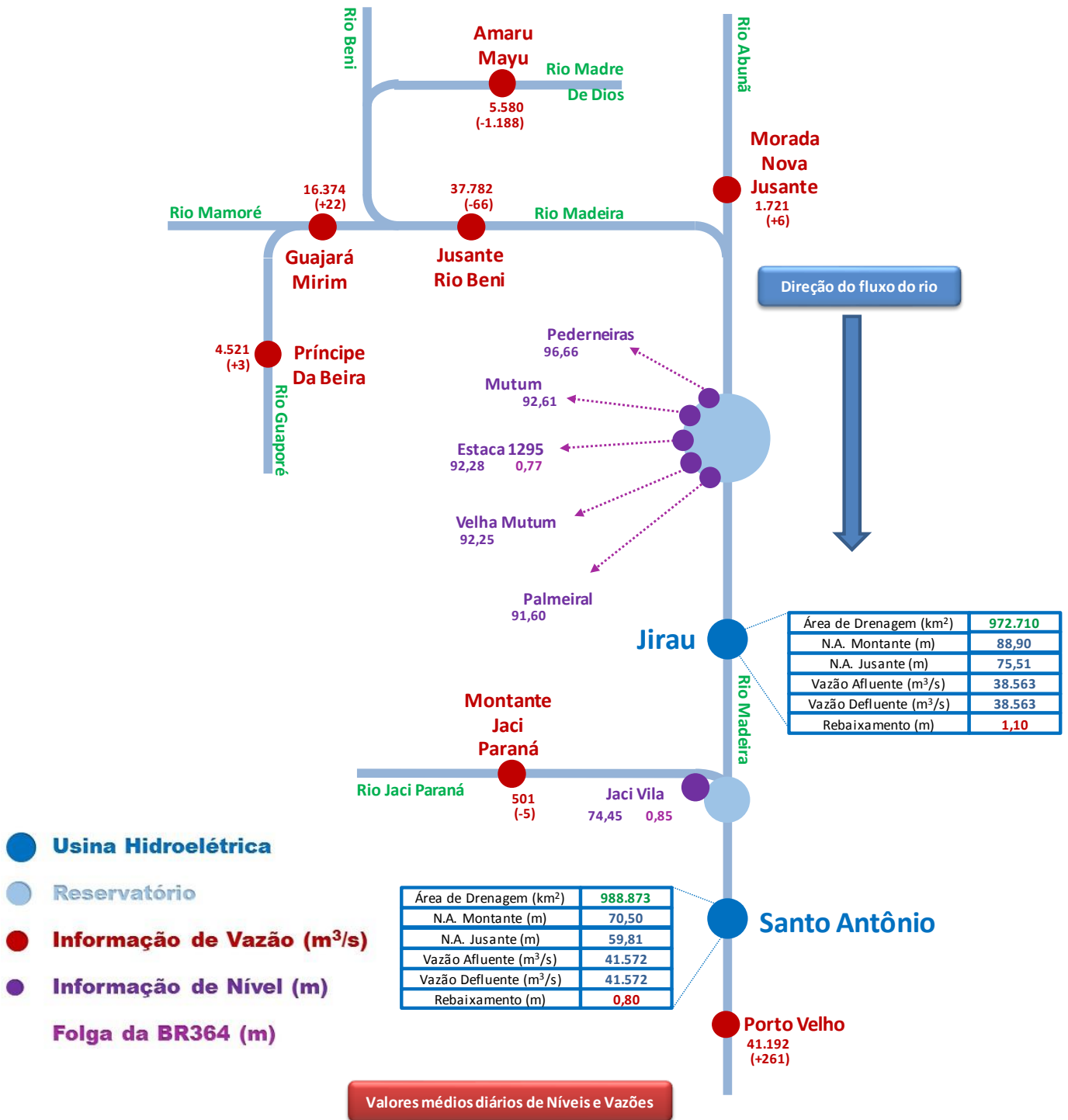
Usina	Área de Drenagem (km ²)	N.A. Montante (m)	Var (m)	N.A. Jusante (m)	Vazão Afluente (m ³ /s)	Var (m ³ /s)	Vazão Defluente (m ³ /s)	Rebaixamento (m)
Jirau	972.710	88,90	(+0,00)	75,51	38.563	(-460)	38.563	1,10
Santo Antônio(*)	988.873	70,50	(+0,00)	59,81	41.572	(+315)	41.572	0,80

6. PREVISÃO DE VAZÃO

Usina		11/04/2019	12/04/2019	13/04/2019	14/04/2019	15/04/2019	16/04/2019
Jusante do rio Beni	Afluência (m ³ /s)	37.782	36.960	36.191	35.590	35.073	34.991
Estaca 1295	Folga-BR364 (m)	0,77	0,78	0,80	0,86	0,88	0,89
Jirau	Afluência (m ³ /s)	38.563	39.300	38.500	37.600	37.000	36.400
	Defluência (m ³ /s)	38.563	39.300	38.500	37.600	37.000	36.400
	Nível Montante (m)	88,90	88,90	88,90	88,90	88,90	88,90
Jaci Vila	Folga-BR364 (m)	0,85	0,78	0,82	0,87	0,93	0,99
Santo Antônio(**)	Afluência (m ³ /s)	41.572	41.800	41.500	41.100	40.600	40.100
	Defluência (m ³ /s)	41.572	41.800	41.500	41.100	40.600	40.100
	Nível Montante (m)	70,50	70,50	70,50	70,50	70,50	70,50

7. GRÁFICOS

