SALA DE SITUAÇÃO

Boletim de acompanhamento da Bacia do Rio Madeira

Fontes: Operador Nacional do Sistema Elétrico (ONS)
Superintendência de Gestão da Rede Hidrometeorológica (SGH)

DATA: 11/05/2020

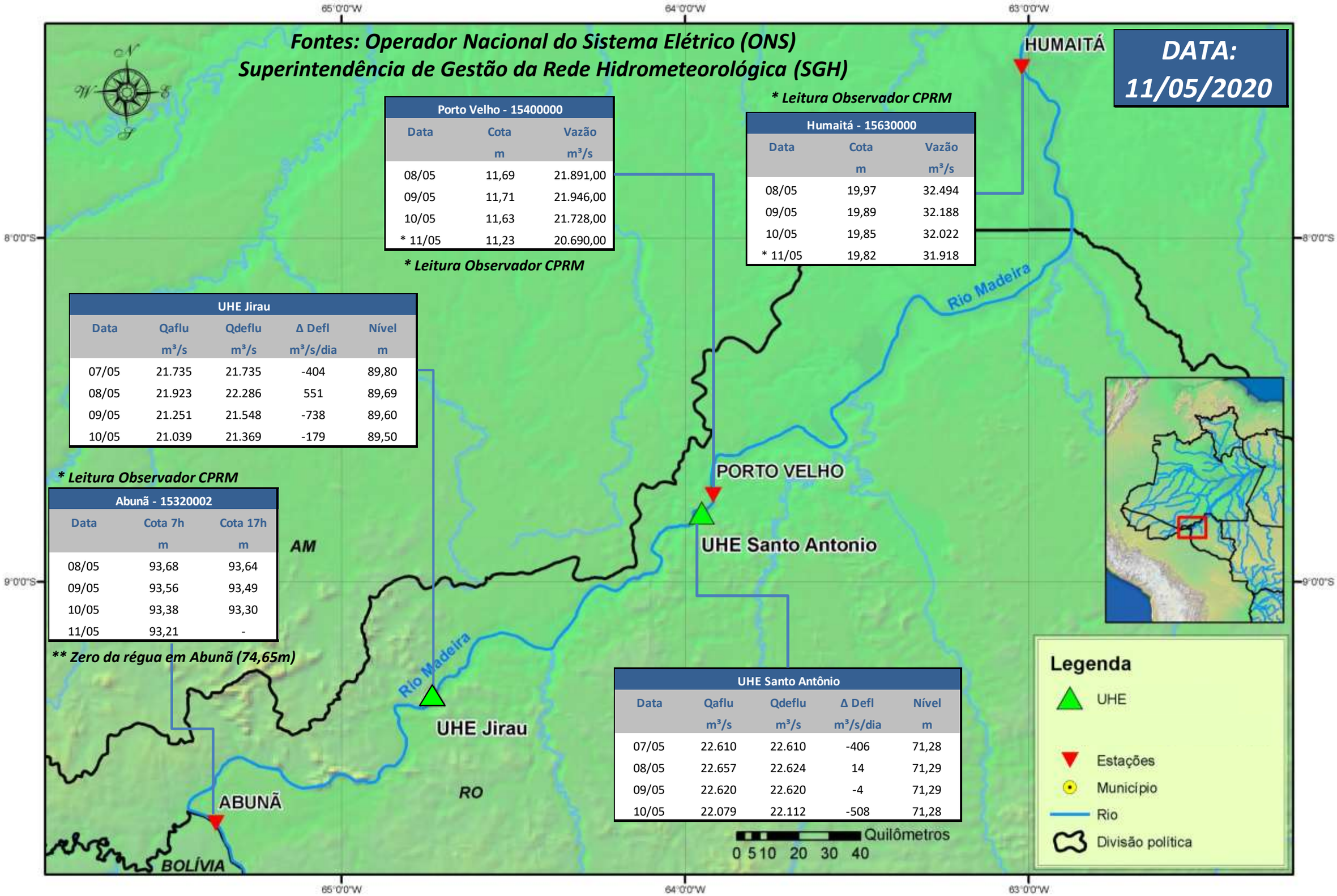

Porto Velho - 15400000		
Data	Cota	Vazão
	m	m³/s
08/05	11,69	21.891,00
09/05	11,71	21.946,00
10/05	11,63	21.728,00
* 11/05	11,23	20.690,00

**** Leitura Observador CPRM***

**** Leitura Observador CPRM***

Humaitá - 15630000		
Data	Cota	Vazão
	m	m³/s
08/05	19,97	32.494
09/05	19,89	32.188
10/05	19,85	32.022
* 11/05	19,82	31.918

UHE Jirau				
Data	Qaflu	Qdeflu	Δ Defl	Nível
	m³/s	m³/s	m³/s/dia	m
07/05	21.735	21.735	-404	89,80
08/05	21.923	22.286	551	89,69
09/05	21.251	21.548	-738	89,60
10/05	21.039	21.369	-179	89,50

**** Leitura Observador CPRM***

Abunã - 15320002		
Data	Cota 7h	Cota 17h
	m	m
08/05	93,68	93,64
09/05	93,56	93,49
10/05	93,38	93,30
11/05	93,21	-

***** Zero da régua em Abunã (74,65m)***

UHE Santo Antônio				
Data	Qaflu	Qdeflu	Δ Defl	Nível
	m³/s	m³/s	m³/s/dia	m
07/05	22.610	22.610	-406	71,28
08/05	22.657	22.624	14	71,29
09/05	22.620	22.620	-4	71,29
10/05	22.079	22.112	-508	71,28

Para dados mais atualizados da estações fluviométricas acesse: Telemetria ANA

UHE Jirau
Vazão Natural - 1967-2018 (Permanências diárias)

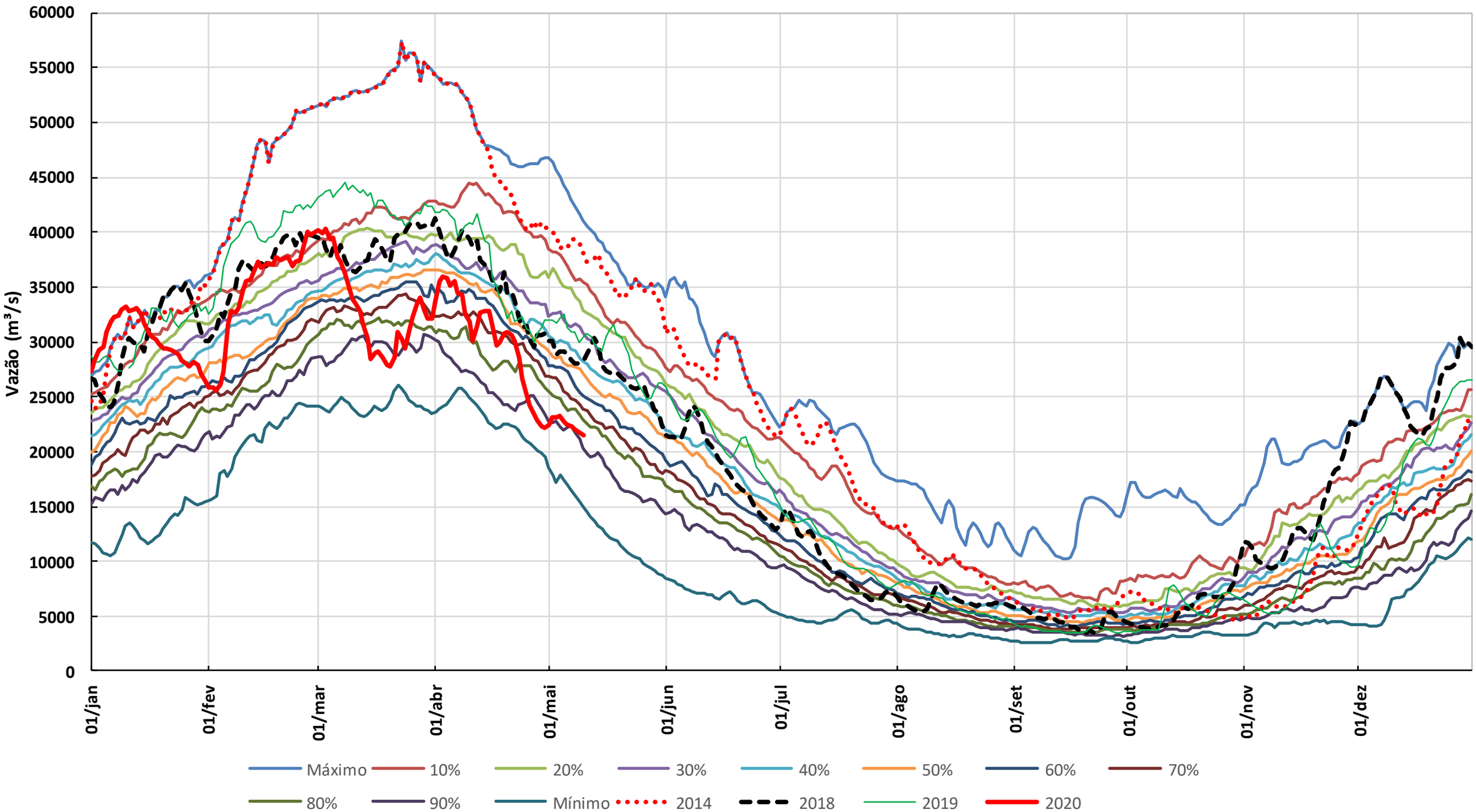

* Os dados de vazão e volume dos reservatórios apresentados no boletim são brutos e estão sujeitos a consistência.