

SALA DE SITUAÇÃO

Boletim de acompanhamento da Bacia do Rio Madeira

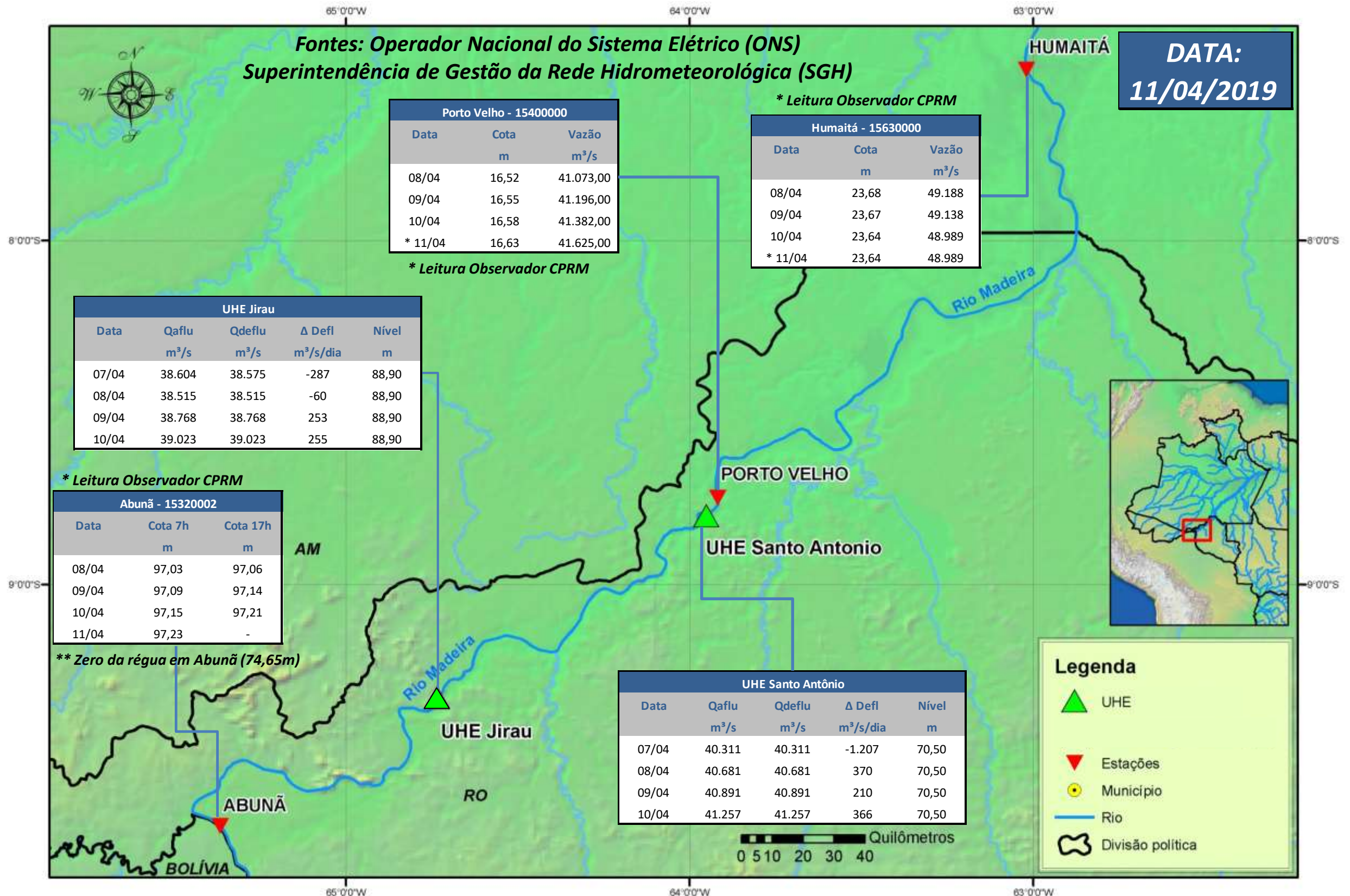

Para dados mais atualizados das estações fluviométricas acesse: [Telemetria ANA](#)

SALA DE SITUAÇÃO

Boletim de acompanhamento da Bacia do Rio Madeira



UHE Jirau Vazão Natural - 1967-2018 (Permanências diárias)

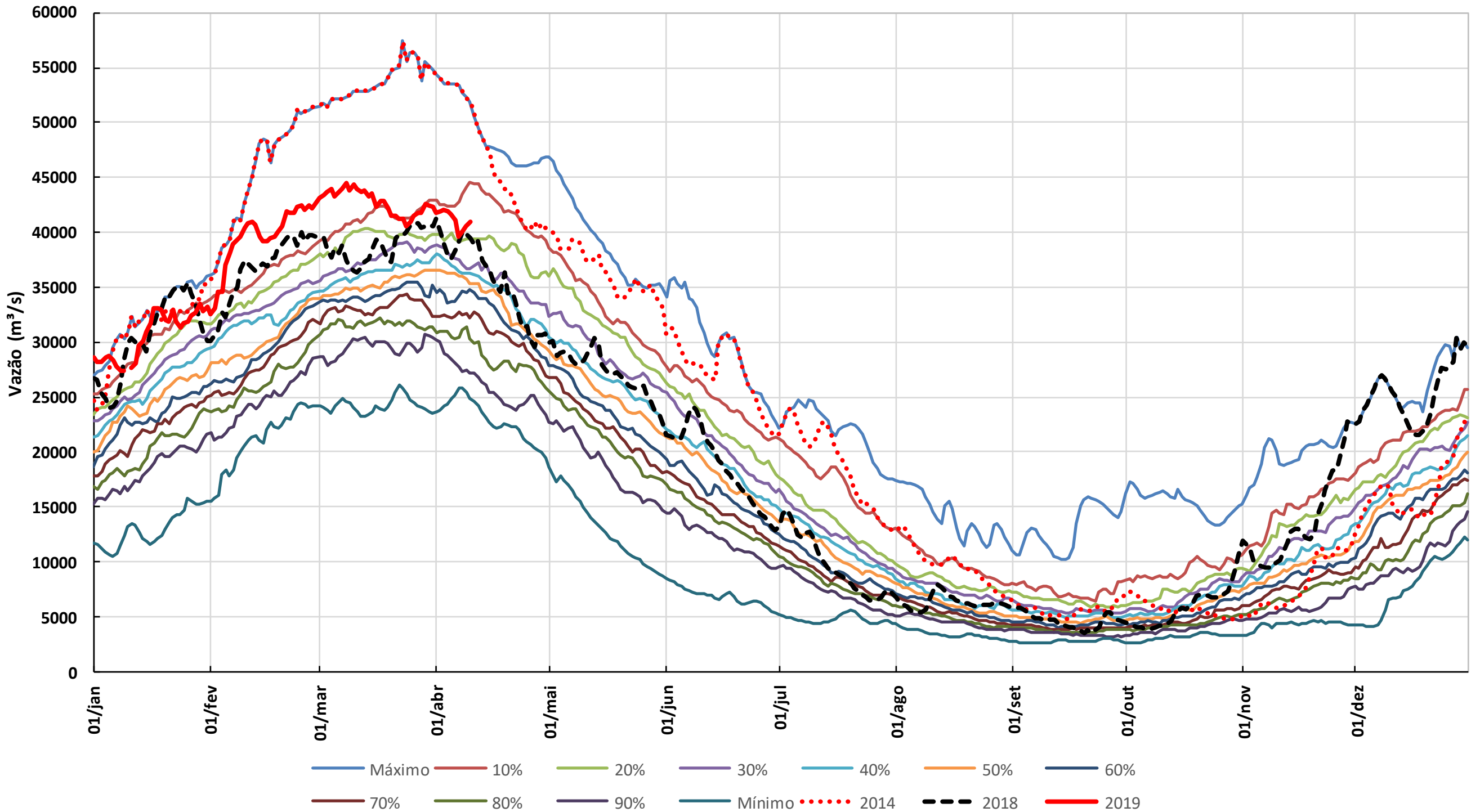

1. CONDIÇÕES METEOROLÓGICAS

A bacia do rio Madeira apresenta pancadas de chuva nos próximos 5 dias.

2. PRECIPITAÇÃO OBSERVADA

BRASIL
Precipitação (mm) Acumulada em 24hs no dia 11/APR/2019

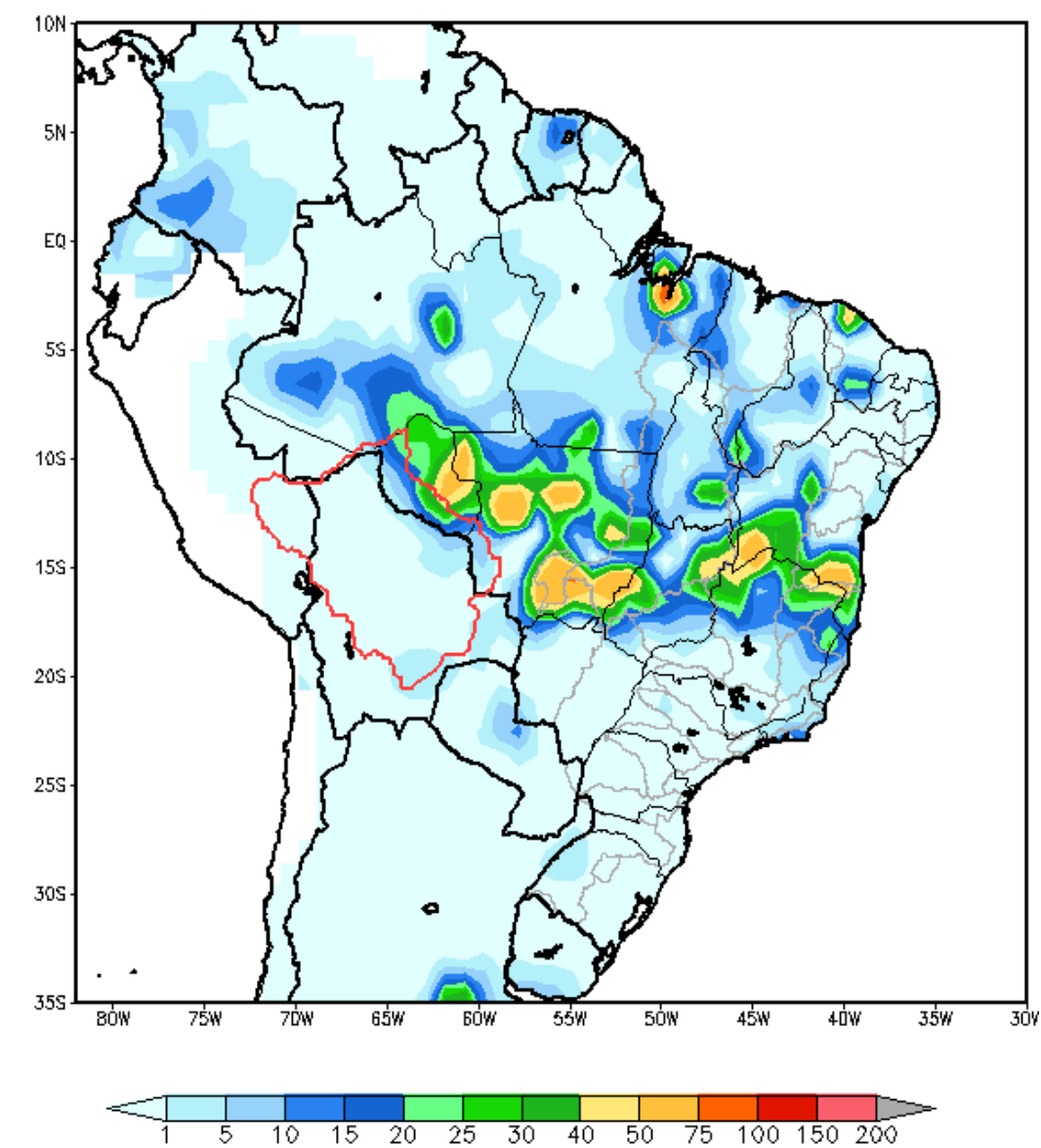

GRADS: COLA/IGES

Total de precipitação acumulado em 24 horas

AMERICA DO SUL
Precipitação (mm) Acumulada entre 05/04/2019 e 11/04/2019

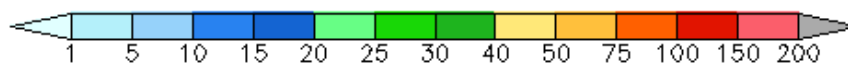
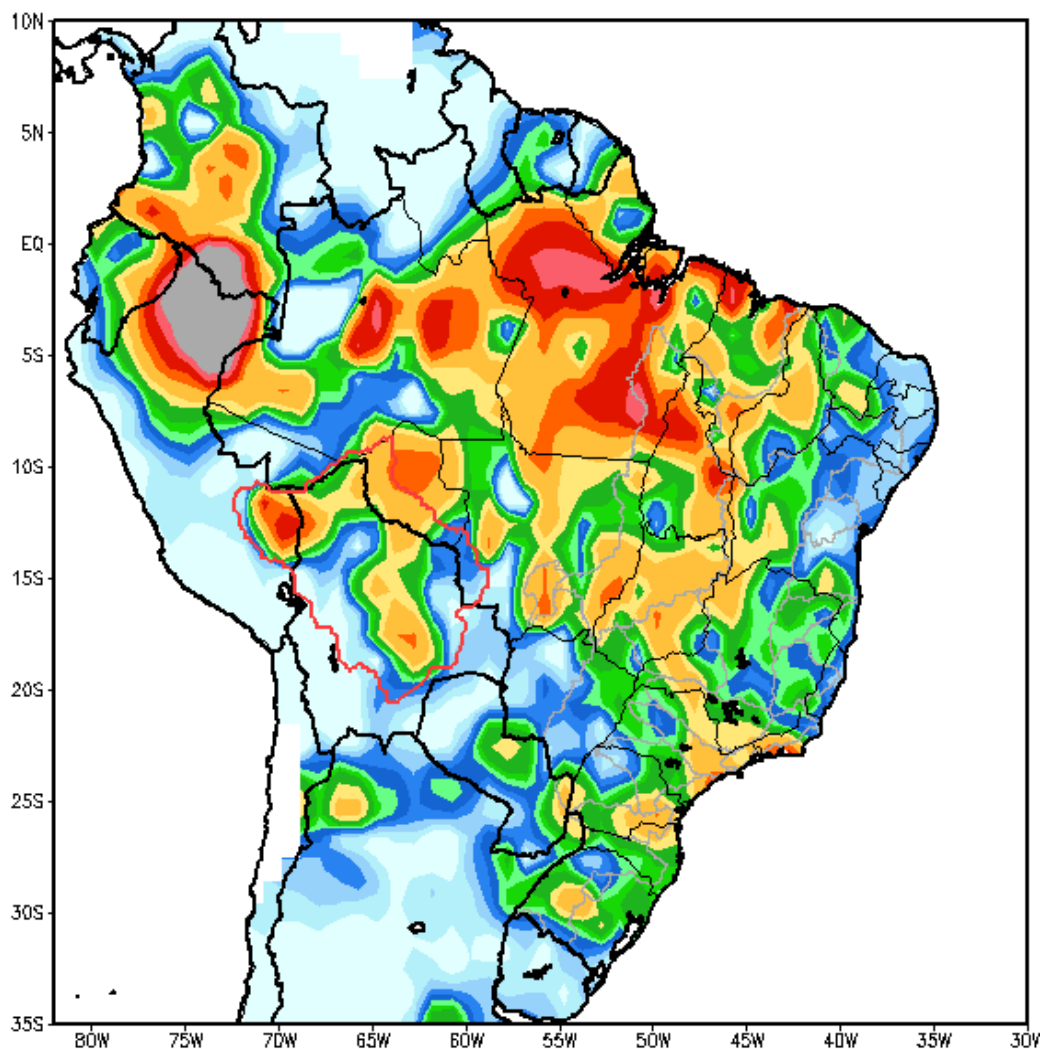

GRADS: COLA/IGES

Total de precipitação acumulado em 7 dias

3. DIAGRAMA COM OS DADOS MÉDIOS DIÁRIOS PARA O DIA 10/04/19



Diagrama Unifilar do Rio Madeira (recorte)

4. TABELA DE VALORES MÉDIOS DIÁRIOS PARA O DIA 10/04/19

Posto Fluviométrico	Rio	Área de Drenagem (km ²)	Cota (m)	Var (m)	Vazão (m ³ /s)	Var (m ³ /s)	Folga da BR364 (m)
Amaru Mayu	Madre de Dios	93.300	N/A	N/A	6.768	(-1.589)	
Príncipe da Beira	Guaporé	341.000	N/A	N/A	4.518	(+1)	
Morada Nova Jusante	Abunã	31.100	N/A	N/A	1.715	(+1)	
Guajará-Mirim	Mamoré	609.000	N/A	N/A	16.352	(+43)	
Jusante do rio Beni	Madeira	917.000	N/A	N/A	37.848	(+446)	
Estaca 1295	Mutum Paraná	N/A	92,21	0,03	N/A	N/A	0,84
Pederneiras	Madeira	N/A	96,59	0,03	N/A	N/A	
Velha Mutum	Mutum Paraná	N/A	92,21	0,07	N/A	N/A	
Mutum	Madeira	N/A	92,55	0,04	N/A	N/A	
Palmeiral	Madeira	N/A	91,57	0,04	N/A	N/A	
Jaci Montante	Jaci Paraná	6.890	N/A	N/A	506	(-4)	
Jaci Vila	Jaci Paraná	N/A	74,40	0,03	N/A	N/A	0,90
Porto Velho (#)	Madeira	988.997	N/A	N/A	40.931	(+91)	

5. DADOS OPERATIVOS DAS USINAS HIDROELÉTRICAS DO DIA 10/04/19 (VAZÕES MÉDIAS E NÍVEIS DE FINAL DO DIA)

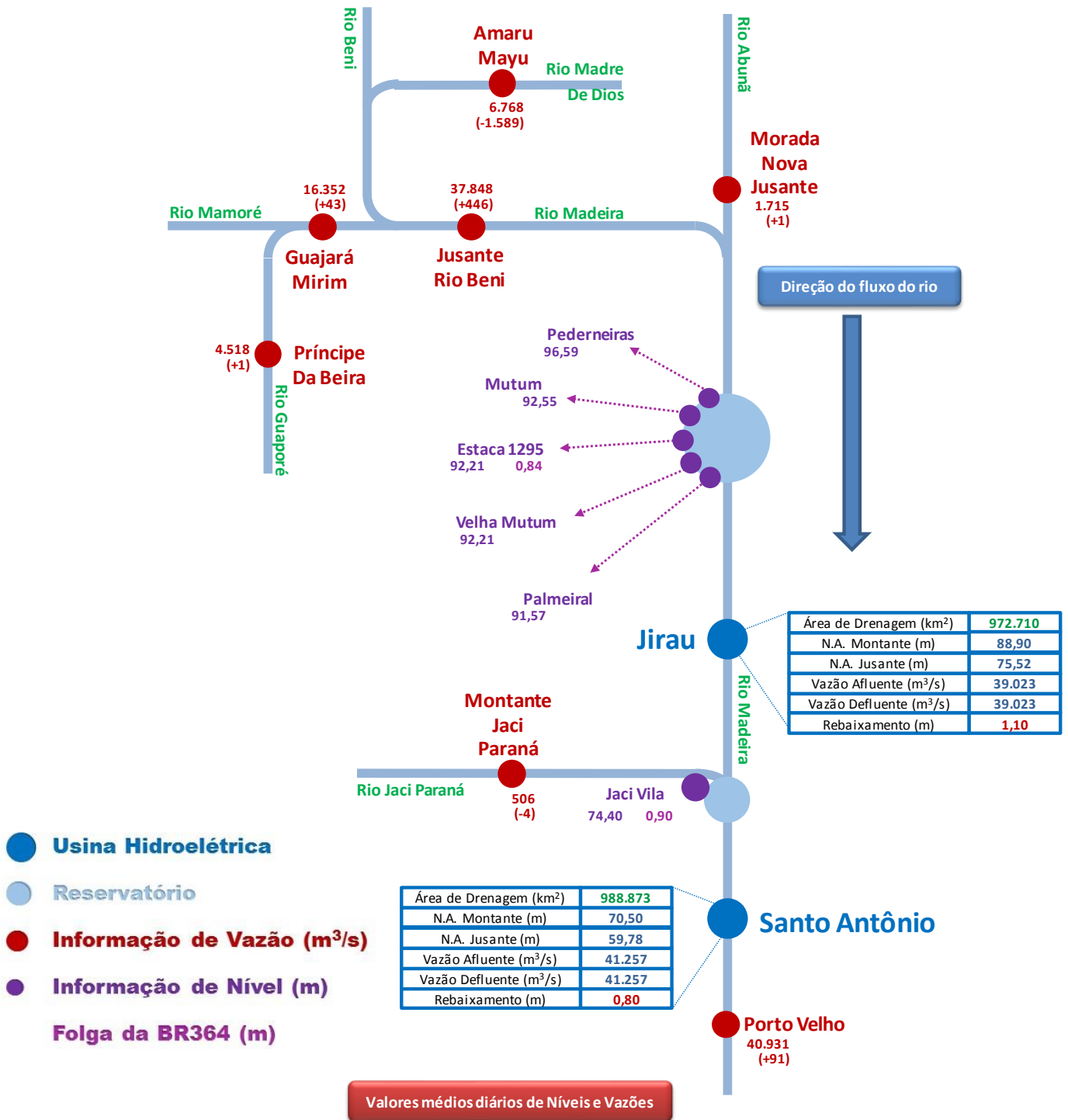
Usina	Área de Drenagem (km ²)	N.A. Montante (m)	Var (m)	N.A. Jusante (m)	Vazão Afluente (m ³ /s)	Var (m ³ /s)	Vazão Defluente (m ³ /s)	Rebaixamento (m)
Jirau	972.710	88,90	(+0,00)	75,52	39.023	(+255)	39.023	1,10
Santo Antônio(*)	988.873	70,50	(+0,00)	59,78	41.257	(+366)	41.257	0,80

6. PREVISÃO DE VAZÃO

Usina		10/04/2019	11/04/2019	12/04/2019	13/04/2019	14/04/2019	15/04/2019
Jusante do rio Beni	Afluência (m ³ /s)	37.848	38.010	37.746	36.982	36.520	36.246
Estaca 1295	Folga-BR364 (m)	0,84	0,77	0,79	0,82	0,87	0,88
Jirau	Afluência (m ³ /s)	39.023	39.400	39.600	39.400	38.600	38.200
	Defluência (m ³ /s)	39.023	39.400	39.600	39.400	38.600	38.200
	Nível Montante (m)	88,90	88,90	88,90	88,90	88,90	88,90
Jaci Vila	Folga-BR364 (m)	0,90	0,87	0,83	0,83	0,86	0,90
Santo Antônio(**)	Afluência (m ³ /s)	41.257	41.300	41.600	41.600	41.400	41.100
	Defluência (m ³ /s)	41.257	41.300	41.600	41.600	41.400	41.100
	Nível Montante (m)	70,50	70,50	70,50	70,50	70,50	70,50

7. GRÁFICOS

