SALA DE SITUAÇÃO

Boletim de acompanhamento da Bacia do Rio Madeira

Fontes: Operador Nacional do Sistema Elétrico (ONS)
Superintendência de Gestão da Rede Hidrometeorológica (SGH)

DATA: 11/01/2022

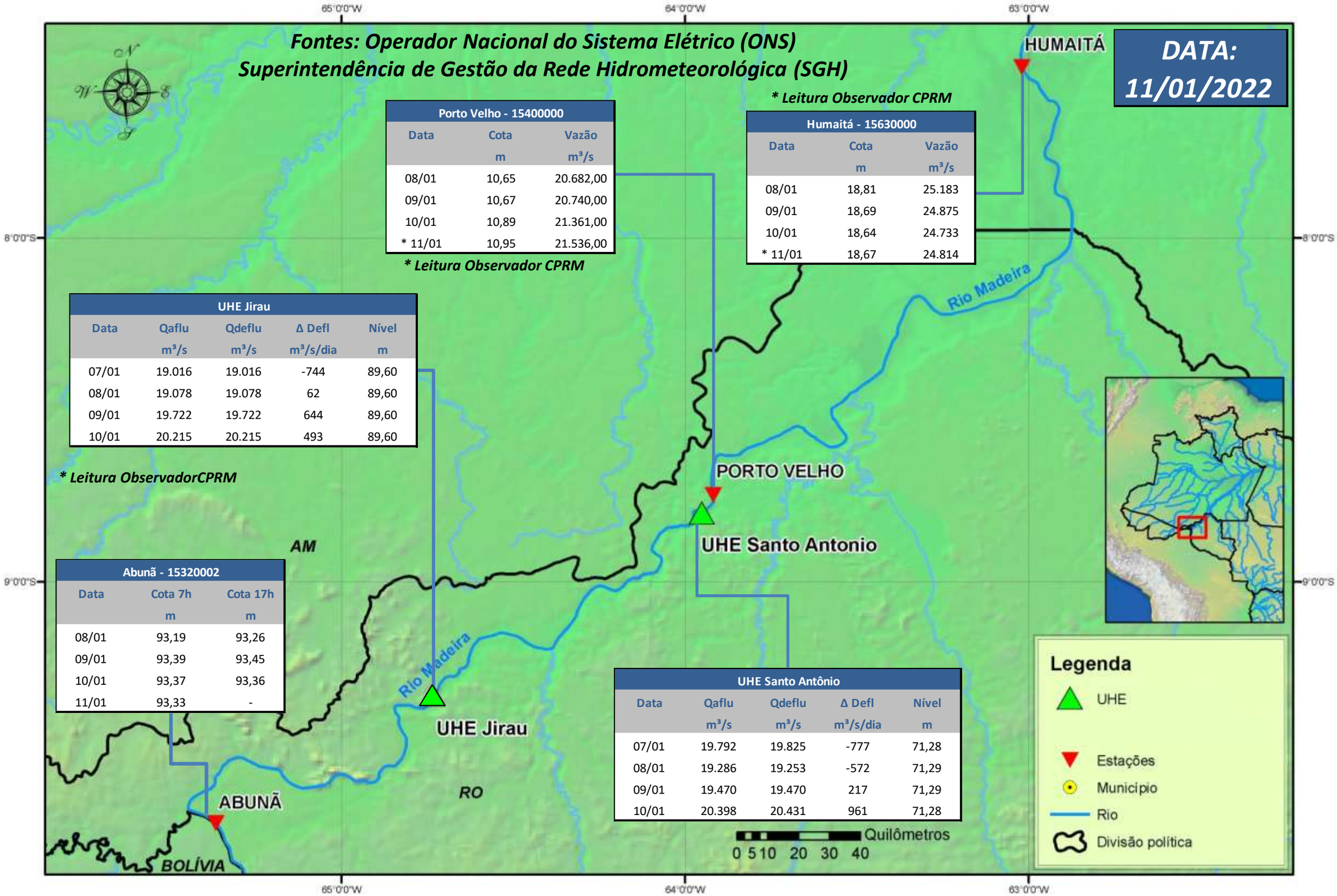

**** Leitura Observador CPRM***

Porto Velho - 15400000		
Data	Cota m	Vazão m³/s
08/01	10,65	20.682,00
09/01	10,67	20.740,00
10/01	10,89	21.361,00
* 11/01	10,95	21.536,00

**** Leitura Observador CPRM***

Humaitá - 15630000		
Data	Cota m	Vazão m³/s
08/01	18,81	25.183
09/01	18,69	24.875
10/01	18,64	24.733
* 11/01	18,67	24.814

UHE Jirau				
Data	Qaflu m³/s	Qdeflu m³/s	Δ Defl m³/s/dia	Nível m
07/01	19.016	19.016	-744	89,60
08/01	19.078	19.078	62	89,60
09/01	19.722	19.722	644	89,60
10/01	20.215	20.215	493	89,60

**** Leitura ObservadorCPRM***

Abunã - 15320002		
Data	Cota 7h m	Cota 17h m
08/01	93,19	93,26
09/01	93,39	93,45
10/01	93,37	93,36
11/01	93,33	-

UHE Santo Antônio				
Data	Qaflu m³/s	Qdeflu m³/s	Δ Defl m³/s/dia	Nível m
07/01	19.792	19.825	-777	71,28
08/01	19.286	19.253	-572	71,29
09/01	19.470	19.470	217	71,29
10/01	20.398	20.431	961	71,28

Para dados mais atualizados da estações fluviométricas acesse: Telemetria ANA

UHE Jirau
Vazão Natural - 1967-2018 (Permanências diárias)

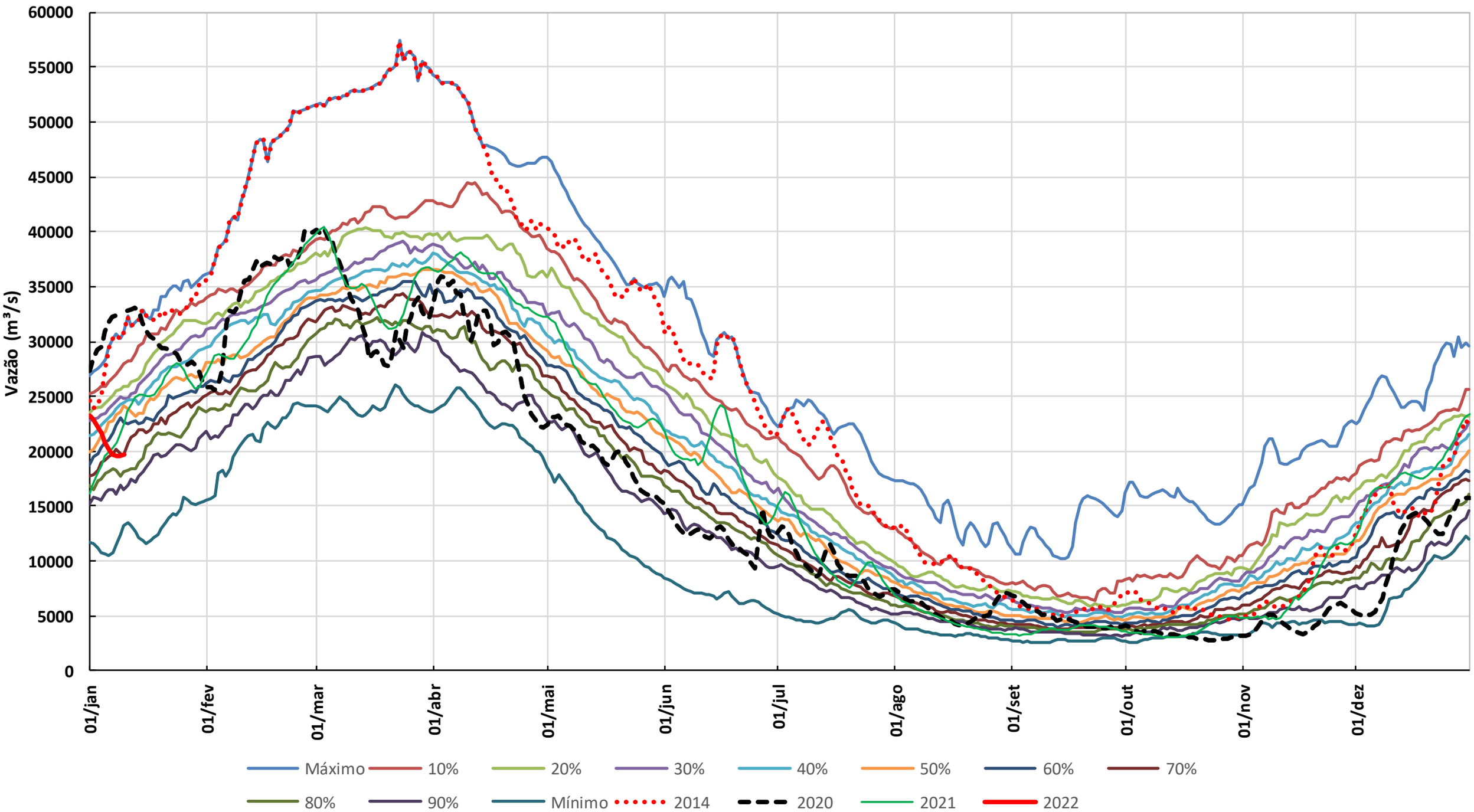

* Os dados de vazão e volume dos reservatórios apresentados no boletim são brutos e estão sujeitos a consistência.