

# Acompanhamento da Bacia do Rio Madeira

Data do boletim

25/01/2024



Gostaríamos de saber qual a sua opinião quanto a esse boletim.

Assim, você nos ajuda a melhorar os nossos produtos.

Basta clicar [aqui](#) e responder a 2 perguntas.

Obrigado!

Localização da bacia do Rio Madeira:



**Humaitá - 15630000**

Data	Cota (m)	Vazão (m <sup>3</sup> /s)
21/01/2024	16,42	14.897
22/01/2024	15,74	13.173
23/01/2024	17,01	19.783
24/01/2024	s/inf.	s/inf.
25/01/2024	s/inf.	s/inf.

\* Telemetria inoperante

**Abunã - 15320002**

Data	Cota (m)	Vazão (m <sup>3</sup> /s)
21/01/2024	15,40	13.333
22/01/2024	15,68	13.893
23/01/2024	16,06	14.704
24/01/2024	16,35	15.317
25/01/2024	16,49	15.640

\* Média do dia 25/01/2024 até 09:30.

**UHE Jirau**

Data	Vazão Afluyente (m <sup>3</sup> /s)	Vazão Defluente (m <sup>3</sup> /s)	Nível (m)
20/01/2024	13.014	13.014	86,70
21/01/2024	13.995	13.995	86,70
22/01/2024	14.797	14.797	86,70
23/01/2024	15.677	15.333	86,85
24/01/2024	16.276	15.932	87,00

**UHE Santo Antônio**

Data	Vazão Afluyente (m <sup>3</sup> /s)	Vazão Defluente (m <sup>3</sup> /s)	Nível (m)
20/01/2024	13.117	13.084	71,29
21/01/2024	13.860	13.860	71,29
22/01/2024	14.730	14.697	71,30
23/01/2024	15.382	15.382	71,30
24/01/2024	15.931	15.931	71,30

**Porto Velho - 15400000**

Data	Cota (m)	Vazão (m <sup>3</sup> /s)
21/01/2024	7,67	12.904
22/01/2024	8,06	13.789
23/01/2024	8,39	14.557
24/01/2024	8,62	15.098
25/01/2024	8,90	15.777

\* Média do dia 25/01/2024 até 09:15.

Rio Madeira



Porto Velho

Legenda:



Fonte de dados: ONS e [HidroWeb](#).  
\*Dados consistidos sujeitos a novas revisões.

## VAZÃO NATURAL - UHE JIRAU

Saiba mais sobre os termos técnicos da operação dos reservatórios no [Glossário do Sistema de Acompanhamento de Reservatórios - SAR da ANA](#)

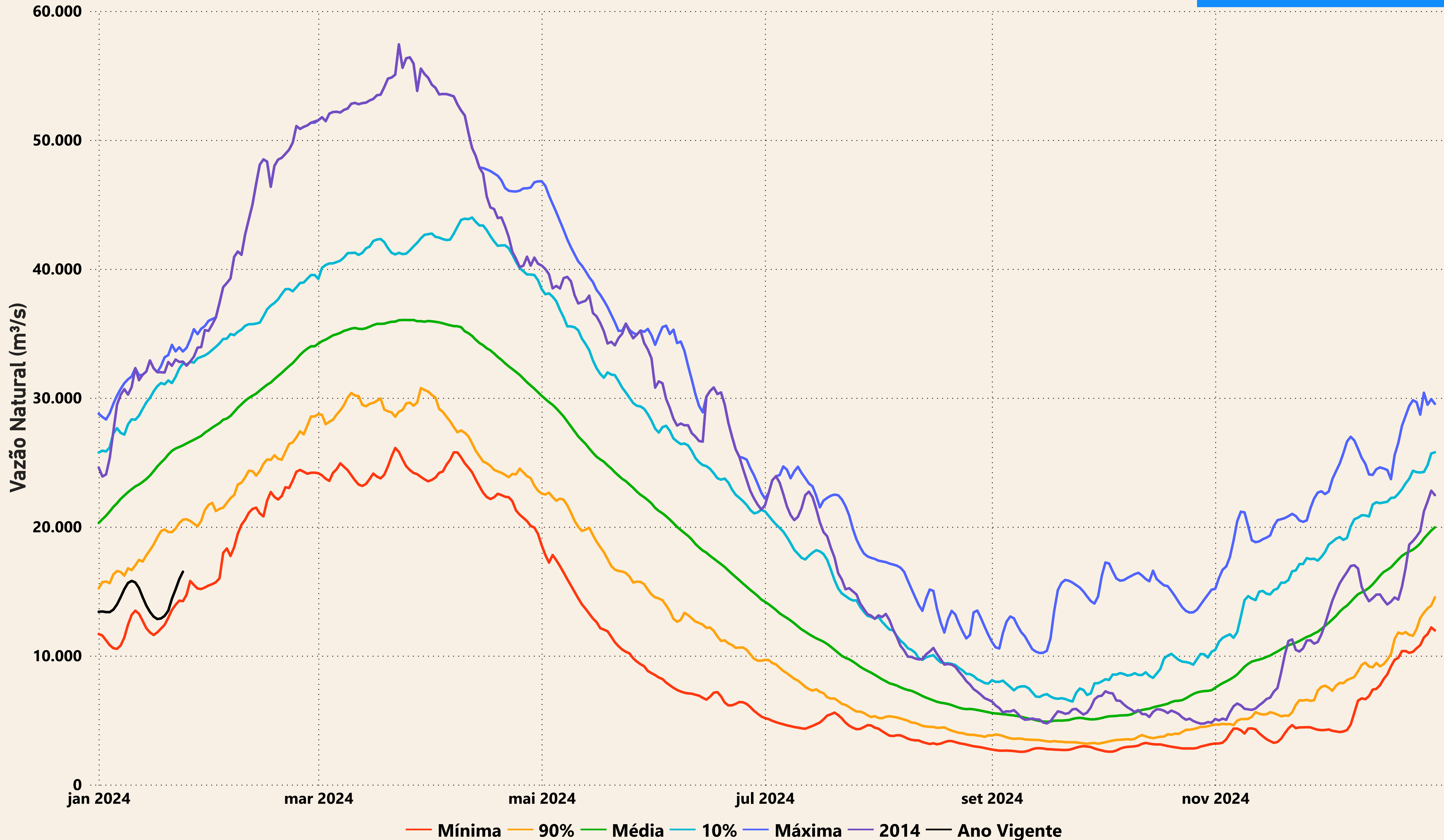

— Mínima — 90% — Média — 10% — Máxima — 2014 — Ano Vigente



# Evolução do nível nas UHE's do Rio Madeira

## UHE Jirau

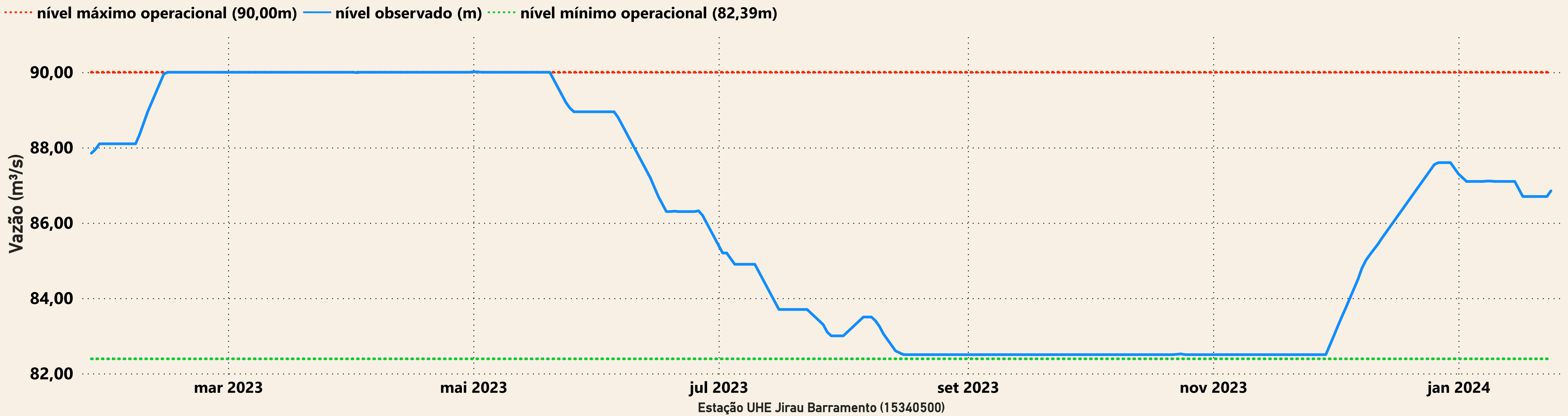

## UHE Santo Antônio

