

Acompanhamento da Bacia do Rio Madeira

Data do boletim

08/11/2024

Localização da bacia do Rio Madeira:



Humaitá - 15630000

Data	Cota (m)	Vazão (m³/s)
04/11/2024	9,07	3.011
05/11/2024	9,14	3.026
06/11/2024	9,32	3.216
07/11/2024	9,47	3.601
08/11/2024	9,54	3.699

* Média do dia 08/11/2024 até 14:30.

Abunã - 15320002

Data	Cota (m)	Vazão (m³/s)
04/11/2024	9,27	4.015
05/11/2024	9,34	4.106
06/11/2024	9,36	4.131
07/11/2024	9,36	4.125
08/11/2024	9,30	4.051

* Média do dia 08/11/2024 até 14:30.

UHE Jirau

Data	Vazão Afluyente (m³/s)	Vazão Defluente (m³/s)	Nível (m)
03/11/2024	3.142	3.142	82,50
04/11/2024	3.562	3.562	82,50
05/11/2024	3.674	3.674	82,50
06/11/2024	3.747	3.732	82,51
07/11/2024	3.831	3.846	82,50

UHE Santo Antônio

Data	Vazão Afluyente (m³/s)	Vazão Defluente (m³/s)	Nível (m)
03/11/2024	3.143	3.210	70,50
04/11/2024	3.491	3.458	70,51
05/11/2024	3.681	3.681	70,51
06/11/2024	3.719	3.752	70,50
07/11/2024	4.396	4.396	70,50

Porto Velho - 15400000

Data	Cota (m)	Vazão (m³/s)
04/11/2024	1,36	2.888
05/11/2024	1,58	3.291
06/11/2024	1,69	3.519
07/11/2024	1,77	3.606
08/11/2024	1,73	3.568

* Média do dia 08/11/2024 até 14:15.

Rio Madeira



Porto Velho

Legenda:



Usina Hidrelétrica



Estação fluviométrica

Fonte de dados: ONS e [HidroWeb](#).
*Dados consistidos sujeitos a novas revisões.

VAZÃO NATURAL - UHE JIRAU

Saiba mais sobre os termos técnicos da operação dos reservatórios no [Glossário do Sistema de Acompanhamento de Reservatórios - SAR da ANA](#)

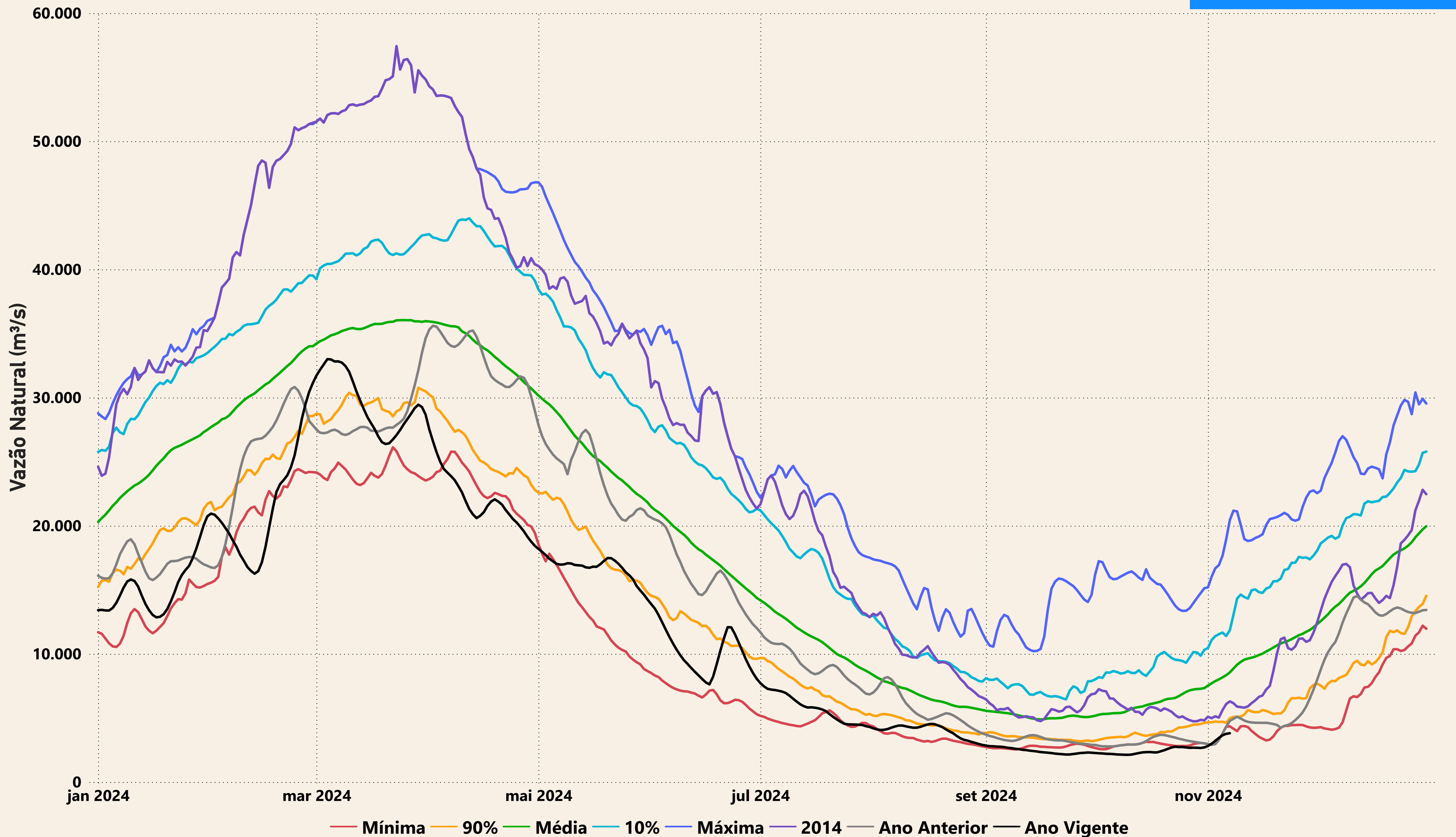

Evolução do nível nas UHE's do Rio Madeira

UHE Jirau

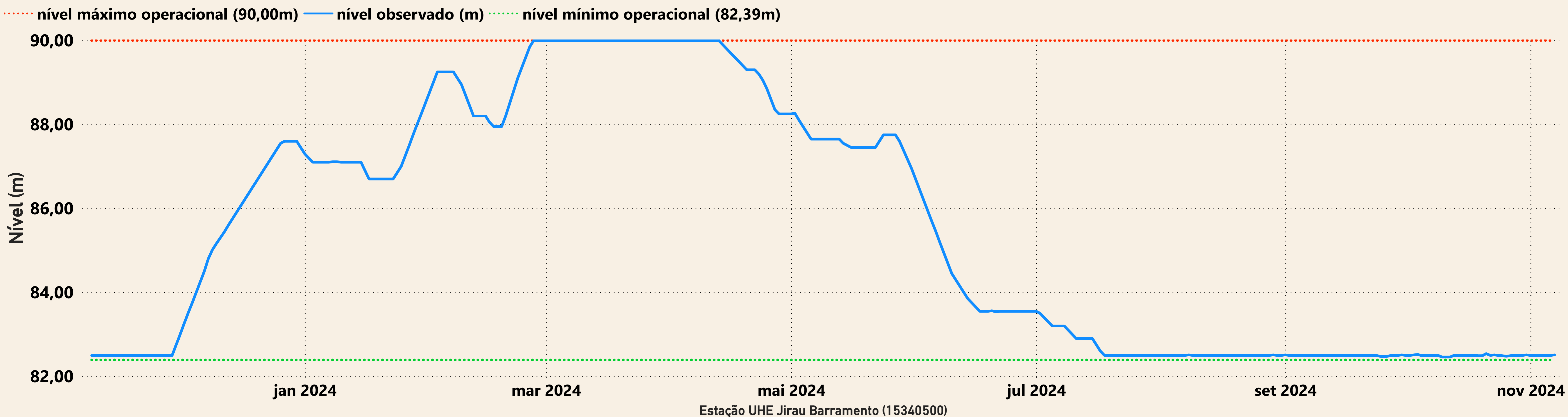

UHE Santo Antônio

