

# Acompanhamento da Bacia do Rio Madeira

Data do boletim

05/11/2024

Localização da bacia do Rio Madeira:



## Humaitá - 15630000

Data	Cota (m)	Vazão (m <sup>3</sup> /s)
01/11/2024	8,82	2.649
02/11/2024	8,87	2.731
03/11/2024	8,95	2.835
04/11/2024	9,07	3.011
05/11/2024	9,09	3.039

\* Média do dia 05/11/2024 até 09:30.



## Abunã - 15320002

Data	Cota (m)	Vazão (m <sup>3</sup> /s)
01/11/2024	8,76	3.424
02/11/2024	8,84	3.518
03/11/2024	9,07	3.776
04/11/2024	9,26	4.014
05/11/2024	9,33	4.093

\* Média do dia 05/11/2024 até 09:30.

## UHE Jirau

Data	Vazão Afluyente (m <sup>3</sup> /s)	Vazão Defluente (m <sup>3</sup> /s)	Nível (m)
31/10/2024	2.541	2.556	82,50
01/11/2024	2.619	2.619	82,50
02/11/2024	2.786	2.786	82,50
03/11/2024	3.142	3.142	82,50
04/11/2024	3.562	3.562	82,50

## UHE Santo Antônio

Data	Vazão Afluyente (m <sup>3</sup> /s)	Vazão Defluente (m <sup>3</sup> /s)	Nível (m)
31/10/2024	2.597	2.597	70,51
01/11/2024	2.713	2.713	70,51
02/11/2024	2.839	2.806	70,52
03/11/2024	3.143	3.210	70,50
04/11/2024	3.491	3.458	70,51

## Porto Velho - 15400000

Data	Cota (m)	Vazão (m <sup>3</sup> /s)
01/11/2024	0,79	2.290
02/11/2024	0,89	2.391
03/11/2024	1,11	2.614
04/11/2024	1,36	2.887
05/11/2024	1,56	3.109

\* Média do dia 05/11/2024 até 09:15.

Rio Madeira



Porto Velho

Legenda:



Fonte de dados: ONS e [HidroWeb](#).  
\*Dados consistidos sujeitos a novas revisões.

## VAZÃO NATURAL - UHE JIRAU

Saiba mais sobre os termos técnicos da operação dos reservatórios no [Glossário do Sistema de Acompanhamento de Reservatórios - SAR da ANA](#)

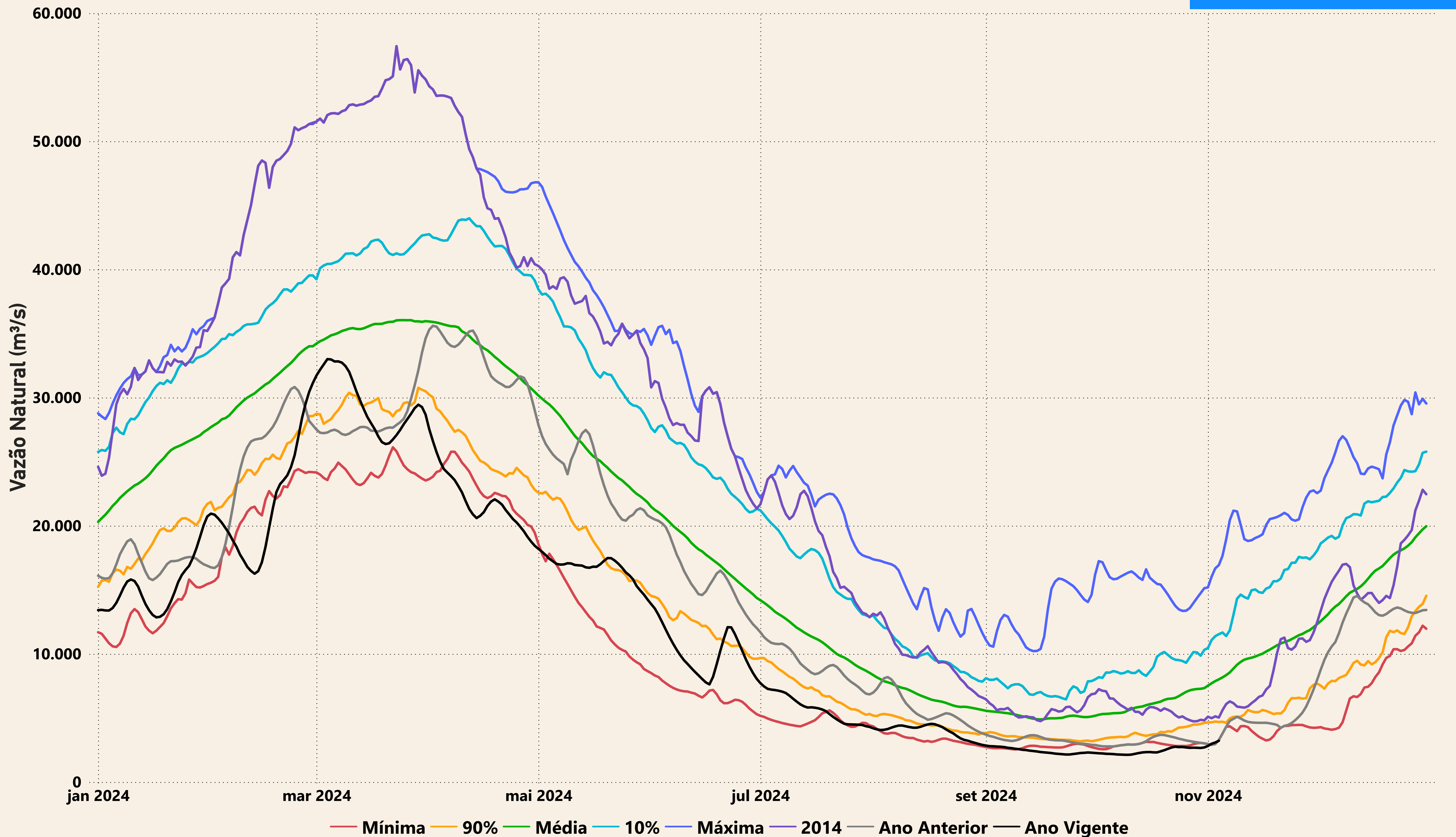



# Evolução do nível nas UHE's do Rio Madeira

## UHE Jirau

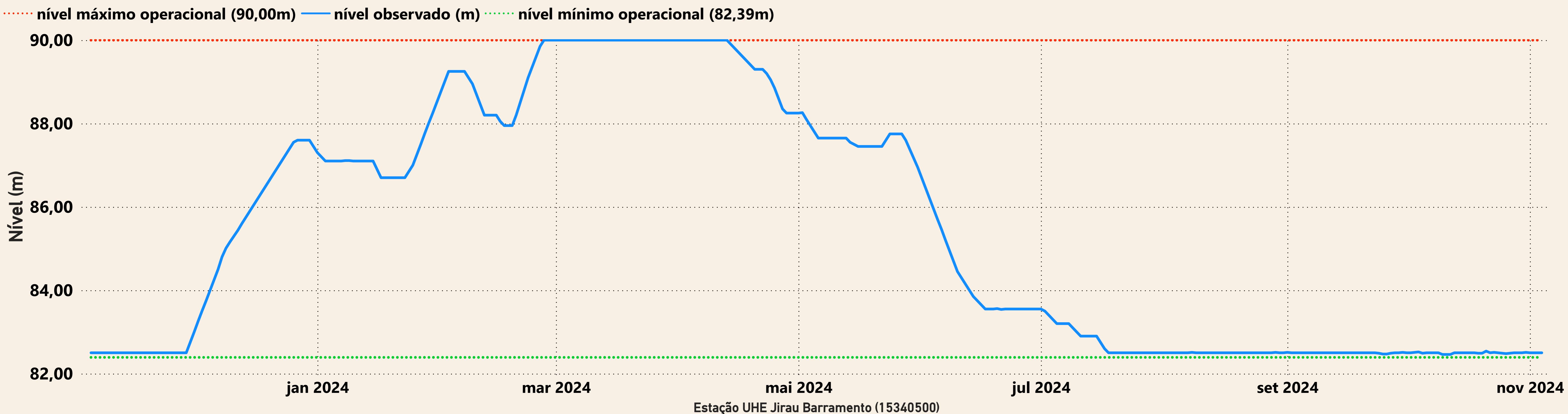

## UHE Santo Antônio

