

Acompanhamento da Bacia do Rio Madeira

Data do boletim

25/10/2024

Localização da bacia do Rio Madeira:



Humaitá - 15630000

| Data | Cota (m) | Vazão (m³/s) |
|------------|----------|--------------|
| 21/10/2024 | 8,30 | 1.984 |
| 22/10/2024 | 8,31 | 1.954 |
| 23/10/2024 | 8,47 | 2.196 |
| 24/10/2024 | 8,57 | 2.331 |
| 25/10/2024 | s/inf. | s/inf. |

** Média do dia 25/10/2024 até 13:30.*



Abunã - 15320002

| Data | Cota (m) | Vazão (m³/s) |
|------------|----------|--------------|
| 21/10/2024 | 8,81 | 3.483 |
| 22/10/2024 | 8,84 | 3.516 |
| 23/10/2024 | 8,82 | 3.491 |
| 24/10/2024 | 8,79 | 3.450 |
| 25/10/2024 | 8,76 | 3.418 |

** Média do dia 25/10/2024 até 13:30.*

UHE Jirau

| Data | Vazão Afluyente (m³/s) | Vazão Defluente (m³/s) | Nível (m) |
|------------|------------------------|------------------------|-----------|
| 20/10/2024 | 2.344 | 2.269 | 82,54 |
| 21/10/2024 | 2.733 | 2.793 | 82,50 |
| 22/10/2024 | 2.664 | 2.649 | 82,51 |
| 23/10/2024 | 2.739 | 2.754 | 82,50 |
| 24/10/2024 | 2.708 | 2.723 | 82,49 |

UHE Santo Antônio

| Data | Vazão Afluyente (m³/s) | Vazão Defluente (m³/s) | Nível (m) |
|------------|------------------------|------------------------|-----------|
| 20/10/2024 | 2.263 | 2.230 | 70,51 |
| 21/10/2024 | 2.756 | 2.789 | 70,50 |
| 22/10/2024 | 2.650 | 2.617 | 70,51 |
| 23/10/2024 | 2.778 | 2.811 | 70,50 |
| 24/10/2024 | 2.761 | 2.761 | 70,50 |

Porto Velho - 15400000

| Data | Cota (m) | Vazão (m³/s) |
|------------|----------|--------------|
| 21/10/2024 | 0,68 | 2.176 |
| 22/10/2024 | 0,85 | 2.343 |
| 23/10/2024 | 0,86 | 2.353 |
| 24/10/2024 | 0,87 | 2.369 |
| 25/10/2024 | 0,87 | 2.365 |

** Média do dia 25/10/2024 até 13:15.*

Rio Madeira



Porto Velho

Legenda:



Fonte de dados: ONS e [HidroWeb](#).
*Dados consistidos sujeitos a novas revisões.

VAZÃO NATURAL - UHE JIRAU

Saiba mais sobre os termos técnicos da operação dos reservatórios no [Glossário do Sistema de Acompanhamento de Reservatórios - SAR da ANA](#)

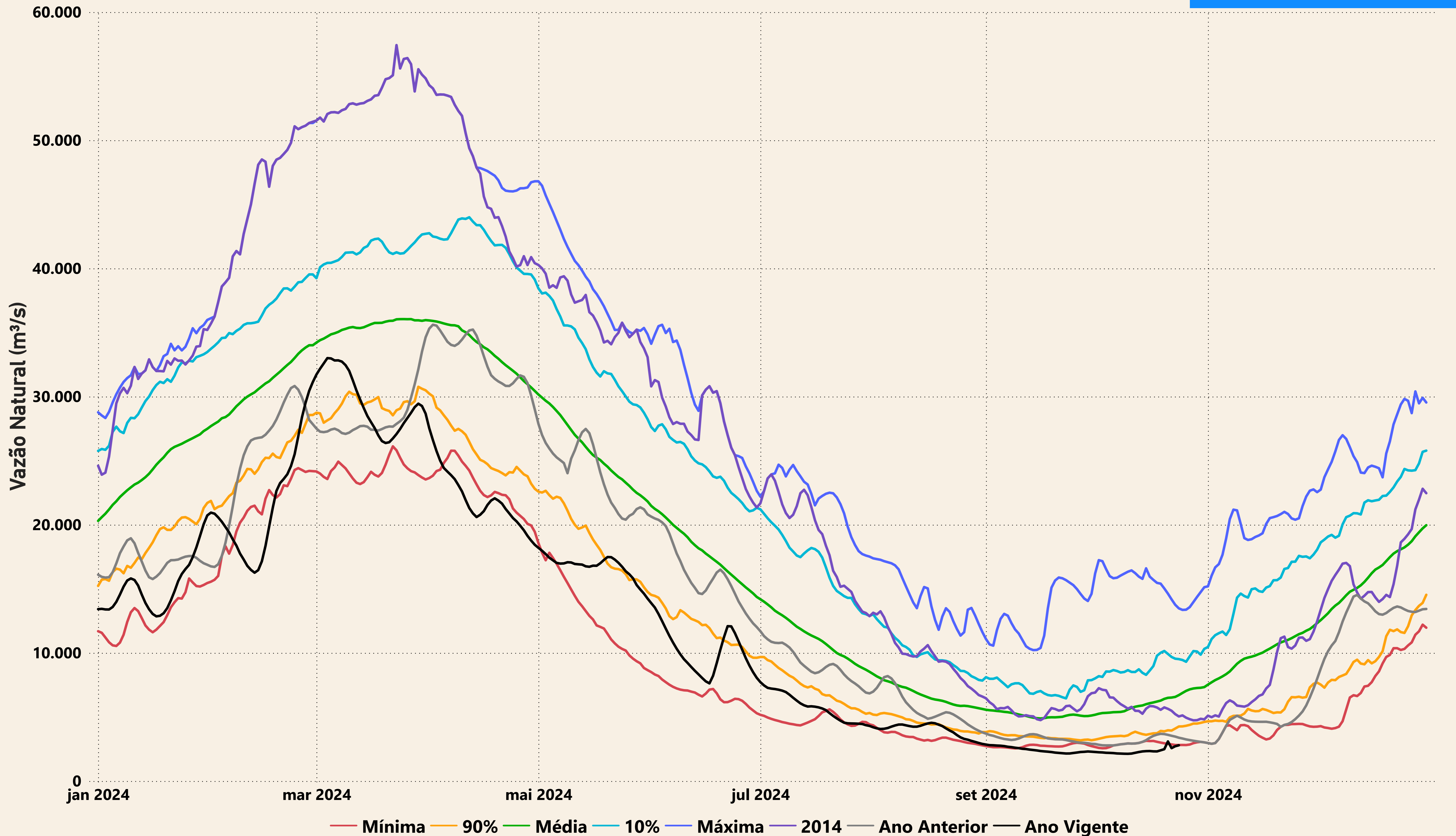

Evolução do nível nas UHE's do Rio Madeira

UHE Jirau

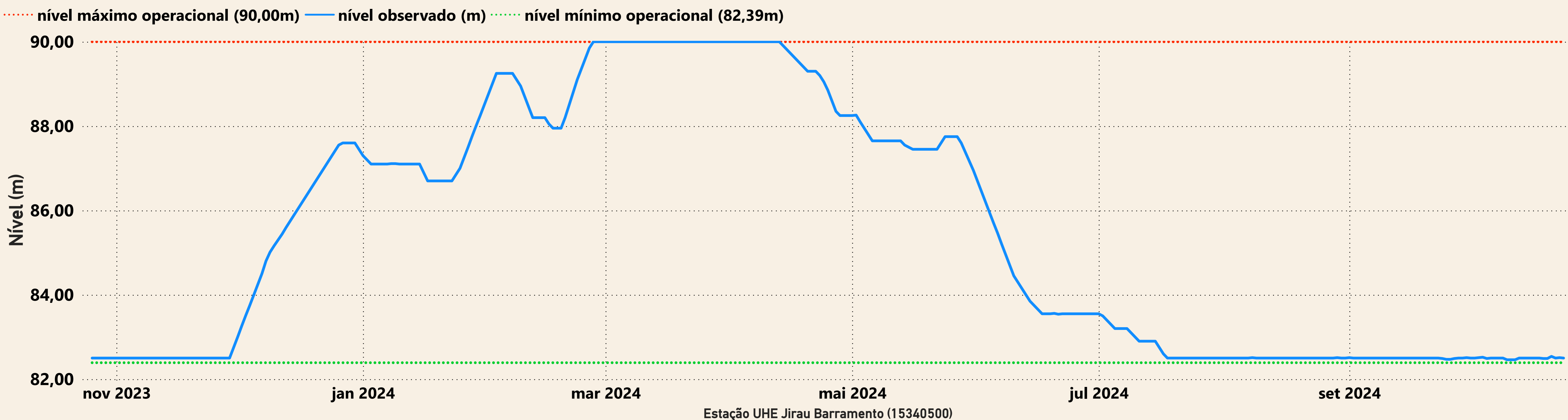

UHE Santo Antônio

