

Acompanhamento da Bacia do Rio Madeira

Data do boletim

16/08/2024

Localização da bacia do Rio Madeira:



Humaitá - 15630000

Data	Cota (m)	Vazão (m ³ /s)
12/08/2024	9,86	4.204
13/08/2024	9,81	4.136
14/08/2024	9,76	4.051
15/08/2024	9,74	4.024
16/08/2024	9,72	3.991

* Média do dia 16/08/2024 até 13:30.

Abunã - 15320002

Data	Cota (m)	Vazão (m ³ /s)
12/08/2024	9,81	4.706
13/08/2024	9,80	4.687
14/08/2024	9,81	4.702
15/08/2024	9,91	4.834
16/08/2024	10,02	4.973

* Média do dia 16/08/2024 até 13:30.

UHE Jirau

Data	Vazão Afluyente (m ³ /s)	Vazão Defluente (m ³ /s)	Nível (m)
11/08/2024	4.208	4.208	82,50
12/08/2024	4.124	4.124	82,50
13/08/2024	4.132	4.132	82,50
14/08/2024	4.108	4.108	82,50
15/08/2024	4.315	4.315	82,50

UHE Santo Antônio

Data	Vazão Afluyente (m ³ /s)	Vazão Defluente (m ³ /s)	Nível (m)
11/08/2024	4.175	4.142	70,52
12/08/2024	4.028	4.095	70,50
13/08/2024	4.099	4.066	70,51
14/08/2024	4.046	4.046	70,51
15/08/2024	4.223	4.190	70,52

Porto Velho - 15400000

Data	Cota (m)	Vazão (m ³ /s)
12/08/2024	2,18	3.836
13/08/2024	2,09	3.720
14/08/2024	2,16	3.813
15/08/2024	2,15	3.804
16/08/2024	2,30	3.988

* Média do dia 16/08/2024 até 13:15.

Rio Madeira



Porto Velho

Legenda:



Fonte de dados: ONS e [HidroWeb](#).
*Dados consistidos sujeitos a novas revisões.

VAZÃO NATURAL - UHE JIRAU

Saiba mais sobre os termos técnicos da operação dos reservatórios no [Glossário do Sistema de Acompanhamento de Reservatórios - SAR da ANA](#)

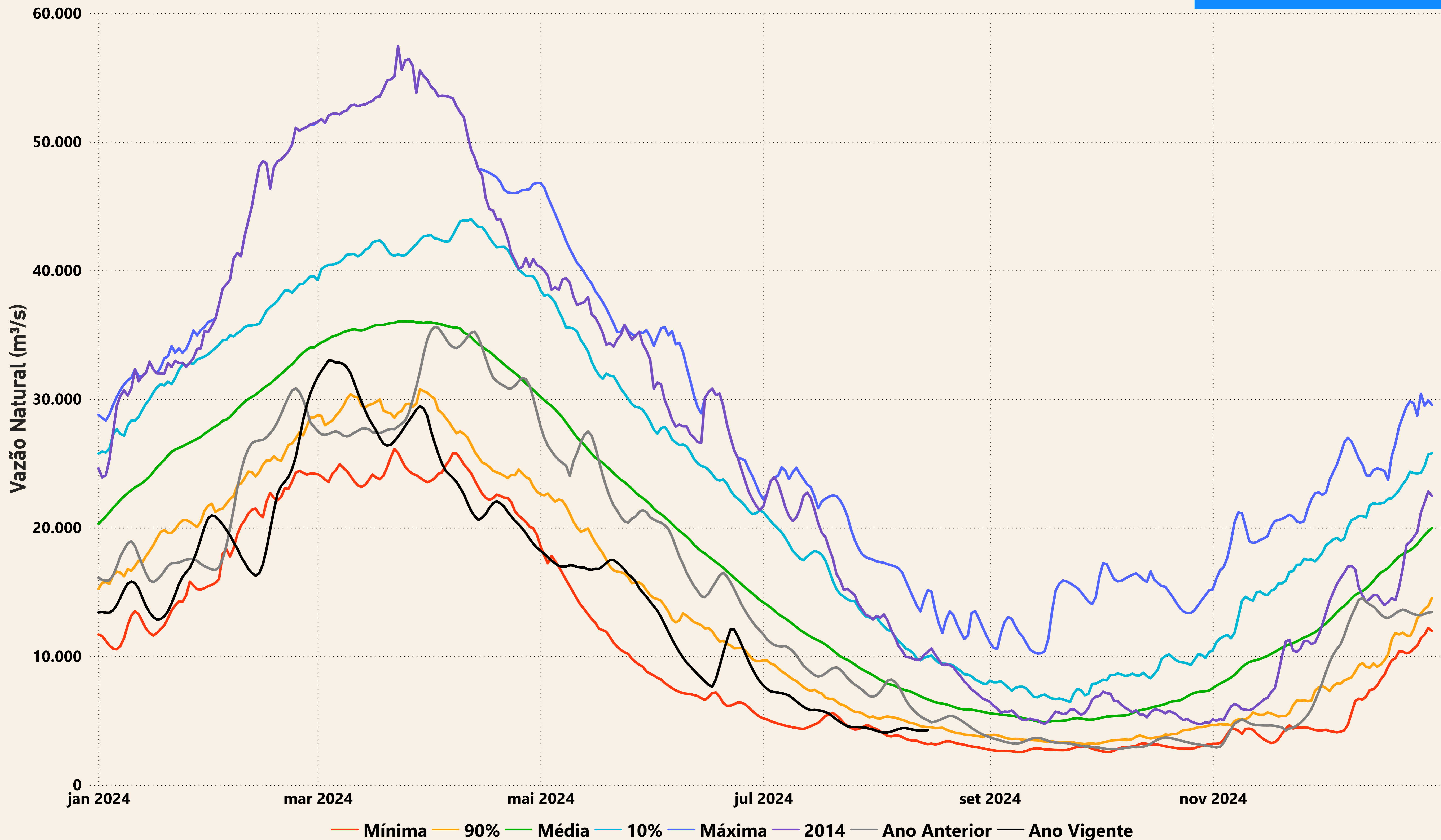

Evolução do nível nas UHE's do Rio Madeira

UHE Jirau

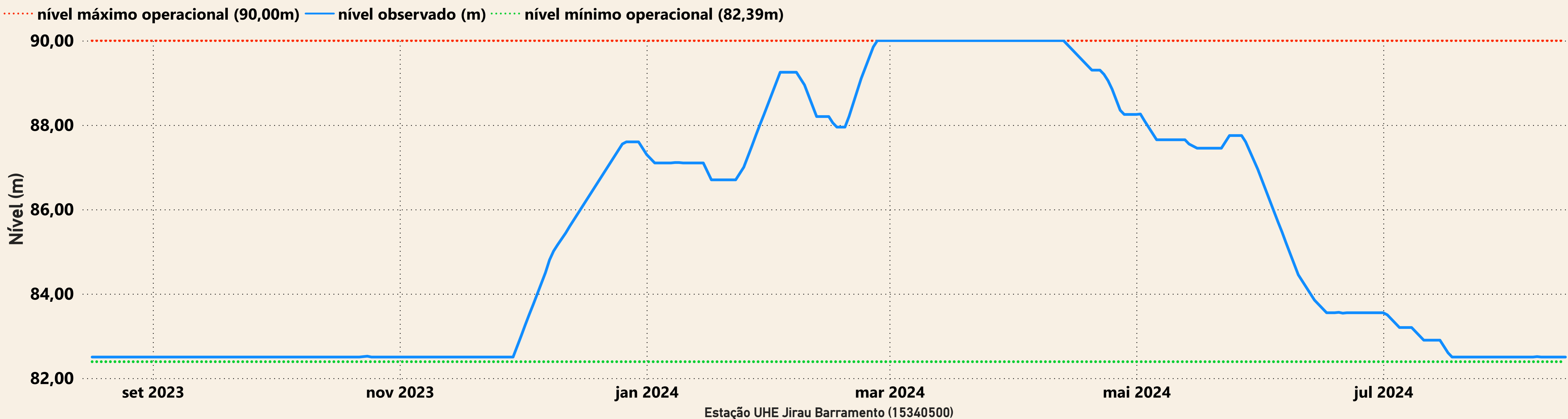

UHE Santo Antônio

