

Acompanhamento da Bacia do Rio Madeira

Data do boletim

26/07/2024

Localização da bacia do Rio Madeira:



Humaitá - 15630000

Data	Cota (m)	Vazão (m ³ /s)
22/07/2024	10,75	s/inf.
23/07/2024	10,67	s/inf.
24/07/2024	10,71	s/inf.
25/07/2024	10,66	s/inf.
26/07/2024	10,62	s/inf.

* Média do dia 26/07/2024 até 13:30.

Abunã - 15320002

Data	Cota (m)	Vazão (m ³ /s)
22/07/2024	10,28	5.339
23/07/2024	10,23	5.263
24/07/2024	10,18	5.197
25/07/2024	10,13	5.126
26/07/2024	10,09	5.076

* Média do dia 26/07/2024 até 13:30.

UHE Jirau

Data	Vazão Afluyente (m ³ /s)	Vazão Defluente (m ³ /s)	Nível (m)
21/07/2024	5.094	5.094	82,50
22/07/2024	4.815	4.815	82,50
23/07/2024	4.496	4.496	82,50
24/07/2024	4.461	4.461	82,50
25/07/2024	4.370	4.370	82,50

UHE Santo Antônio

Data	Vazão Afluyente (m ³ /s)	Vazão Defluente (m ³ /s)	Nível (m)
21/07/2024	5.000	5.000	71,27
22/07/2024	4.998	5.299	71,18
23/07/2024	4.949	5.150	71,12
24/07/2024	4.798	4.999	71,06
25/07/2024	4.629	5.030	70,94

Porto Velho - 15400000

Data	Cota (m)	Vazão (m ³ /s)
22/07/2024	2,91	4.765
23/07/2024	2,95	4.825
24/07/2024	2,87	4.721
25/07/2024	2,84	4.679
26/07/2024	2,86	4.700

* Média do dia 26/07/2024 até 13:15.

Rio Madeira



Porto Velho

Legenda:



Usina Hidrelétrica



Estação fluviométrica

Fonte de dados: ONS e [HidroWeb](#).
*Dados consistidos sujeitos a novas revisões.

VAZÃO NATURAL - UHE JIRAU

Saiba mais sobre os termos técnicos da operação dos reservatórios no [Glossário do Sistema de Acompanhamento de Reservatórios - SAR da ANA](#)

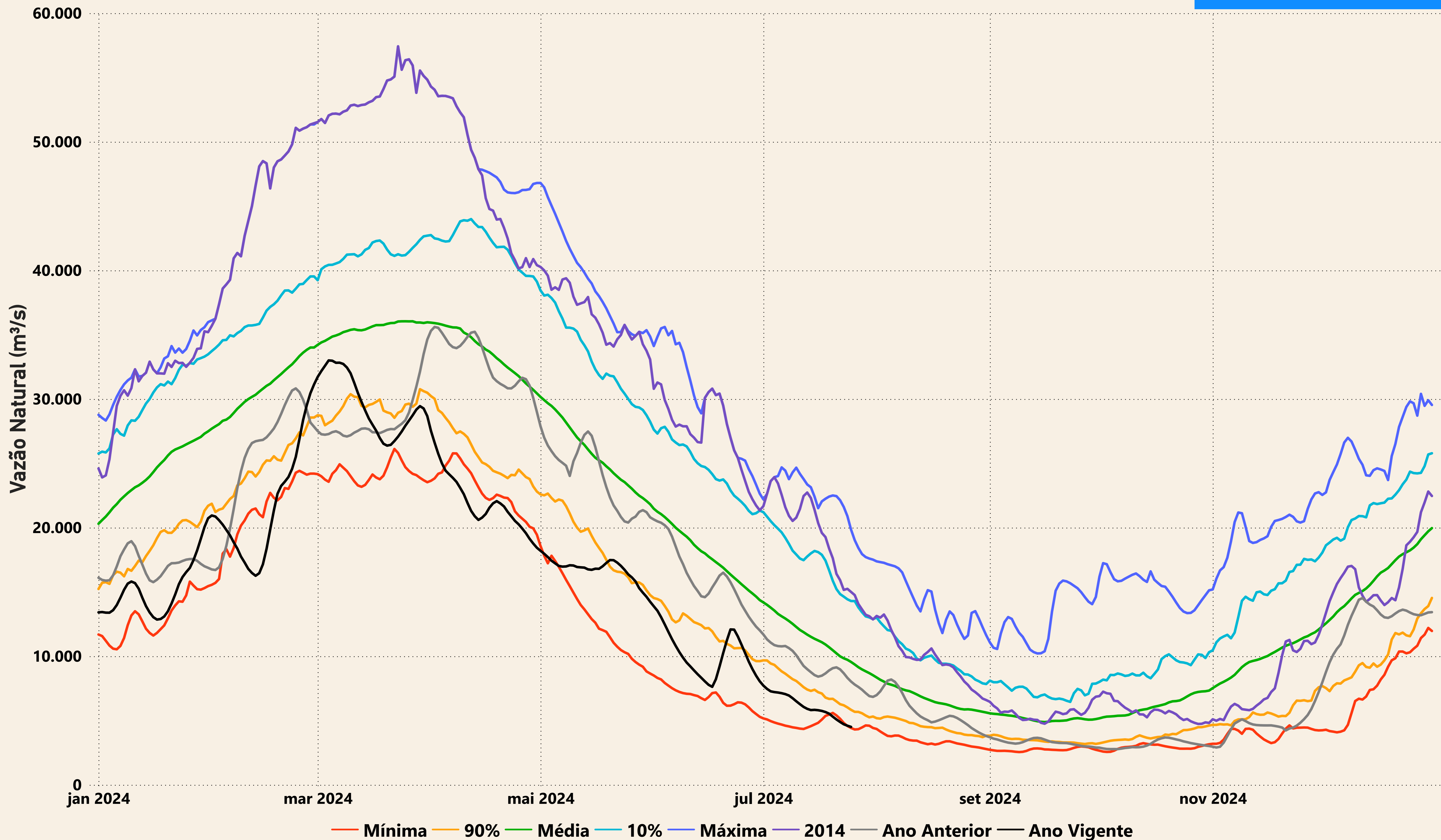

Evolução do nível nas UHE's do Rio Madeira

UHE Jirau

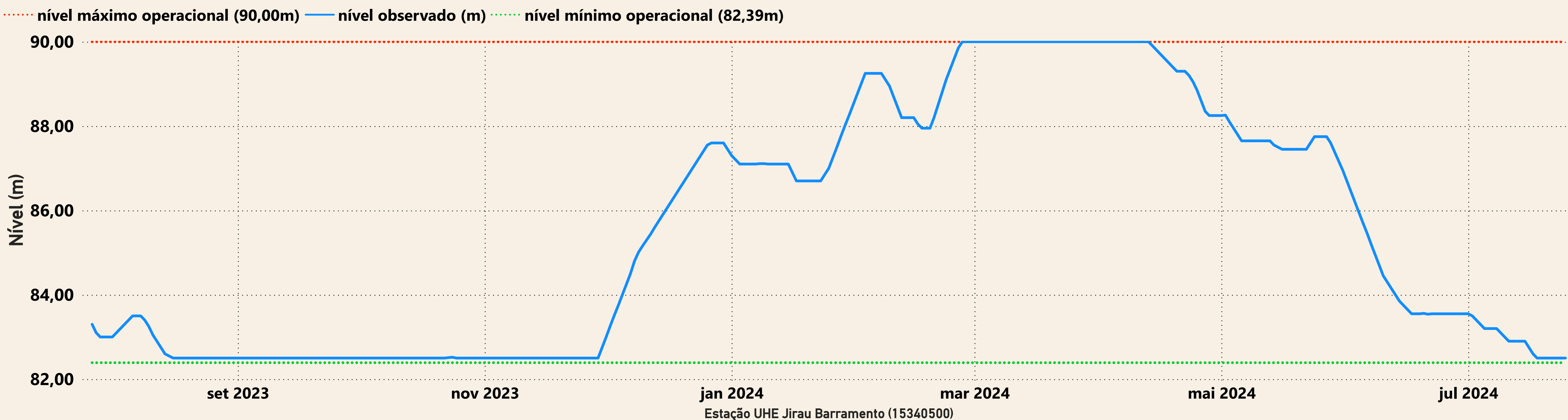

UHE Santo Antônio

