

Acompanhamento da Bacia do Rio Madeira

Data do boletim

24/07/2024

Localização da bacia do Rio Madeira:



Humaitá - 15630000

Data	Cota (m)	Vazão (m ³ /s)
20/07/2024	11,01	6.200
21/07/2024	s/inf.	s/inf.
22/07/2024	s/inf.	s/inf.
23/07/2024	s/inf.	s/inf.
24/07/2024	s/inf.	s/inf.

* Média do dia 24/07/2024 até 13:30.



Abunã - 15320002

Data	Cota (m)	Vazão (m ³ /s)
20/07/2024	10,32	5.391
21/07/2024	10,32	5.383
22/07/2024	10,28	5.339
23/07/2024	10,23	5.263
24/07/2024	10,19	5.216

* Média do dia 24/07/2024 até 13:30.

UHE Jirau

Data	Vazão Afluyente (m ³ /s)	Vazão Defluente (m ³ /s)	Nível (m)
19/07/2024	5.433	5.433	82,50
20/07/2024	5.262	5.262	82,50
21/07/2024	5.094	5.094	82,50
22/07/2024	4.815	4.815	82,50
23/07/2024	4.496	4.496	82,50

UHE Santo Antônio

Data	Vazão Afluyente (m ³ /s)	Vazão Defluente (m ³ /s)	Nível (m)
19/07/2024	5.350	5.350	71,27
20/07/2024	5.300	5.300	71,27
21/07/2024	5.000	5.000	71,27
22/07/2024	4.998	5.299	71,18
23/07/2024	4.949	5.150	71,12

Porto Velho - 15400000

Data	Cota (m)	Vazão (m ³ /s)
20/07/2024	2,98	4.861
21/07/2024	2,83	4.665
22/07/2024	2,90	4.763
23/07/2024	2,95	4.825
24/07/2024	2,86	4.708

* Média do dia 24/07/2024 até 13:15.

Rio Madeira



Porto Velho

Legenda:



Fonte de dados: ONS e [HidroWeb](#).
*Dados consistidos sujeitos a novas revisões.

VAZÃO NATURAL - UHE JIRAU

Saiba mais sobre os termos técnicos da operação dos reservatórios no [Glossário do Sistema de Acompanhamento de Reservatórios - SAR da ANA](#)

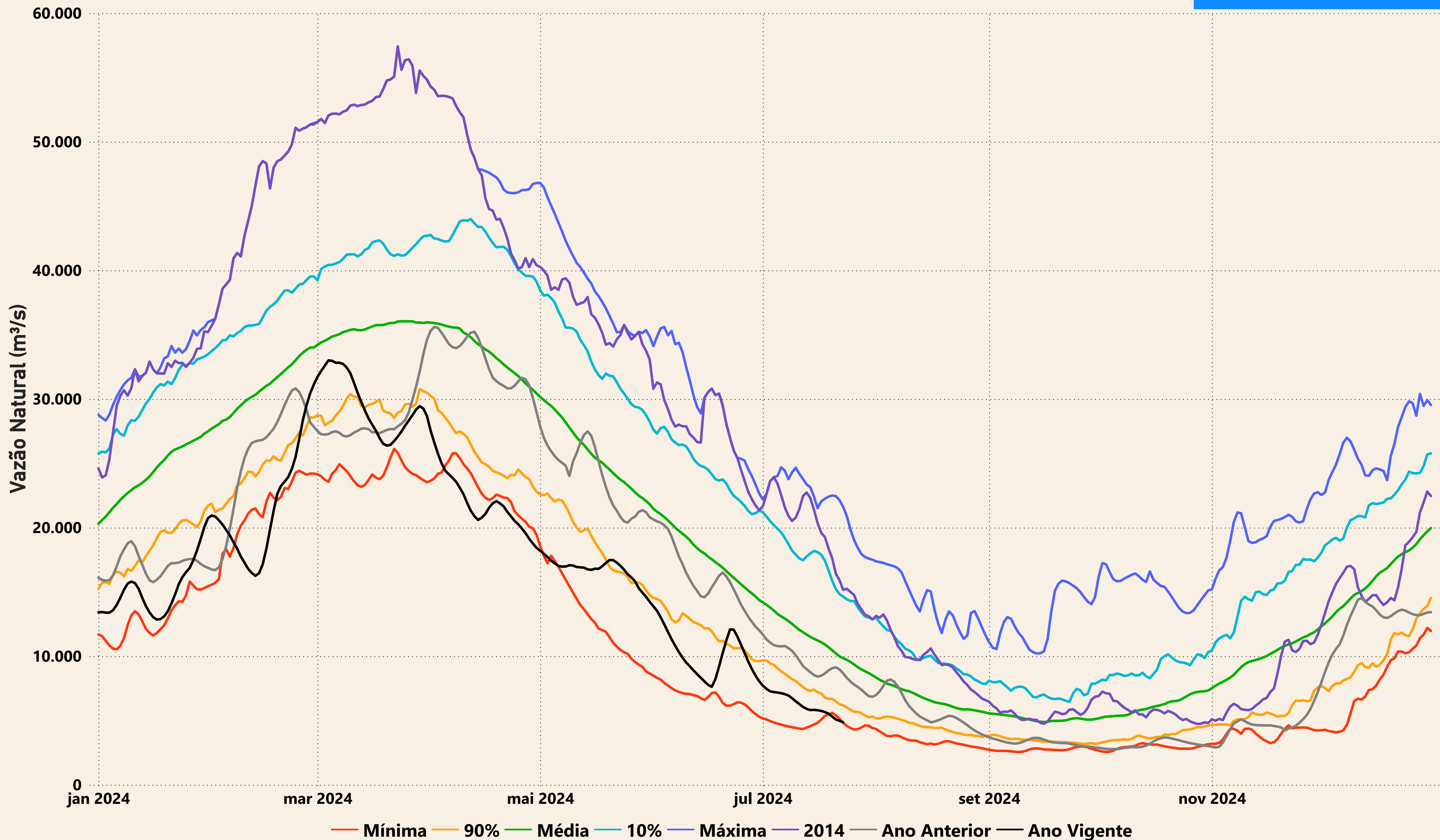

Evolução do nível nas UHE's do Rio Madeira

UHE Jirau

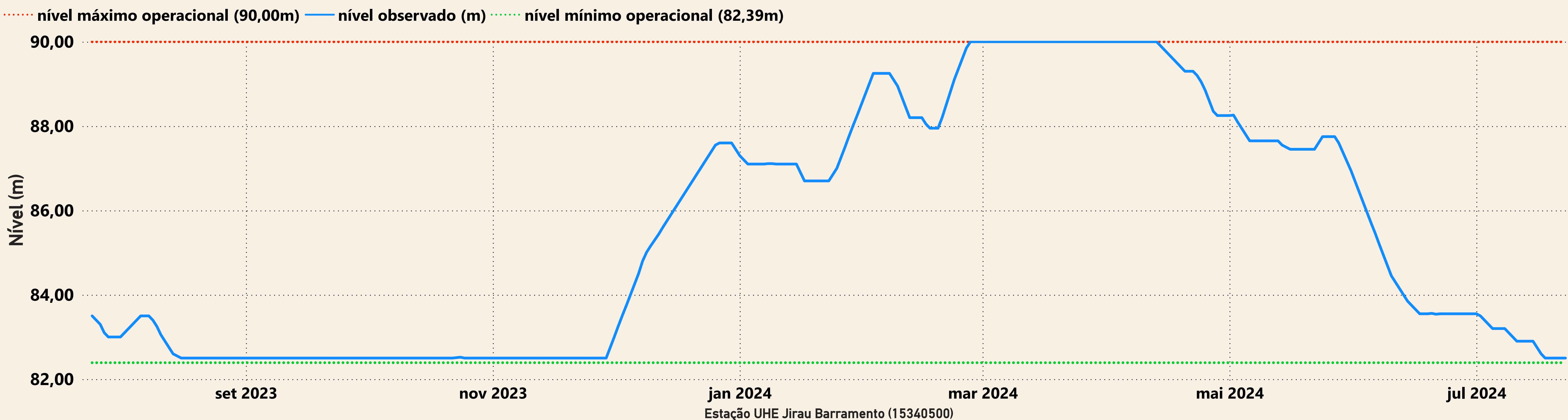

UHE Santo Antônio

