

# Acompanhamento da Bacia do Rio Madeira

Data do boletim

22/07/2024

Localização da bacia do Rio Madeira:



## Humaitá - 15630000

Data	Cota (m)	Vazão (m <sup>3</sup> /s)
18/07/2024	11,04	6.264
19/07/2024	11,04	6.252
20/07/2024	11,01	6.200
21/07/2024	s/inf.	s/inf.
22/07/2024	s/inf.	s/inf.

\* Média do dia 22/07/2024 até 13:30.

## Abunã - 15320002

Data	Cota (m)	Vazão (m <sup>3</sup> /s)
18/07/2024	s/inf.	s/inf.
19/07/2024	s/inf.	s/inf.
20/07/2024	10,32	5.391
21/07/2024	10,32	5.383
22/07/2024	10,30	5.356

\* Média do dia 22/07/2024 até 13:30.

## UHE Jirau

Data	Vazão Afluyente (m <sup>3</sup> /s)	Vazão Defluente (m <sup>3</sup> /s)	Nível (m)
17/07/2024	5.972	6.122	82,50
18/07/2024	5.594	5.594	82,50
19/07/2024	5.433	5.433	82,50
20/07/2024	5.262	5.262	82,50
21/07/2024	5.094	5.094	82,50

## UHE Santo Antônio

Data	Vazão Afluyente (m <sup>3</sup> /s)	Vazão Defluente (m <sup>3</sup> /s)	Nível (m)
17/07/2024	5.595	5.562	71,28
18/07/2024	5.652	5.685	71,27
19/07/2024	5.250	5.250	71,27
20/07/2024	5.204	5.204	71,27
21/07/2024	4.854	4.854	71,27

## Porto Velho - 15400000

Data	Cota (m)	Vazão (m <sup>3</sup> /s)
18/07/2024	3,25	5.234
19/07/2024	3,10	5.027
20/07/2024	2,98	4.861
21/07/2024	2,83	4.665
22/07/2024	2,84	4.681

\* Média do dia 22/07/2024 até 13:15.

Rio Madeira



Porto Velho

Legenda:



Usina Hidrelétrica



Estação fluviométrica

Fonte de dados: ONS e [HidroWeb](#).  
\*Dados consistidos sujeitos a novas revisões.

## VAZÃO NATURAL - UHE JIRAU

Saiba mais sobre os termos técnicos da operação dos reservatórios no [Glossário do Sistema de Acompanhamento de Reservatórios - SAR da ANA](#)

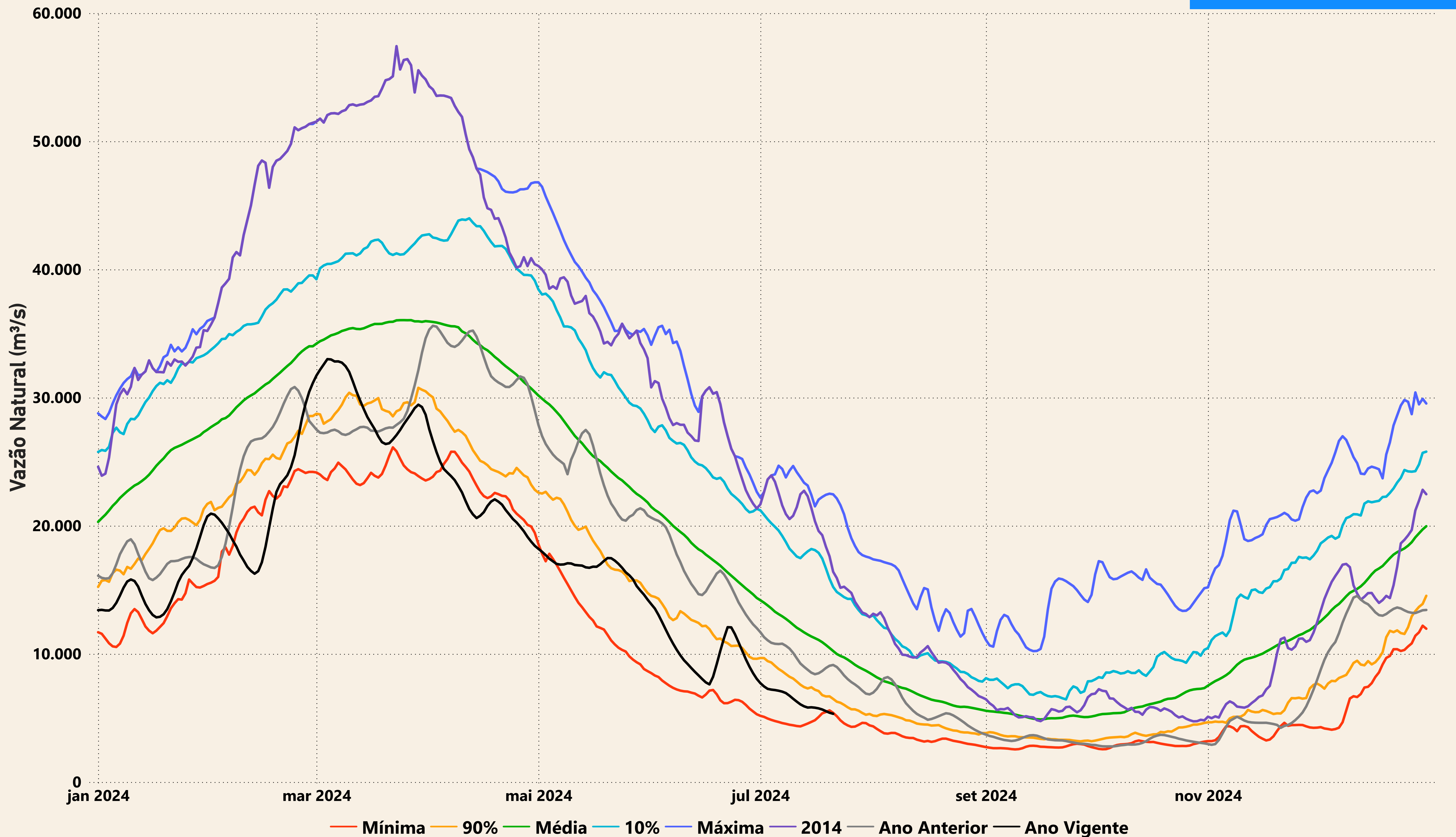

# Evolução do nível nas UHE's do Rio Madeira

## UHE Jirau

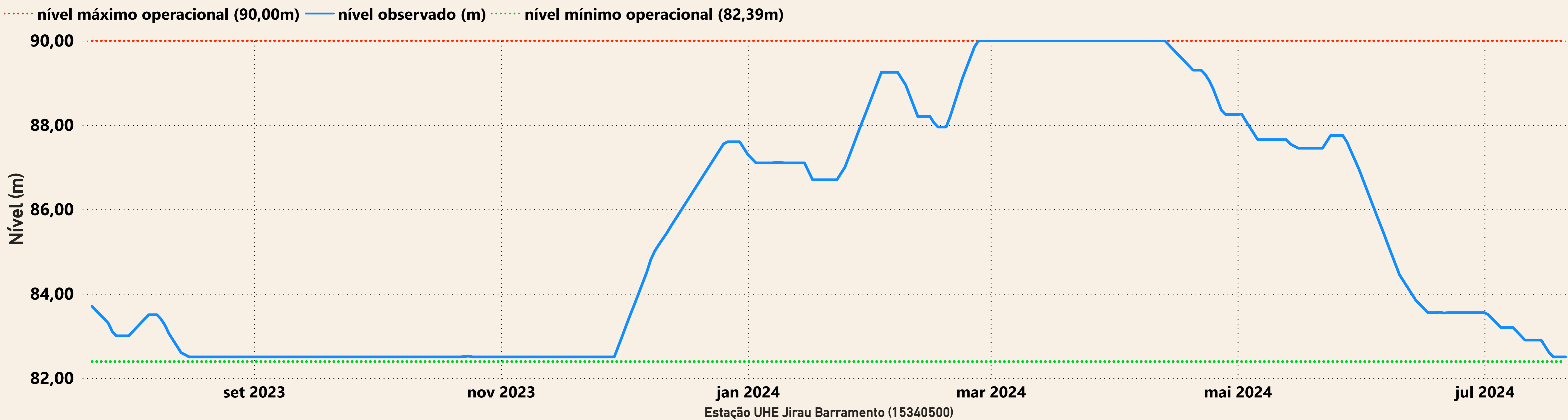

## UHE Santo Antônio

