

Acompanhamento da Bacia do Rio Madeira

Data do boletim

19/07/2024

Localização da bacia do Rio Madeira:



Abunã - 15320002

Data	Cota (m)	Vazão (m ³ /s)
15/07/2024	11,01	6.294
16/07/2024	11,01	6.296
17/07/2024	s/inf.	s/inf.
18/07/2024	s/inf.	s/inf.
19/07/2024	s/inf.	s/inf.

* Média do dia 19/07/2024 até 13:30.

UHE Jirau

Data	Vazão Afluyente (m ³ /s)	Vazão Defluente (m ³ /s)	Nível (m)
14/07/2024	5.701	5.701	82,90
15/07/2024	5.695	5.920	82,75
16/07/2024	5.733	5.958	82,60
17/07/2024	5.972	6.122	82,50
18/07/2024	5.594	5.594	82,50

UHE Santo Antônio

Data	Vazão Afluyente (m ³ /s)	Vazão Defluente (m ³ /s)	Nível (m)
14/07/2024	5.547	5.514	71,28
15/07/2024	5.768	5.735	71,29
16/07/2024	5.993	6.060	71,27
17/07/2024	5.595	5.562	71,28
18/07/2024	5.652	5.685	71,27

Humaitá - 15630000

Data	Cota (m)	Vazão (m ³ /s)
15/07/2024	11,23	6.612
16/07/2024	11,13	6.422
17/07/2024	11,12	6.406
18/07/2024	11,04	6.264
19/07/2024	11,04	6.252

* Média do dia 19/07/2024 até 13:30.

Porto Velho - 15400000

Data	Cota (m)	Vazão (m ³ /s)
15/07/2024	3,23	5.210
16/07/2024	3,40	5.436
17/07/2024	3,32	5.325
18/07/2024	3,25	5.234
19/07/2024	3,14	5.086

* Média do dia 19/07/2024 até 13:15.

Rio Madeira



Porto Velho

Legenda:



Fonte de dados: ONS e [HidroWeb](#).
*Dados consistidos sujeitos a novas revisões.

VAZÃO NATURAL - UHE JIRAU

Saiba mais sobre os termos técnicos da operação dos reservatórios no [Glossário do Sistema de Acompanhamento de Reservatórios - SAR da ANA](#)

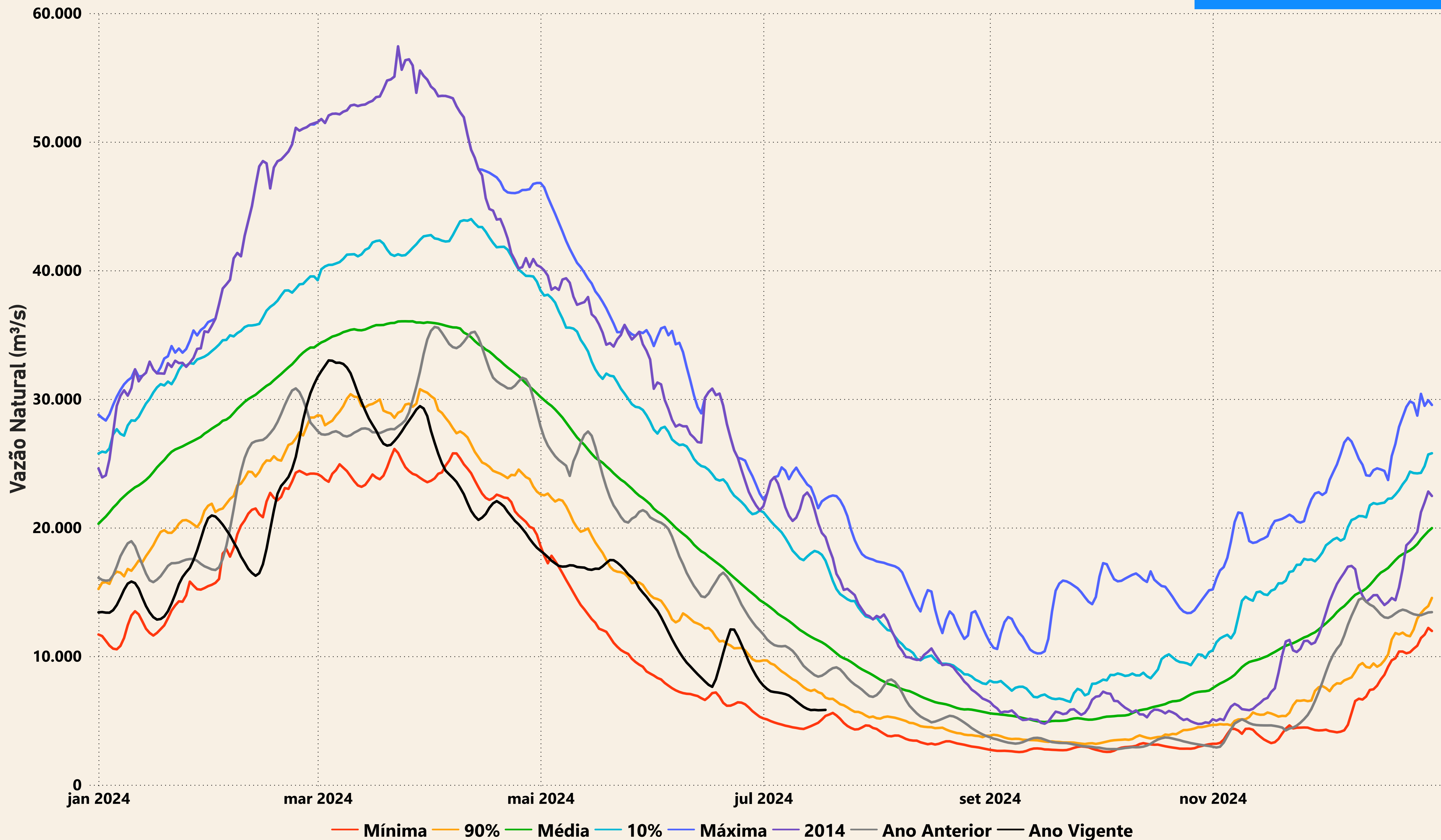

Evolução do nível nas UHE's do Rio Madeira

UHE Jirau

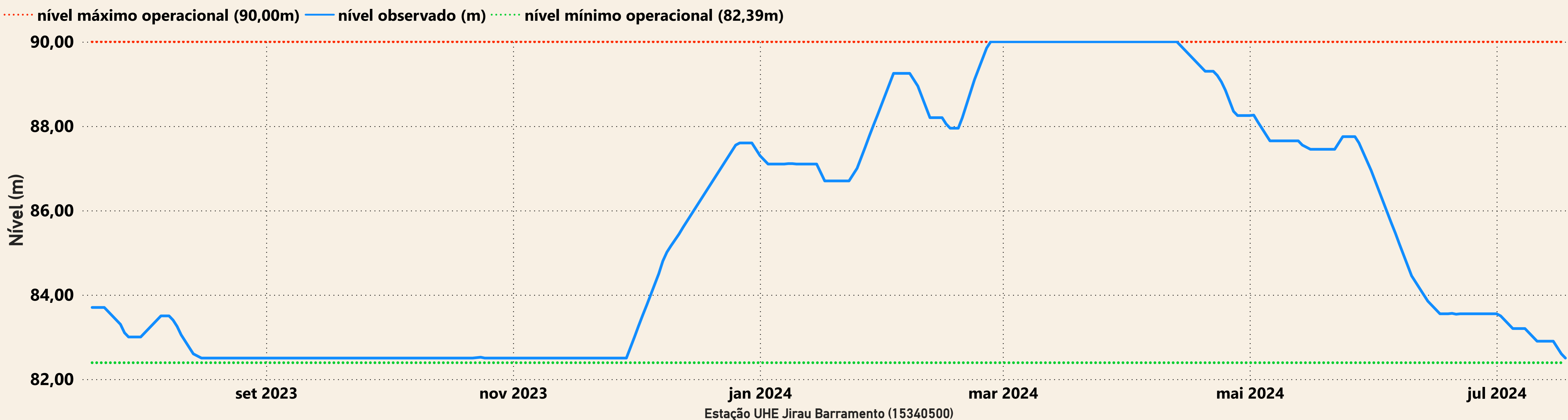

UHE Santo Antônio

