

# Acompanhamento da Bacia do Rio Madeira

Data do boletim

18/07/2024

Localização da bacia do Rio Madeira:



**Abunã - 15320002**

Data	Cota (m)	Vazão (m <sup>3</sup> /s)
14/07/2024	10,99	6.266
15/07/2024	11,01	6.294
16/07/2024	11,01	6.296
17/07/2024	s/inf.	s/inf.
18/07/2024	s/inf.	s/inf.

\* Média do dia 18/07/2024 até 13:30.

**UHE Jirau**

Data	Vazão Afluente (m <sup>3</sup> /s)	Vazão Defluente (m <sup>3</sup> /s)	Nível (m)
13/07/2024	5.745	5.745	82,90
14/07/2024	5.701	5.701	82,90
15/07/2024	5.695	5.920	82,75
16/07/2024	5.733	5.958	82,60
17/07/2024	5.972	6.122	82,50

**UHE Santo Antônio**

Data	Vazão Afluente (m <sup>3</sup> /s)	Vazão Defluente (m <sup>3</sup> /s)	Nível (m)
13/07/2024	5.663	5.696	71,27
14/07/2024	5.547	5.514	71,28
15/07/2024	5.768	5.735	71,29
16/07/2024	5.993	6.060	71,27
17/07/2024	5.596	5.563	71,28

**Humaitá - 15630000**

Data	Cota (m)	Vazão (m <sup>3</sup> /s)
14/07/2024	11,35	6.850
15/07/2024	11,23	6.613
16/07/2024	11,13	6.422
17/07/2024	11,12	6.406
18/07/2024	s/inf.	s/inf.

\* Média do dia 18/07/2024 até 13:30.

**Porto Velho - 15400000**

Data	Cota (m)	Vazão (m <sup>3</sup> /s)
14/07/2024	3,17	5.129
15/07/2024	3,23	5.210
16/07/2024	3,40	5.436
17/07/2024	3,32	5.325
18/07/2024	3,25	5.229

\* Média do dia 18/07/2024 até 13:15.

Rio Madeira



Porto Velho

Legenda:



Fonte de dados: ONS e [HidroWeb](#).  
\*Dados consistidos sujeitos a novas revisões.

## VAZÃO NATURAL - UHE JIRAU

Saiba mais sobre os termos técnicos da operação dos reservatórios no [Glossário do Sistema de Acompanhamento de Reservatórios - SAR da ANA](#)

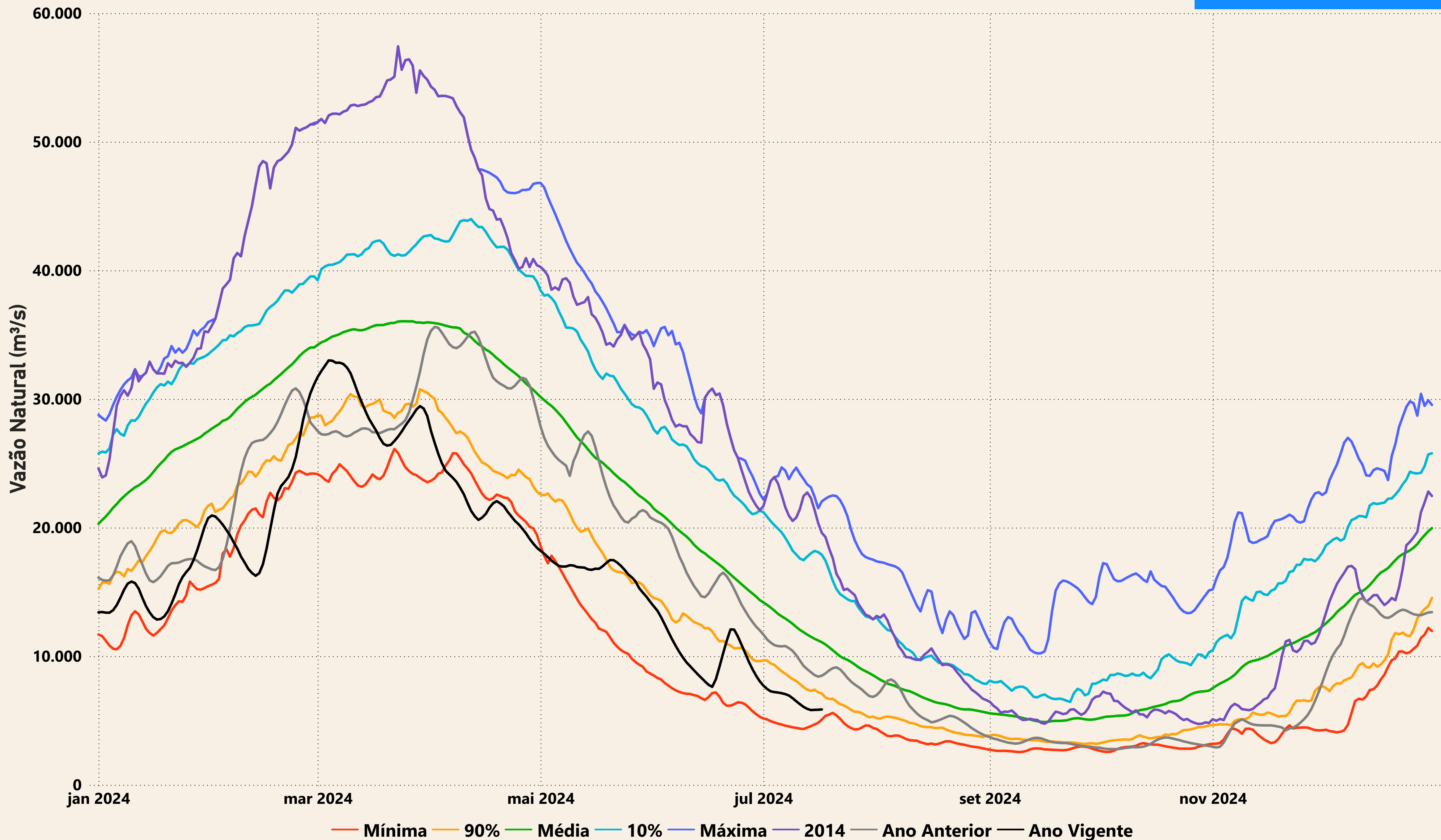



# Evolução do nível nas UHE's do Rio Madeira

## UHE Jirau

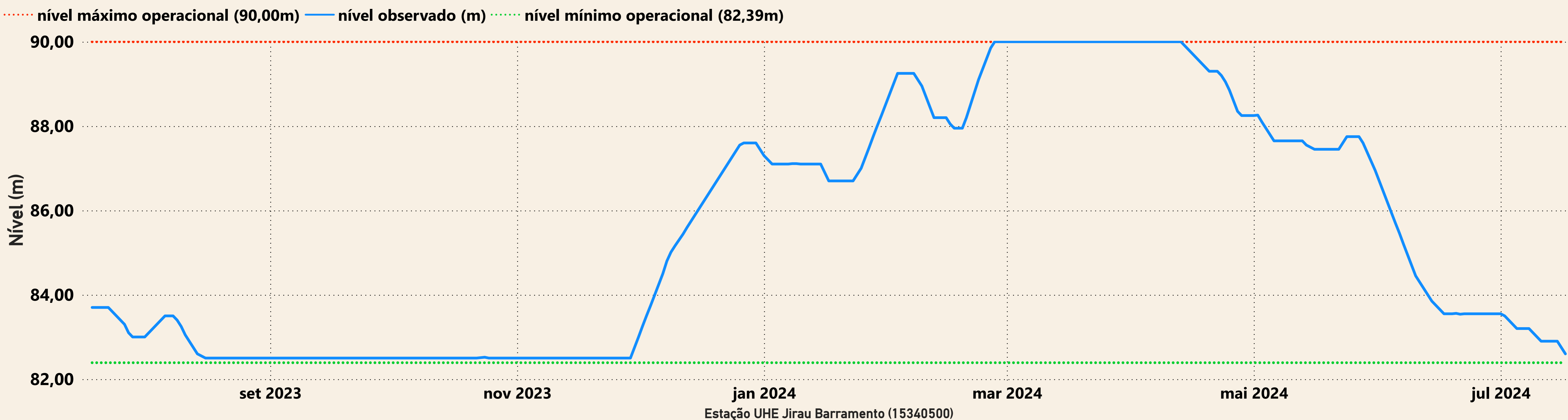

## UHE Santo Antônio

