

Acompanhamento da Bacia do Rio Madeira

Data do boletim

17/07/2024

Localização da bacia do Rio Madeira:



Humaitá - 15630000

Data	Cota (m)	Vazão (m ³ /s)
13/07/2024	11,47	7.082
14/07/2024	11,35	6.851
15/07/2024	11,23	6.613
16/07/2024	11,13	6.422
17/07/2024	11,12	6.406

** Média do dia 17/07/2024 até 13:30.*



Abunã - 15320002

Data	Cota (m)	Vazão (m ³ /s)
13/07/2024	11,02	6.306
14/07/2024	10,99	6.266
15/07/2024	11,01	6.294
16/07/2024	11,01	6.296
17/07/2024	s/inf.	s/inf.

** Média do dia 17/07/2024 até 13:30.*

UHE Jirau

Data	Vazão Afluente (m ³ /s)	Vazão Defluente (m ³ /s)	Nível (m)
12/07/2024	5.880	5.880	82,90
13/07/2024	5.745	5.745	82,90
14/07/2024	5.701	5.701	82,90
15/07/2024	5.695	5.920	82,75
16/07/2024	5.733	5.958	82,60

UHE Santo Antônio

Data	Vazão Afluente (m ³ /s)	Vazão Defluente (m ³ /s)	Nível (m)
12/07/2024	6.064	6.031	71,28
13/07/2024	5.663	5.696	71,27
14/07/2024	5.547	5.514	71,28
15/07/2024	5.768	5.735	71,29
16/07/2024	5.993	6.060	71,27

Porto Velho - 15400000

Data	Cota (m)	Vazão (m ³ /s)
13/07/2024	3,29	5.288
14/07/2024	3,18	5.130
15/07/2024	3,23	5.210
16/07/2024	3,40	5.436
17/07/2024	3,40	5.446

** Média do dia 17/07/2024 até 13:15.*

Rio Madeira



Porto Velho

Legenda:



Fonte de dados: ONS e [HidroWeb](#).
**Dados consistidos sujeitos a novas revisões.*

VAZÃO NATURAL - UHE JIRAU

Saiba mais sobre os termos técnicos da operação dos reservatórios no [Glossário do Sistema de Acompanhamento de Reservatórios - SAR da ANA](#)

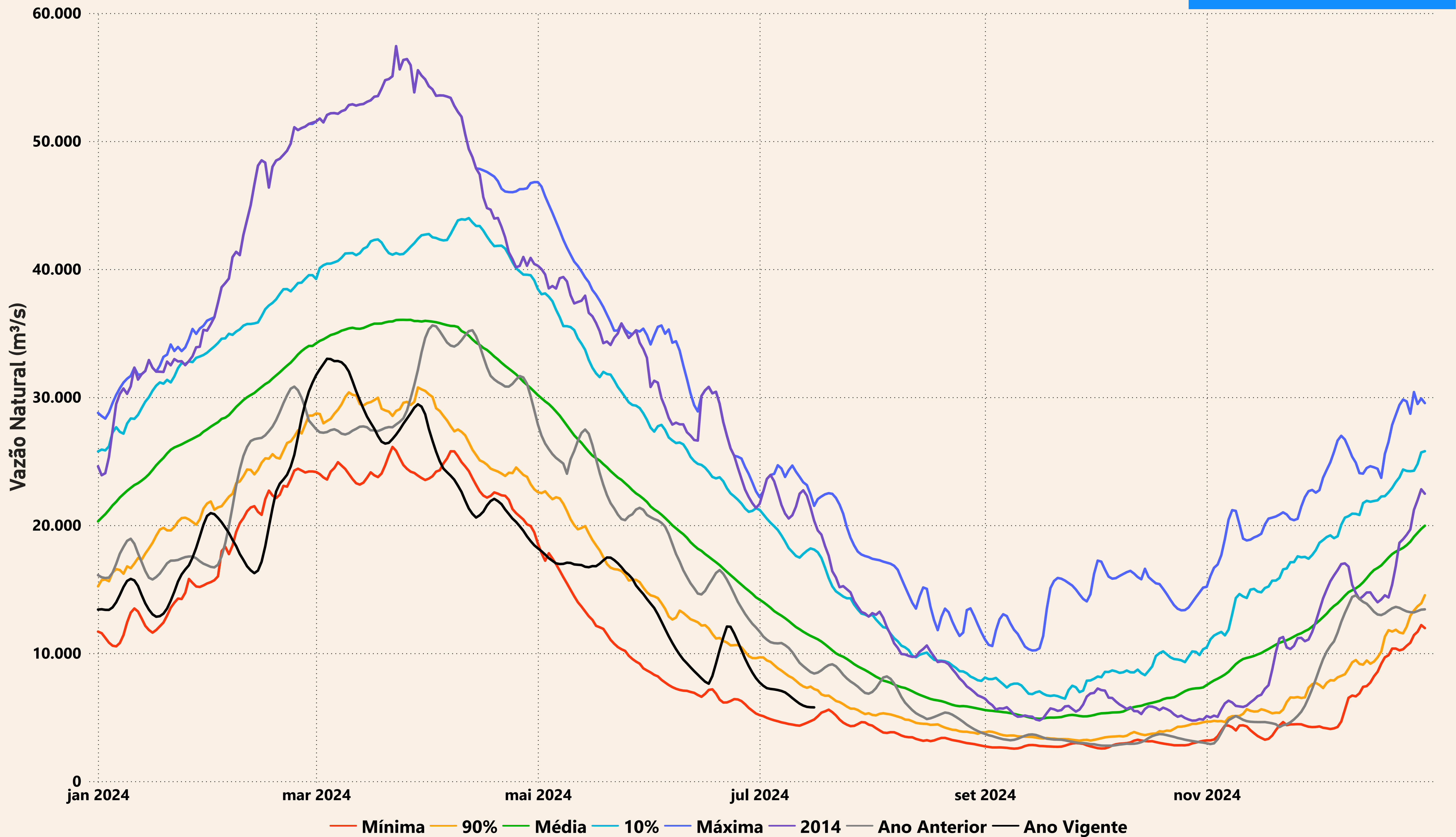

Evolução do nível nas UHE's do Rio Madeira

UHE Jirau

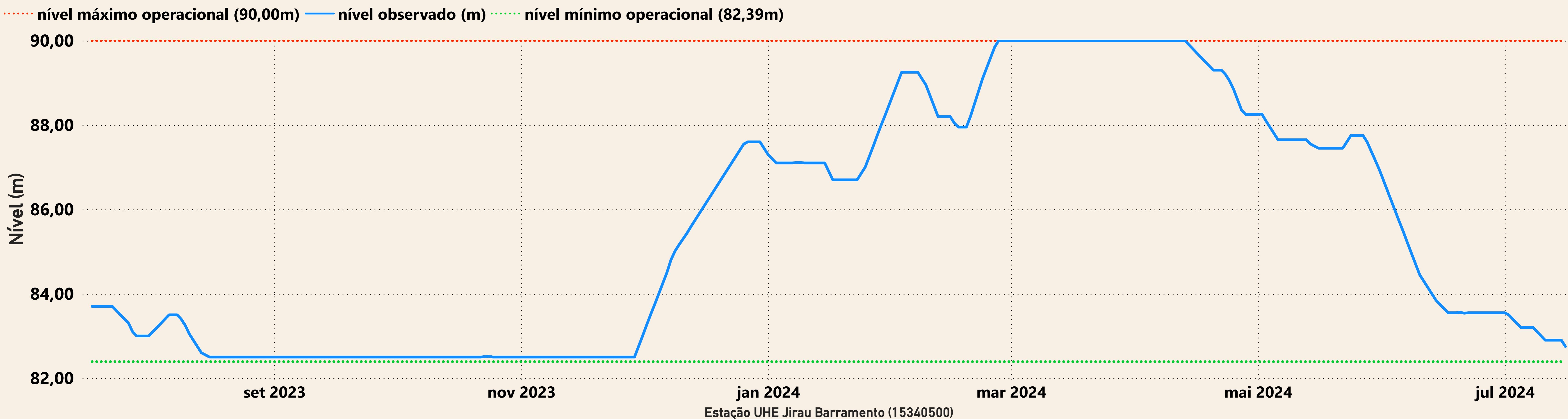

UHE Santo Antônio

