

# Acompanhamento da Bacia do Rio Madeira

**Data do boletim**

**16/07/2024**

**Localização da bacia do Rio Madeira:**



**Humaitá - 15630000**

Data	Cota (m)	Vazão (m³/s)
12/07/2024	11,76	7.651
13/07/2024	11,47	7.082
14/07/2024	11,35	6.851
15/07/2024	11,23	6.613
16/07/2024	s/inf.	s/inf.

*\* Média do dia 16/07/2024 até 11:30.*



**Abunã - 15320002**

Data	Cota (m)	Vazão (m³/s)
12/07/2024	11,12	6.427
13/07/2024	11,02	6.307
14/07/2024	10,99	6.266
15/07/2024	11,01	6.294
16/07/2024	11,01	6.296

*\* Média do dia 16/07/2024 até 11:30.*

**UHE Jirau**

Data	Vazão Afluyente (m³/s)	Vazão Defluente (m³/s)	Nível (m)
11/07/2024	6.219	6.219	82,90
12/07/2024	5.880	5.880	82,90
13/07/2024	5.745	5.745	82,90
14/07/2024	5.701	5.701	82,90
15/07/2024	5.695	5.920	82,75

**UHE Santo Antônio**

Data	Vazão Afluyente (m³/s)	Vazão Defluente (m³/s)	Nível (m)
11/07/2024	6.582	6.582	71,27
12/07/2024	6.064	6.031	71,28
13/07/2024	5.663	5.696	71,27
14/07/2024	5.547	5.514	71,28
15/07/2024	5.768	5.735	71,29

**Porto Velho - 15400000**

Data	Cota (m)	Vazão (m³/s)
12/07/2024	3,39	5.425
13/07/2024	3,29	5.287
14/07/2024	3,18	5.130
15/07/2024	3,23	5.210
16/07/2024	3,33	5.340

*\* Média do dia 16/07/2024 até 11:15.*

**Rio Madeira**



**Porto Velho**

**Legenda:**



Fonte de dados: ONS e [HidroWeb](#).  
\*Dados consistidos sujeitos a novas revisões.

## VAZÃO NATURAL - UHE JIRAU

Saiba mais sobre os termos técnicos da operação dos reservatórios no [Glossário do Sistema de Acompanhamento de Reservatórios - SAR da ANA](#)

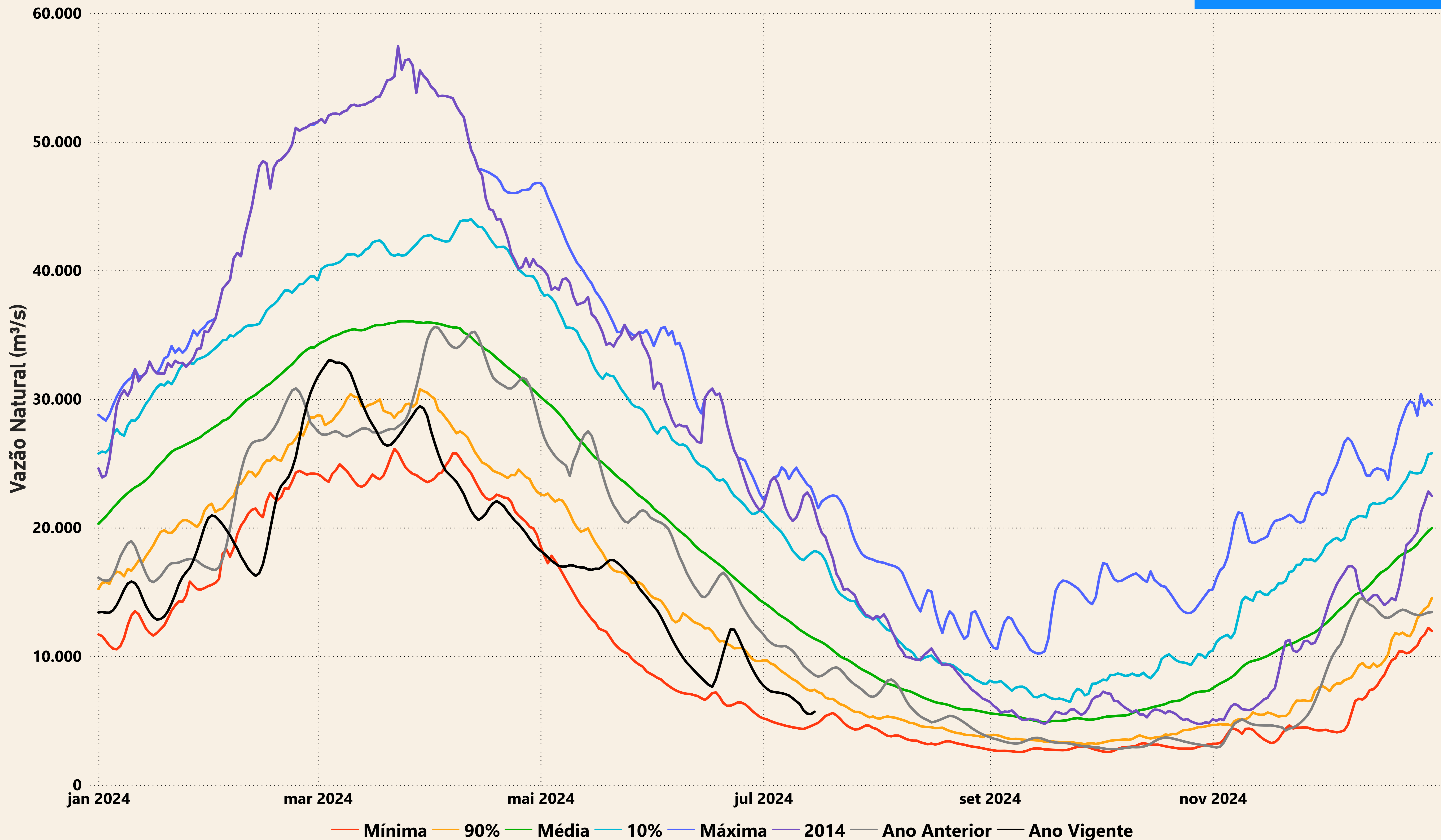

# Evolução do nível nas UHE's do Rio Madeira

## UHE Jirau

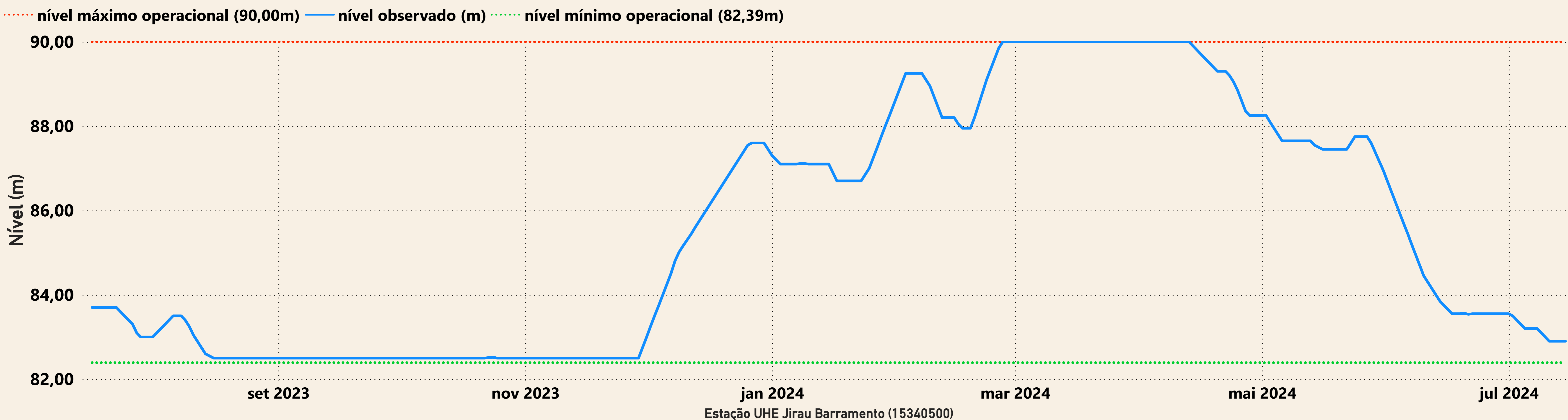

## UHE Santo Antônio

