

Acompanhamento da Bacia do Rio Madeira

Data do boletim

15/07/2024

Localização da bacia do Rio Madeira:



Humaitá - 15630000

Data	Cota (m)	Vazão (m ³ /s)
11/07/2024	s/inf.	s/inf.
12/07/2024	11,76	7.651
13/07/2024	11,47	7.082
14/07/2024	11,35	6.851
15/07/2024	11,23	6.617

* Média do dia 15/07/2024 até 11:30.

Abunã - 15320002

Data	Cota (m)	Vazão (m ³ /s)
11/07/2024	11,30	6.655
12/07/2024	11,12	6.428
13/07/2024	11,02	6.307
14/07/2024	10,99	6.266
15/07/2024	11,01	6.285

* Média do dia 15/07/2024 até 11:30.

UHE Jirau

Data	Vazão Afluyente (m ³ /s)	Vazão Defluente (m ³ /s)	Nível (m)
10/07/2024	6.453	6.603	82,90
11/07/2024	6.219	6.219	82,90
12/07/2024	5.880	5.880	82,90
13/07/2024	5.745	5.745	82,90
14/07/2024	5.701	5.701	82,90

UHE Santo Antônio

Data	Vazão Afluyente (m ³ /s)	Vazão Defluente (m ³ /s)	Nível (m)
10/07/2024	6.955	6.955	71,27
11/07/2024	6.582	6.582	71,27
12/07/2024	6.064	6.031	71,28
13/07/2024	5.663	5.696	71,27
14/07/2024	5.547	5.514	71,28

Porto Velho - 15400000

Data	Cota (m)	Vazão (m ³ /s)
11/07/2024	3,66	5.816
12/07/2024	3,39	5.427
13/07/2024	3,29	5.287
14/07/2024	3,18	5.130
15/07/2024	3,23	5.203

* Média do dia 15/07/2024 até 11:15.

Rio Madeira



Porto Velho

Legenda:



Usina Hidrelétrica



Estação fluviométrica

Fonte de dados: ONS e [HidroWeb](#).
*Dados consistidos sujeitos a novas revisões.

VAZÃO NATURAL - UHE JIRAU

Saiba mais sobre os termos técnicos da operação dos reservatórios no [Glossário do Sistema de Acompanhamento de Reservatórios - SAR da ANA](#)

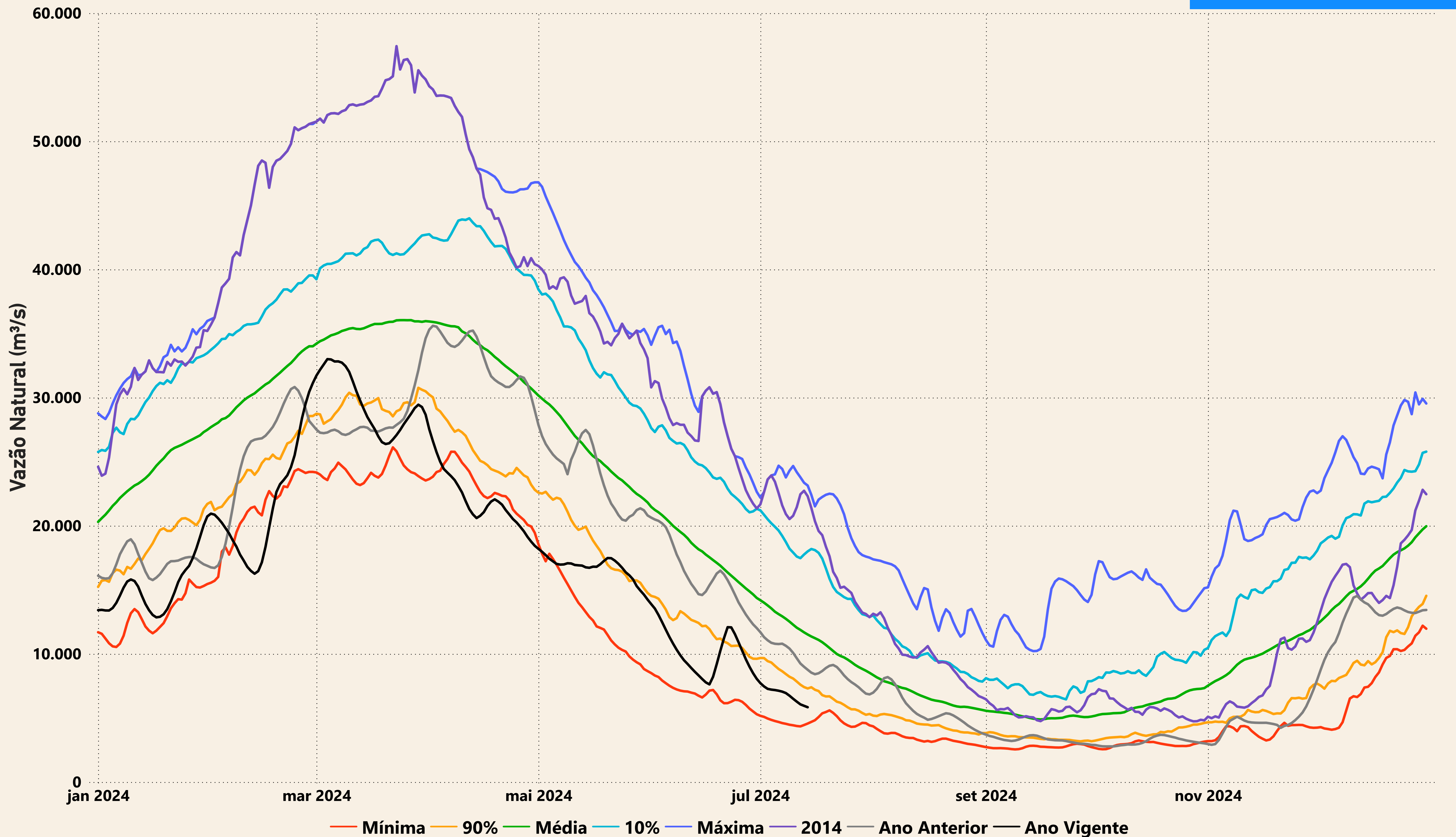

Evolução do nível nas UHE's do Rio Madeira

UHE Jirau

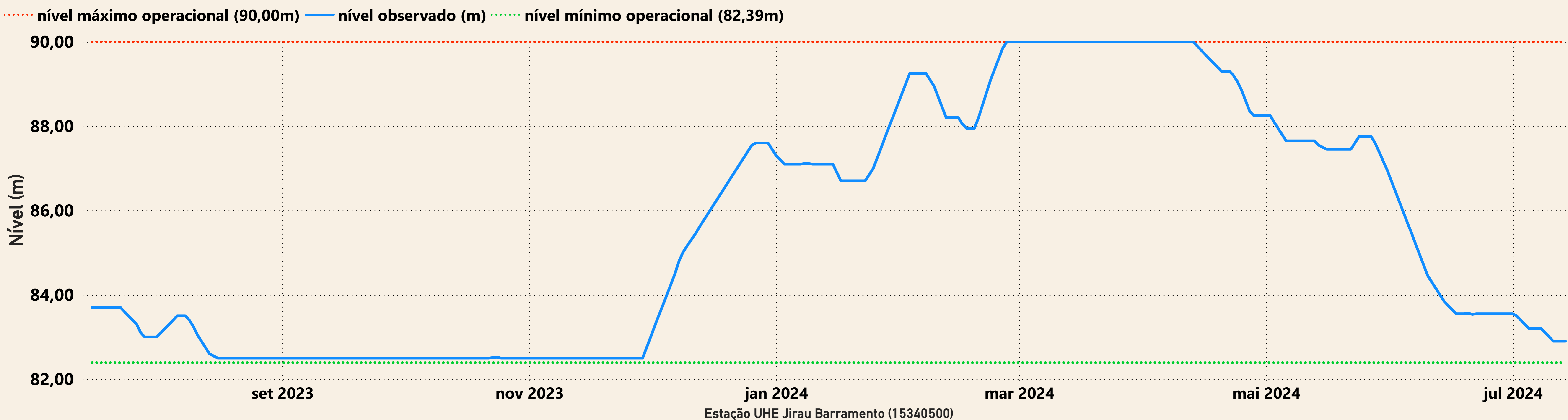

UHE Santo Antônio

