

# Acompanhamento da Bacia do Rio Madeira

Data do boletim

28/06/2024

Localização da bacia do Rio Madeira:



**Abunã - 15320002**

Data	Cota (m)	Vazão (m <sup>3</sup> /s)
24/06/2024	13,66	10.137
25/06/2024	13,39	9.677
26/06/2024	13,10	9.220
27/06/2024	12,86	8.841
28/06/2024	12,70	8.600

\* Média do dia 28/06/2024 até 09:30.

**UHE Jirau**

Data	Vazão Afluyente (m <sup>3</sup> /s)	Vazão Defluente (m <sup>3</sup> /s)	Nível (m)
23/06/2024	12.262	12.262	83,55
24/06/2024	11.735	11.735	83,55
25/06/2024	10.856	10.856	83,55
26/06/2024	10.099	10.099	83,55
27/06/2024	9.442	9.442	83,55

**UHE Santo Antônio**

Data	Vazão Afluyente (m <sup>3</sup> /s)	Vazão Defluente (m <sup>3</sup> /s)	Nível (m)
23/06/2024	12.121	11.619	70,80
24/06/2024	11.288	11.154	70,84
25/06/2024	10.701	11.102	70,72
26/06/2024	10.294	10.695	70,60
27/06/2024	9.339	9.673	70,50

**Humaitá - 15630000**

Data	Cota (m)	Vazão (m <sup>3</sup> /s)
24/06/2024	14,27	13.235
25/06/2024	14,20	13.069
26/06/2024	14,17	13.002
27/06/2024	s/inf.	s/inf.
28/06/2024	s/inf.	s/inf.

\* Média do dia 28/06/2024 até 09:30.

**Porto Velho - 15400000**

Data	Cota (m)	Vazão (m <sup>3</sup> /s)
24/06/2024	6,40	10.252
25/06/2024	6,40	10.256
26/06/2024	6,14	9.798
27/06/2024	5,78	9.162
28/06/2024	5,51	8.715

\* Média do dia 28/06/2024 até 09:15.

Rio Madeira



Porto Velho

Legenda:



Fonte de dados: ONS e [HidroWeb](#).  
\*Dados consistidos sujeitos a novas revisões.

## VAZÃO NATURAL - UHE JIRAU

Saiba mais sobre os termos técnicos da operação dos reservatórios no [Glossário do Sistema de Acompanhamento de Reservatórios - SAR da ANA](#)

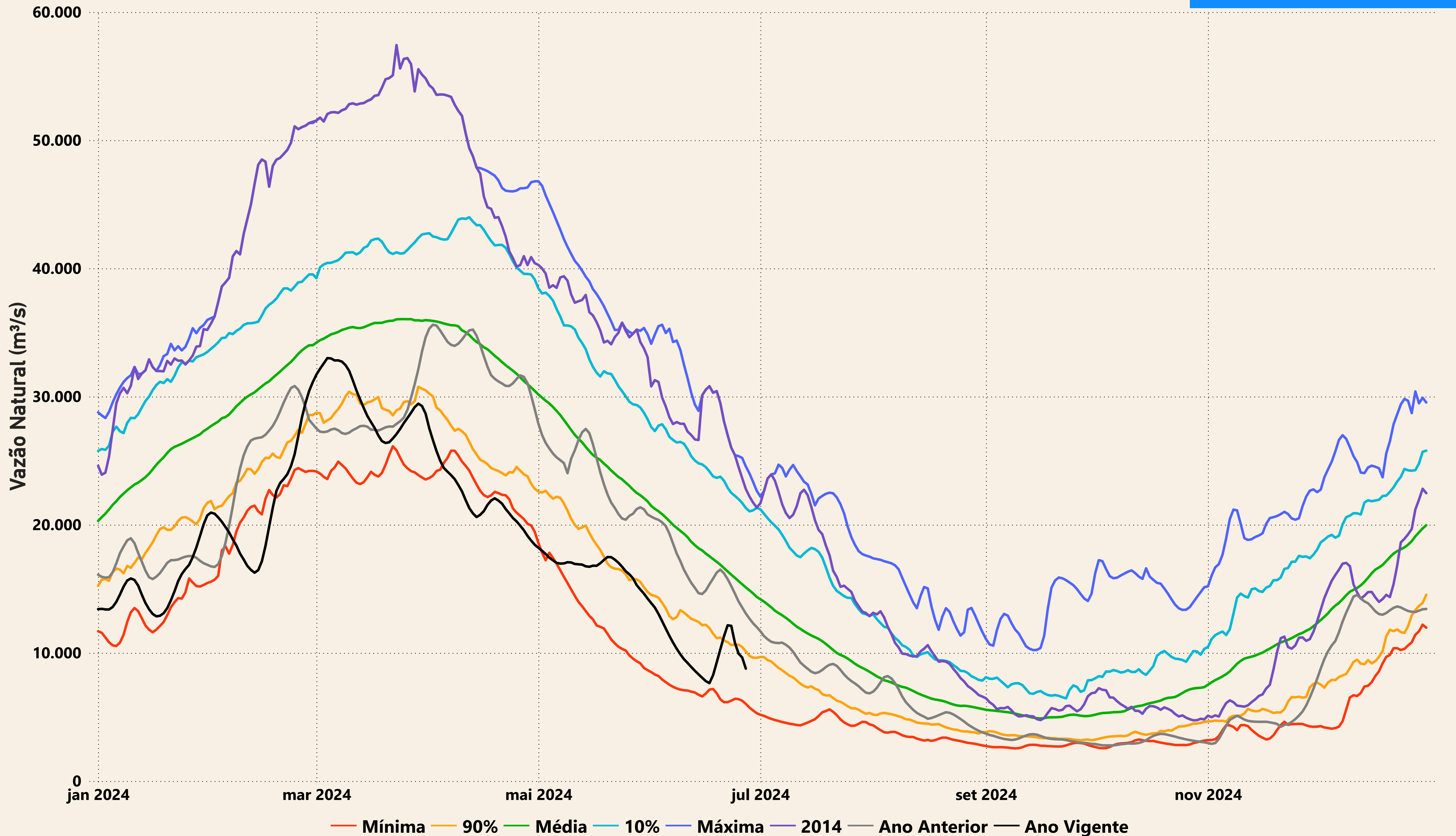

# Evolução do nível nas UHE's do Rio Madeira

## UHE Jirau

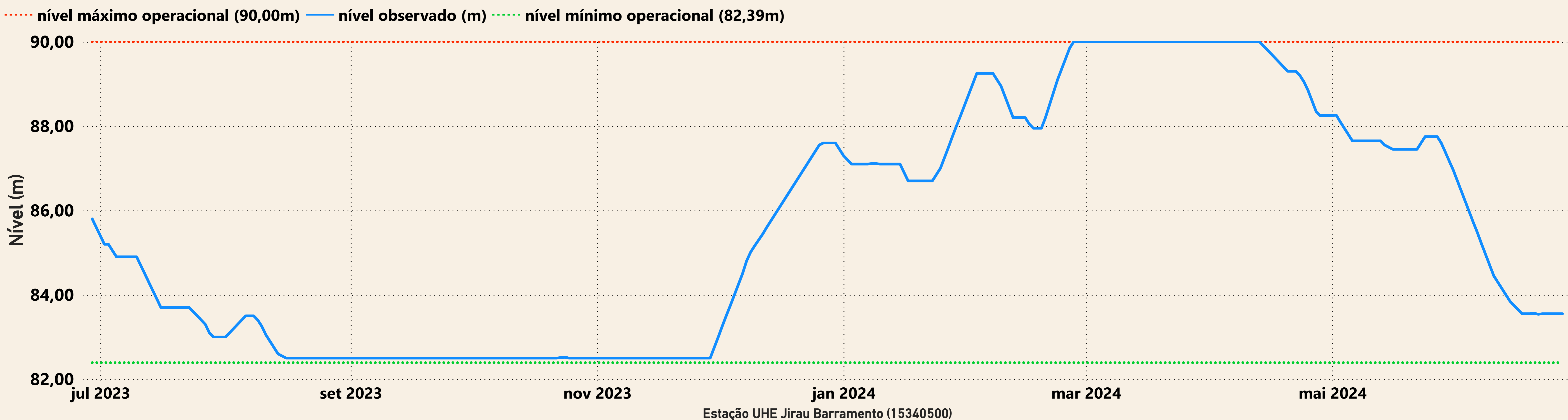

## UHE Santo Antônio

