

Acompanhamento da Bacia do Rio Madeira

Data do boletim

27/06/2024

Localização da bacia do Rio Madeira:



Humaitá - 15630000

Data	Cota (m)	Vazão (m ³ /s)
23/06/2024	14,11	13.112
24/06/2024	14,27	13.235
25/06/2024	14,20	13.069
26/06/2024	14,17	13.002
27/06/2024	s/inf.	s/inf.

* Média do dia 27/06/2024 até 09:30.

Abunã - 15320002

Data	Cota (m)	Vazão (m ³ /s)
23/06/2024	13,85	10.457
24/06/2024	13,66	10.139
25/06/2024	13,39	9.677
26/06/2024	13,10	9.220
27/06/2024	12,92	8.942

* Média do dia 27/06/2024 até 09:30.

UHE Jirau

Data	Vazão Afluyente (m ³ /s)	Vazão Defluente (m ³ /s)	Nível (m)
22/06/2024	12.630	12.630	83,55
23/06/2024	12.262	12.262	83,55
24/06/2024	11.735	11.735	83,55
25/06/2024	10.856	10.856	83,55
26/06/2024	10.099	10.099	83,55

UHE Santo Antônio

Data	Vazão Afluyente (m ³ /s)	Vazão Defluente (m ³ /s)	Nível (m)
22/06/2024	12.616	12.181	70,65
23/06/2024	12.121	11.619	70,80
24/06/2024	11.288	11.154	70,84
25/06/2024	10.701	11.102	70,72
26/06/2024	10.294	10.695	70,60

Porto Velho - 15400000

Data	Cota (m)	Vazão (m ³ /s)
23/06/2024	6,64	10.699
24/06/2024	6,40	10.255
25/06/2024	6,40	10.256
26/06/2024	6,14	9.798
27/06/2024	5,93	9.435

* Média do dia 27/06/2024 até 09:15.

Rio Madeira



Porto Velho

Legenda:



Fonte de dados: ONS e [HidroWeb](#).
*Dados consistidos sujeitos a novas revisões.

VAZÃO NATURAL - UHE JIRAU

Saiba mais sobre os termos técnicos da operação dos reservatórios no [Glossário do Sistema de Acompanhamento de Reservatórios - SAR da ANA](#)

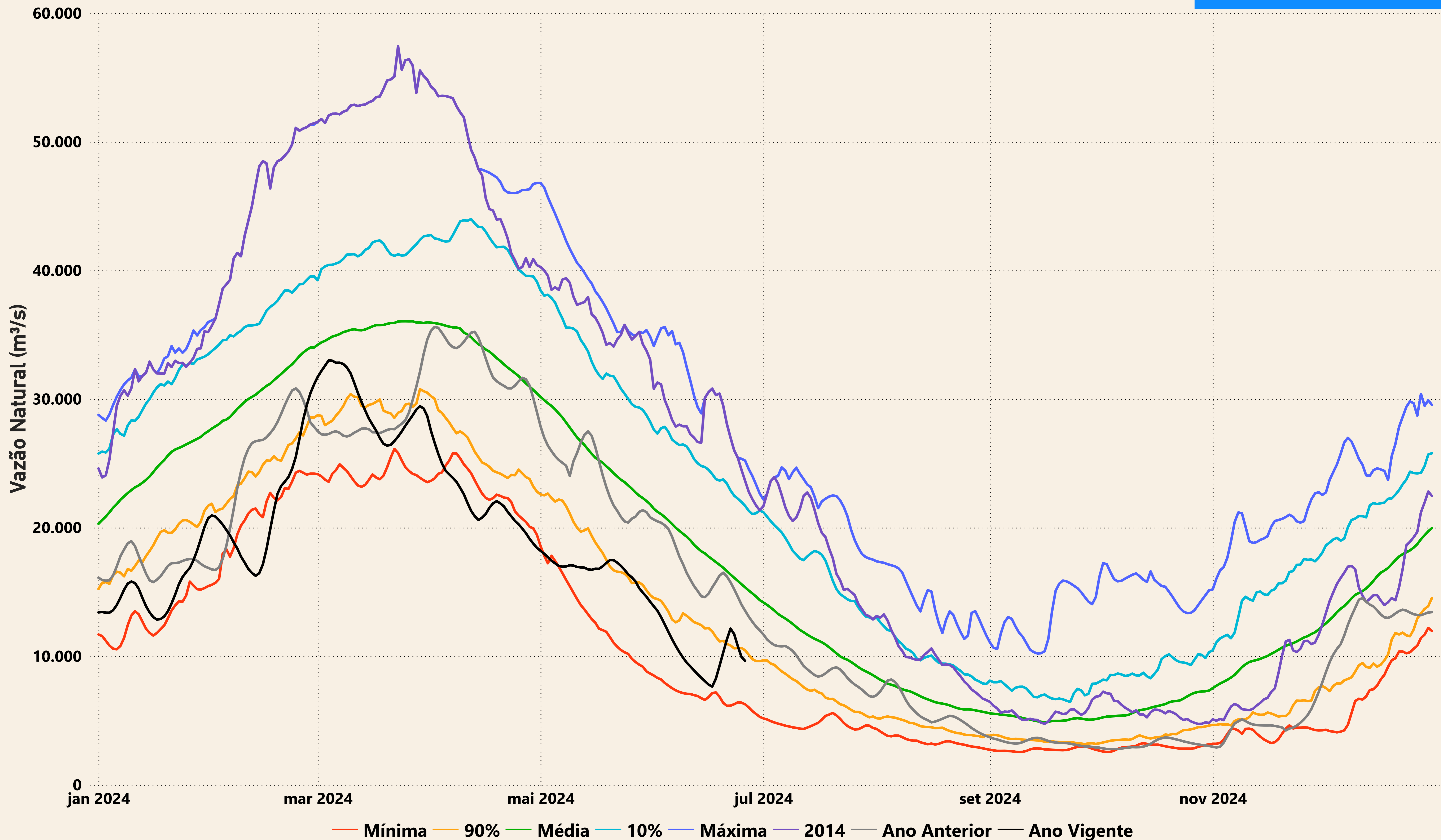

Evolução do nível nas UHE's do Rio Madeira

UHE Jirau

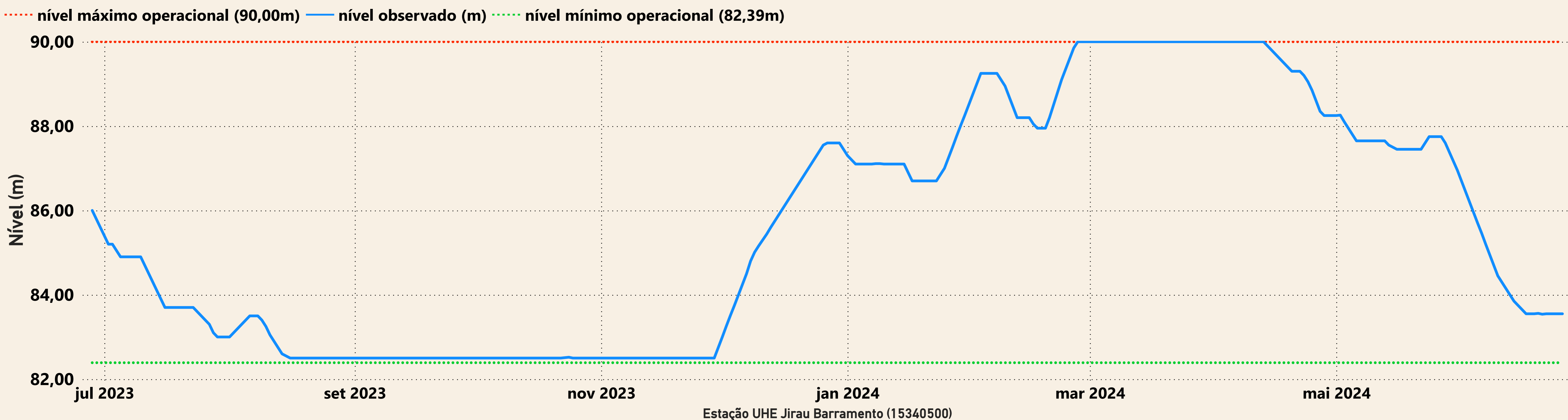

UHE Santo Antônio

