

# Acompanhamento da Bacia do Rio Madeira

Data do boletim

17/10/2024

Localização da bacia do Rio Madeira:



## Humaitá - 15630000

Data	Cota (m)	Vazão (m <sup>3</sup> /s)
13/10/2024	8,07	s/inf.
14/10/2024	8,05	s/inf.
15/10/2024	8,09	s/inf.
16/10/2024	8,15	s/inf.
17/10/2024	s/inf.	s/inf.

\* Média do dia 17/10/2024 até 09:30.

## Abunã - 15320002

Data	Cota (m)	Vazão (m <sup>3</sup> /s)
13/10/2024	8,51	3.144
14/10/2024	8,57	3.204
15/10/2024	8,59	3.236
16/10/2024	8,57	3.207
17/10/2024	8,54	3.175

\* Média do dia 17/10/2024 até 09:30.

## UHE Jirau

Data	Vazão Afluyente (m <sup>3</sup> /s)	Vazão Defluente (m <sup>3</sup> /s)	Nível (m)
12/10/2024	2.118	2.058	82,50
13/10/2024	2.160	2.160	82,50
14/10/2024	2.317	2.317	82,50
15/10/2024	2.364	2.364	82,50
16/10/2024	2.308	2.308	82,50

## UHE Santo Antônio

Data	Vazão Afluyente (m <sup>3</sup> /s)	Vazão Defluente (m <sup>3</sup> /s)	Nível (m)
12/10/2024	2.011	1.978	70,51
13/10/2024	2.127	2.060	70,53
14/10/2024	2.334	2.434	70,50
15/10/2024	2.298	2.231	70,52
16/10/2024	2.247	2.314	70,50

## Porto Velho - 15400000

Data	Cota (m)	Vazão (m <sup>3</sup> /s)
13/10/2024	0,26	1.778
14/10/2024	0,47	1.977
15/10/2024	0,53	2.027
16/10/2024	0,48	1.980
17/10/2024	0,52	2.019

\* Média do dia 17/10/2024 até 09:15.

Rio Madeira



Porto Velho

Legenda:



Usina Hidrelétrica



Estação fluviométrica

Fonte de dados: ONS e [HidroWeb](#).  
\*Dados consistidos sujeitos a novas revisões.

## VAZÃO NATURAL - UHE JIRAU

Saiba mais sobre os termos técnicos da operação dos reservatórios no [Glossário do Sistema de Acompanhamento de Reservatórios - SAR da ANA](#)

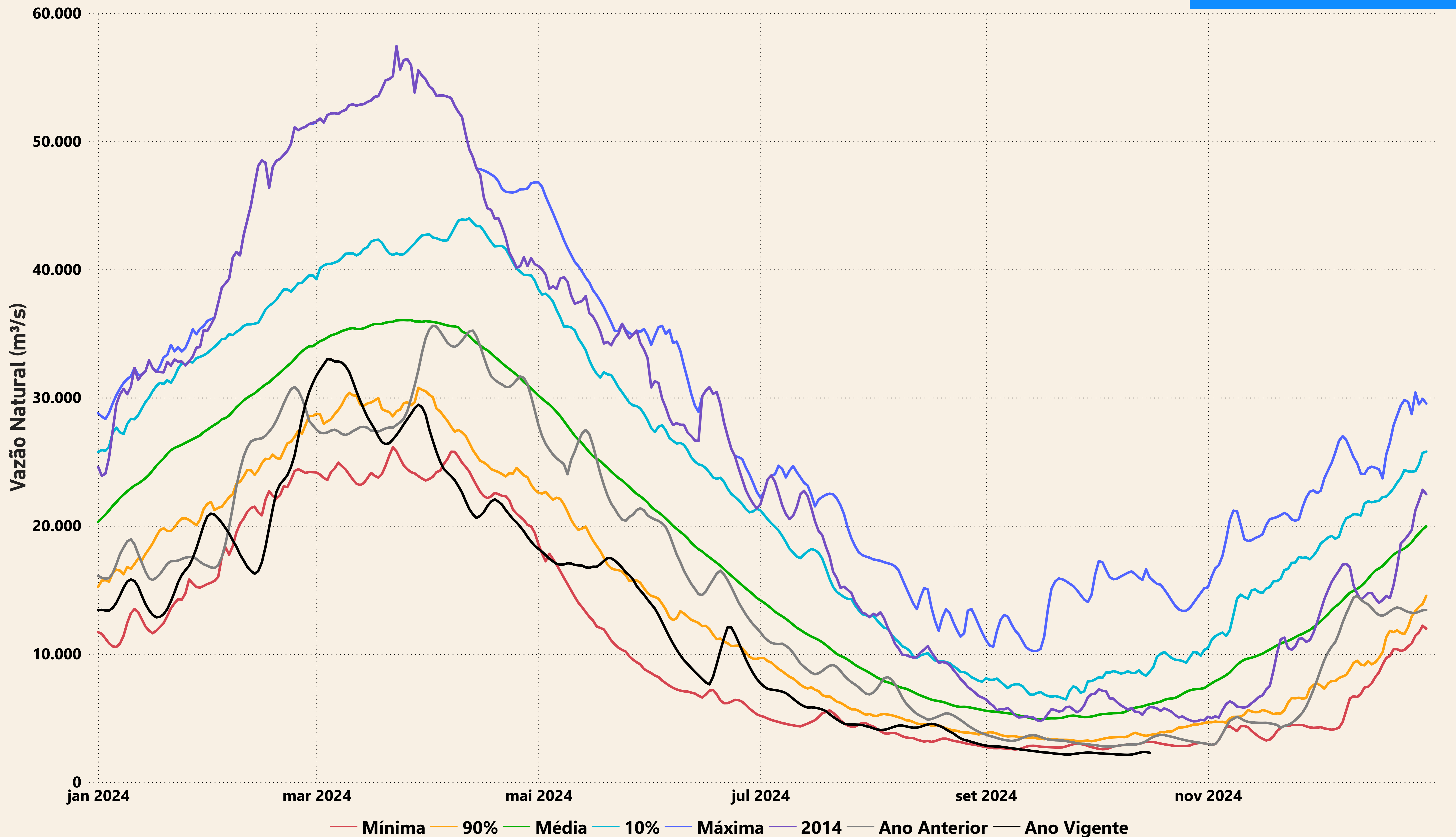

# Evolução do nível nas UHE's do Rio Madeira

## UHE Jirau

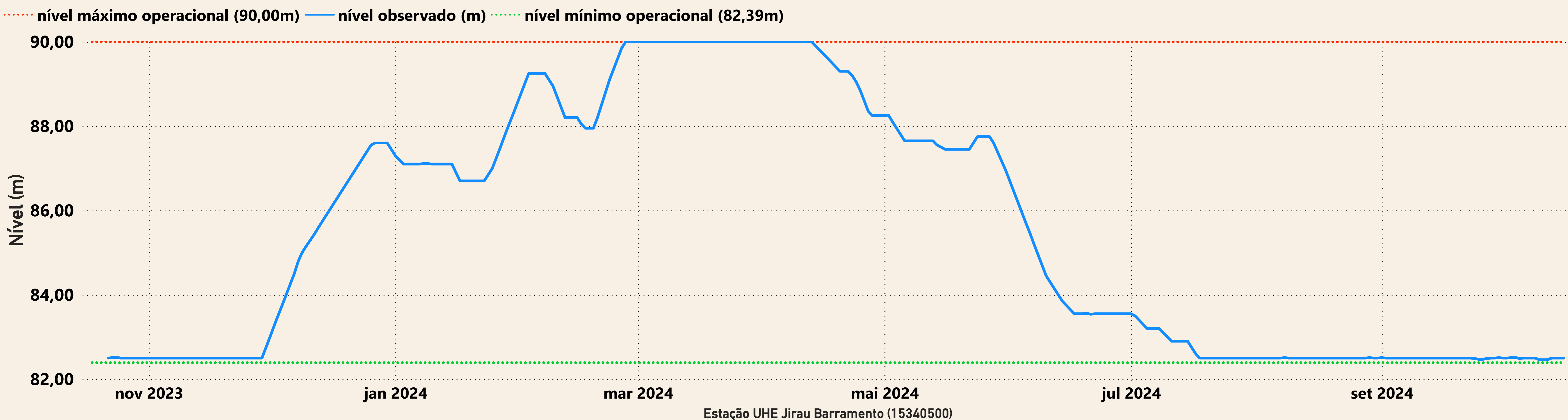

## UHE Santo Antônio

