

Acompanhamento da Bacia do Rio Madeira

Data do boletim

09/07/2024

Localização da bacia do Rio Madeira:



Humaitá - 15630000

Data	Cota (m)	Vazão (m ³ /s)
05/07/2024	12,10	8.328
06/07/2024	12,05	8.233
07/07/2024	12,08	8.298
08/07/2024	12,15	8.451
09/07/2024	12,17	8.480

* Média do dia 09/07/2024 até 09:30.

Abunã - 15320002

Data	Cota (m)	Vazão (m ³ /s)
05/07/2024	11,97	7.550
06/07/2024	12,06	7.672
07/07/2024	11,99	7.576
08/07/2024	11,82	7.341
09/07/2024	11,67	7.133

* Média do dia 09/07/2024 até 09:30.

UHE Jirau

Data	Vazão Afluyente (m ³ /s)	Vazão Defluente (m ³ /s)	Nível (m)
04/07/2024	7.120	7.283	83,20
05/07/2024	7.010	7.010	83,20
06/07/2024	7.253	7.253	83,20
07/07/2024	7.073	7.073	83,20
08/07/2024	7.238	7.400	83,10

UHE Santo Antônio

Data	Vazão Afluyente (m ³ /s)	Vazão Defluente (m ³ /s)	Nível (m)
04/07/2024	7.590	7.189	70,98
05/07/2024	7.441	7.040	71,10
06/07/2024	7.563	7.162	71,22
07/07/2024	7.396	7.195	71,28
08/07/2024	6.808	6.841	71,27

Porto Velho - 15400000

Data	Cota (m)	Vazão (m ³ /s)
05/07/2024	3,95	6.235
06/07/2024	4,14	6.526
07/07/2024	4,24	6.673
08/07/2024	4,21	6.620
09/07/2024	4,17	6.566

* Média do dia 09/07/2024 até 09:15.

Rio Madeira



Porto Velho

Legenda:



Usina Hidrelétrica



Estação fluviométrica

Fonte de dados: ONS e [HidroWeb](#).
*Dados consistidos sujeitos a novas revisões.

VAZÃO NATURAL - UHE JIRAU

Saiba mais sobre os termos técnicos da operação dos reservatórios no [Glossário do Sistema de Acompanhamento de Reservatórios - SAR da ANA](#)

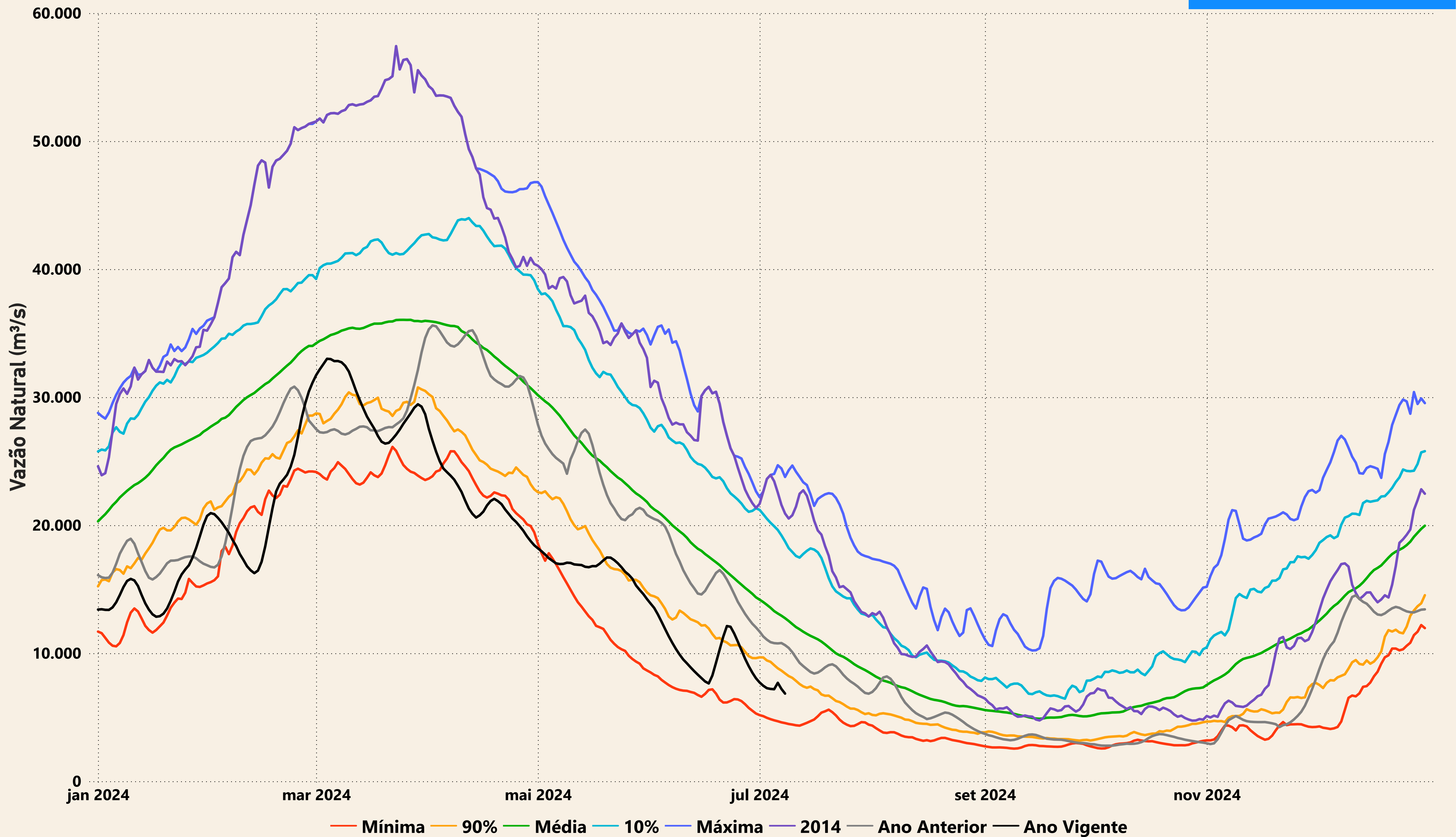

Evolução do nível nas UHE's do Rio Madeira

UHE Jirau

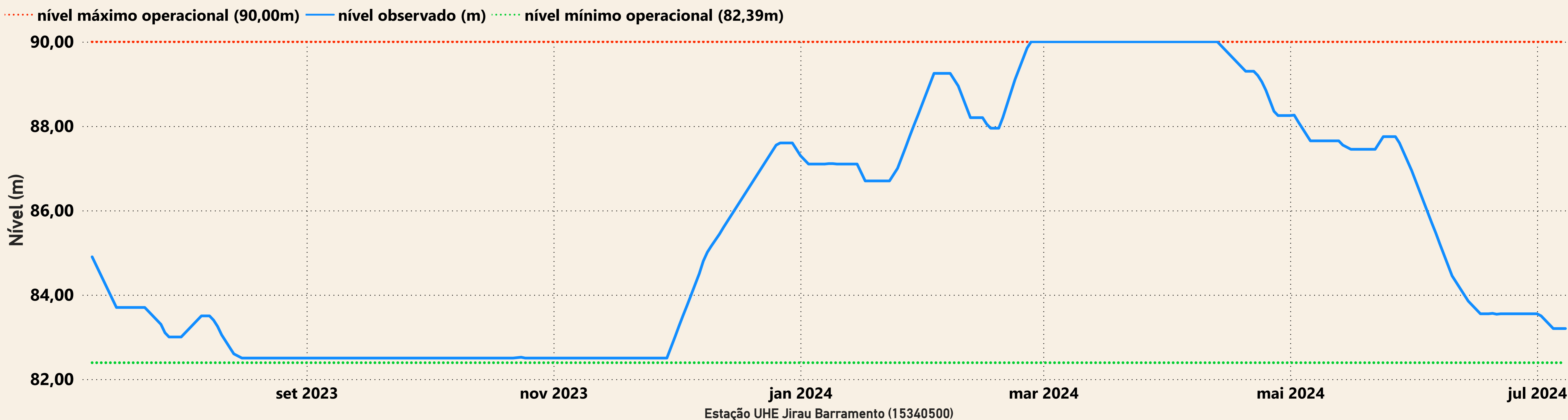

UHE Santo Antônio

