

# Acompanhamento da Bacia do Rio Madeira

Data do boletim

12/06/2024

Localização da bacia do Rio Madeira:



### Humaitá - 15630000

Data	Cota (m)	Vazão (m³/s)
08/06/2024	14,98	14.998
09/06/2024	13,75	12.022
10/06/2024	13,51	11.448
11/06/2024	14,47	13.738
12/06/2024	14,16	12.962

\* Média do dia 12/06/2024 até 10:30.

### Abunã - 15320002

Data	Cota (m)	Vazão (m³/s)
08/06/2024	s/inf.	s/inf.
09/06/2024	s/inf.	s/inf.
10/06/2024	s/inf.	s/inf.
11/06/2024	12,89	8.891
12/06/2024	12,89	8.891

\* Média do dia 12/06/2024 até 11:30.

### UHE Jirau

Data	Vazão Afluyente (m³/s)	Vazão Defluente (m³/s)	Nível (m)
07/06/2024	10.886	11.381	84,95
08/06/2024	10.259	10.709	84,70
09/06/2024	10.075	10.525	84,45
10/06/2024	9.619	9.889	84,30
11/06/2024	9.181	9.451	84,15

### UHE Santo Antônio

Data	Vazão Afluyente (m³/s)	Vazão Defluente (m³/s)	Nível (m)
07/06/2024	11.649	12.050	71,06
08/06/2024	10.849	11.250	70,94
09/06/2024	10.501	10.902	70,82
10/06/2024	10.099	10.500	70,70
11/06/2024	9.499	9.900	70,58

### Porto Velho - 15400000

Data	Cota (m)	Vazão (m³/s)
08/06/2024	6,58	10.602
09/06/2024	6,32	10.119
10/06/2024	6,12	9.766
11/06/2024	5,81	9.214
12/06/2024	5,72	9.069

\* Média do dia 12/06/2024 até 11:15.

Rio Madeira



Porto Velho

Legenda:



Usina Hidrelétrica



Estação fluviométrica

Fonte de dados: ONS e [HidroWeb](#).

\*Dados consistidos sujeitos a novas revisões.

## VAZÃO NATURAL - UHE JIRAU

Saiba mais sobre os termos técnicos da operação dos reservatórios no [Glossário do Sistema de Acompanhamento de Reservatórios - SAR da ANA](#)

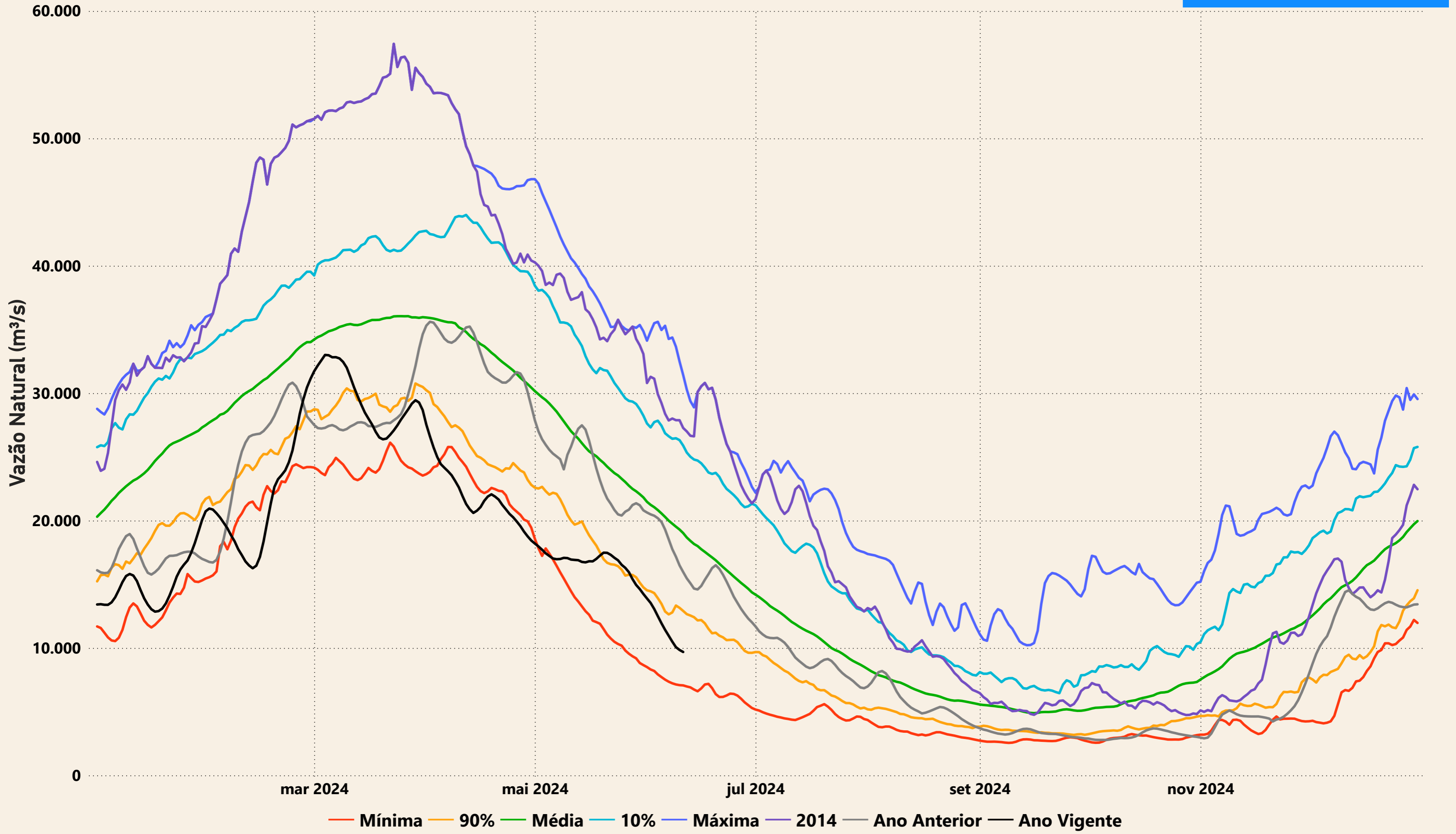

# Evolução do nível nas UHE's do Rio Madeira

## UHE Jirau

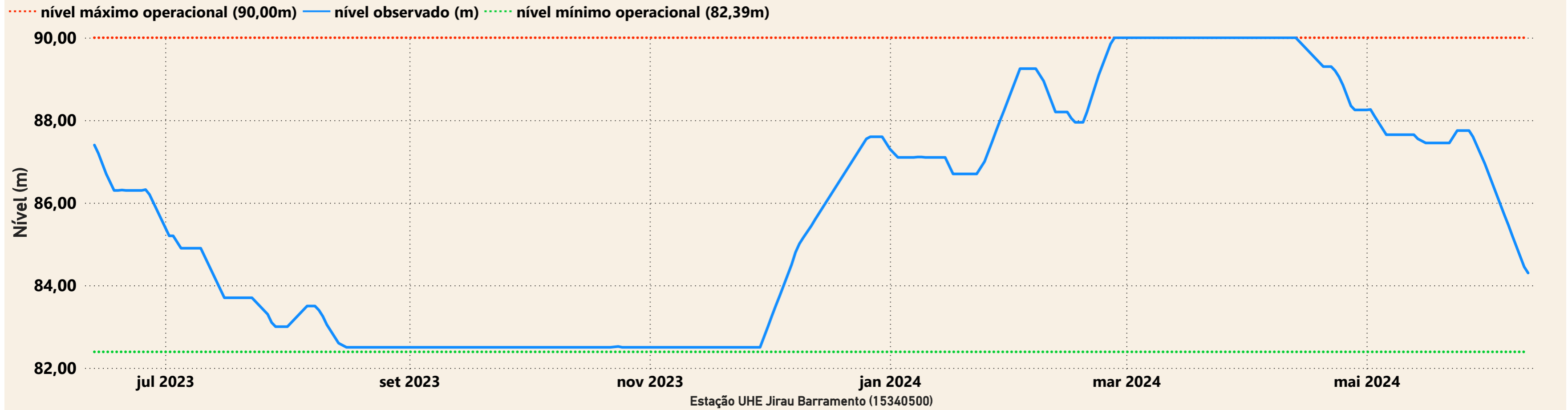

## UHE Santo Antônio

