

Acompanhamento da Bacia do Rio Madeira

Data do boletim

10/06/2024

Localização da bacia do Rio Madeira:



Humaitá - 15630000

Data	Cota (m)	Vazão (m³/s)
06/06/2024	14,05	12.708
07/06/2024	14,48	13.771
08/06/2024	14,98	15.000
09/06/2024	13,75	12.022
10/06/2024	13,24	10.810

* Média do dia 10/06/2024 até 10:30.

Abunã - 15320002

Data	Cota (m)	Vazão (m³/s)
06/06/2024	s/inf.	10.248
07/06/2024	s/inf.	9.933
08/06/2024	s/inf.	s/inf.
09/06/2024	s/inf.	s/inf.
10/06/2024	s/inf.	s/inf.

* Média do dia 10/06/2024 até 10:30.

UHE Jirau

Data	Vazão Afluyente (m³/s)	Vazão Defluente (m³/s)	Nível (m)
05/06/2024	11.958	12.465	85,45
06/06/2024	11.332	11.839	85,20
07/06/2024	10.886	11.381	84,95
08/06/2024	10.259	10.709	84,70
09/06/2024	10.075	10.525	84,45

UHE Santo Antônio

Data	Vazão Afluyente (m³/s)	Vazão Defluente (m³/s)	Nível (m)
05/06/2024	12.662	12.662	71,27
06/06/2024	11.899	12.200	71,18
07/06/2024	11.522	11.923	71,06
08/06/2024	10.700	11.101	70,94
09/06/2024	10.369	10.770	70,82

Porto Velho - 15400000

Data	Cota (m)	Vazão (m³/s)
06/06/2024	6,89	11.224
07/06/2024	6,80	11.037
08/06/2024	6,58	10.606
09/06/2024	6,32	10.119
10/06/2024	6,14	9.795

* Média do dia 10/06/2024 até 11:15.

Rio Madeira



Porto Velho

Legenda:



Usina Hidrelétrica



Estação fluviométrica

Fonte de dados: ONS e [HidroWeb](#).

*Dados consistidos sujeitos a novas revisões.

VAZÃO NATURAL - UHE JIRAU

Saiba mais sobre os termos técnicos da operação dos reservatórios no [Glossário do Sistema de Acompanhamento de Reservatórios - SAR da ANA](#)

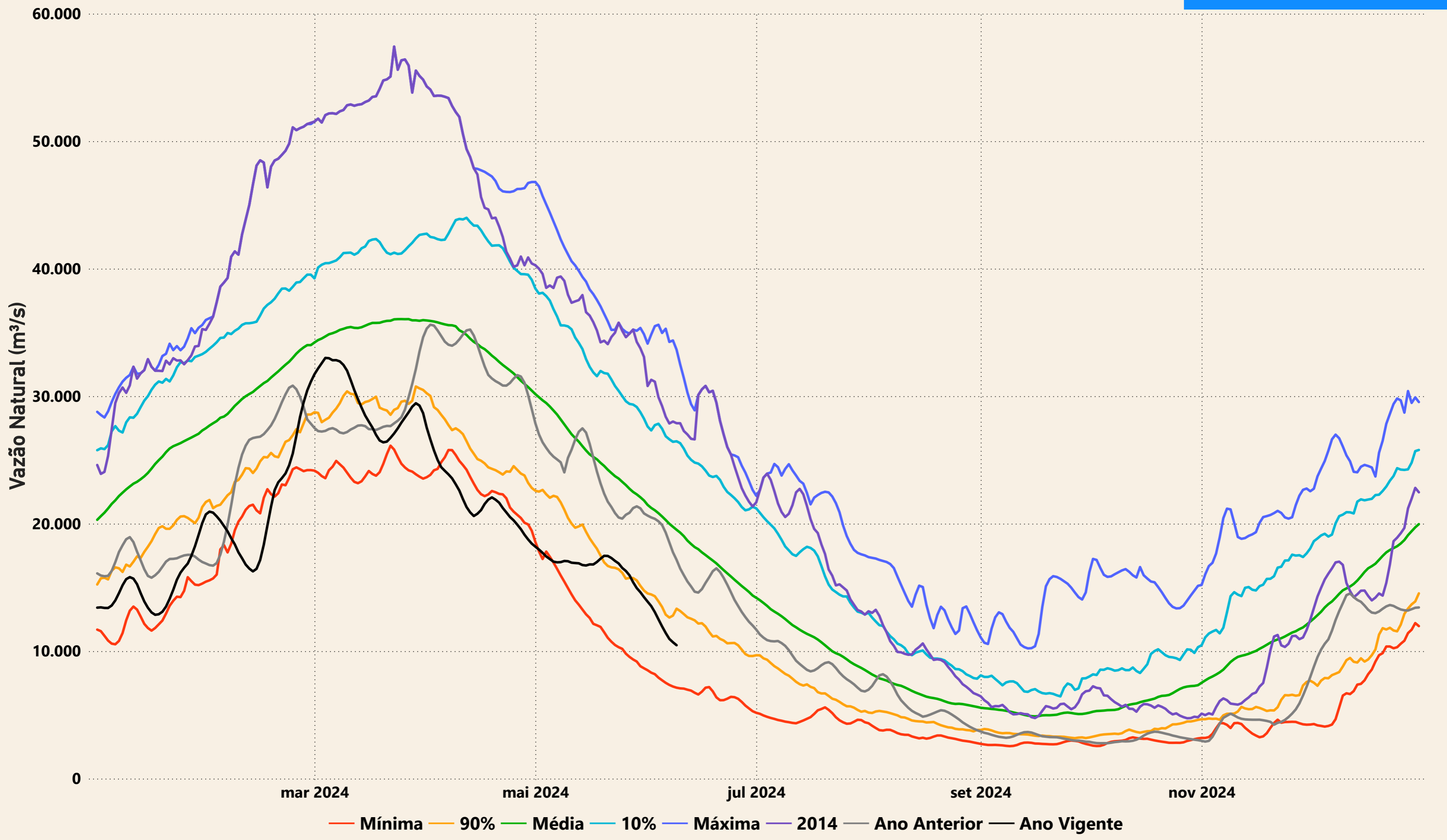

Evolução do nível nas UHE's do Rio Madeira

UHE Jirau

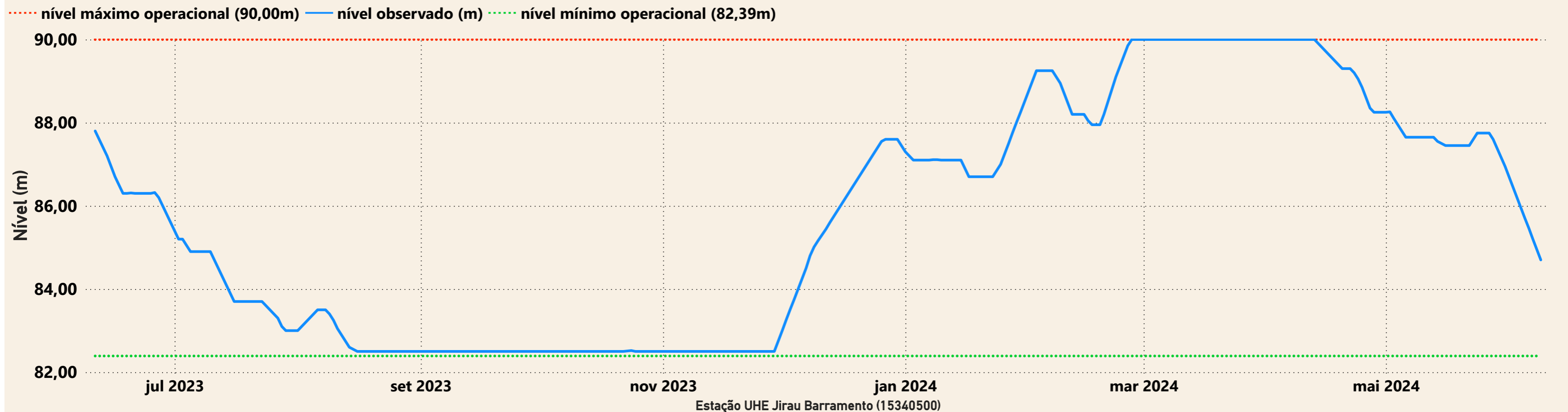

UHE Santo Antônio

