

Acompanhamento da Bacia do Rio Madeira

Data do boletim

06/06/2024

Localização da bacia do Rio Madeira:



Humaitá - 15630000

Data	Cota (m)	Vazão (m ³ /s)
02/06/2024	14,90	14.816
03/06/2024	14,79	14.518
04/06/2024	14,56	13.959
05/06/2024	14,33	13.389
06/06/2024	14,11	12.855

* Média do dia 06/06/2024 até 12:30.

Abunã - 15320002

Data	Cota (m)	Vazão (m ³ /s)
02/06/2024	14,94	12.421
03/06/2024	14,64	11.871
04/06/2024	14,31	11.254
05/06/2024	14,01	10.727
06/06/2024	13,78	10.333

* Média do dia 06/06/2024 até 12:30.

UHE Jirau

Data	Vazão Afluyente (m ³ /s)	Vazão Defluente (m ³ /s)	Nível (m)
01/06/2024	14.152	14.749	86,45
02/06/2024	13.661	14.235	86,20
03/06/2024	12.840	13.400	85,95
04/06/2024	12.393	12.900	85,70
05/06/2024	11.958	12.465	85,45

UHE Santo Antônio

Data	Vazão Afluyente (m ³ /s)	Vazão Defluente (m ³ /s)	Nível (m)
01/06/2024	15.196	15.196	71,27
02/06/2024	14.533	14.500	71,28
03/06/2024	13.967	13.900	71,30
04/06/2024	13.400	13.500	71,27
05/06/2024	12.345	12.345	71,27

Porto Velho - 15400000

Data	Cota (m)	Vazão (m ³ /s)
02/06/2024	8,11	13.913
03/06/2024	7,70	12.980
04/06/2024	7,56	12.672
05/06/2024	7,19	11.858
06/06/2024	6,96	11.375

* Média do dia 06/06/2024 até 12:15.

Rio Madeira



Porto Velho

Legenda:



Usina Hidrelétrica



Estação fluviométrica

Fonte de dados: ONS e [HidroWeb](#).

*Dados consistidos sujeitos a novas revisões.

VAZÃO NATURAL - UHE JIRAU

Saiba mais sobre os termos técnicos da operação dos reservatórios no [Glossário do Sistema de Acompanhamento de Reservatórios - SAR da ANA](#)

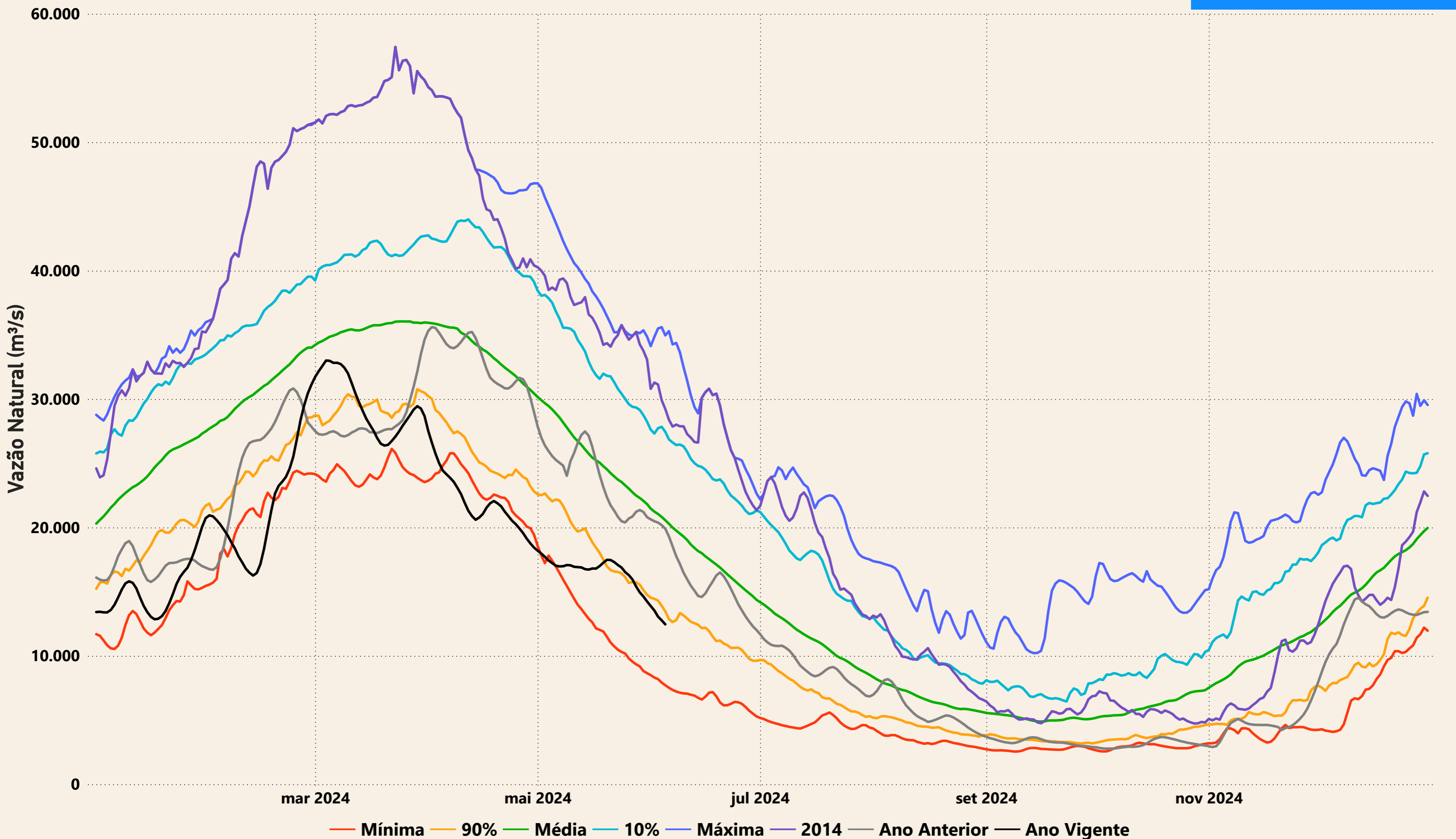

Evolução do nível nas UHE's do Rio Madeira

UHE Jirau

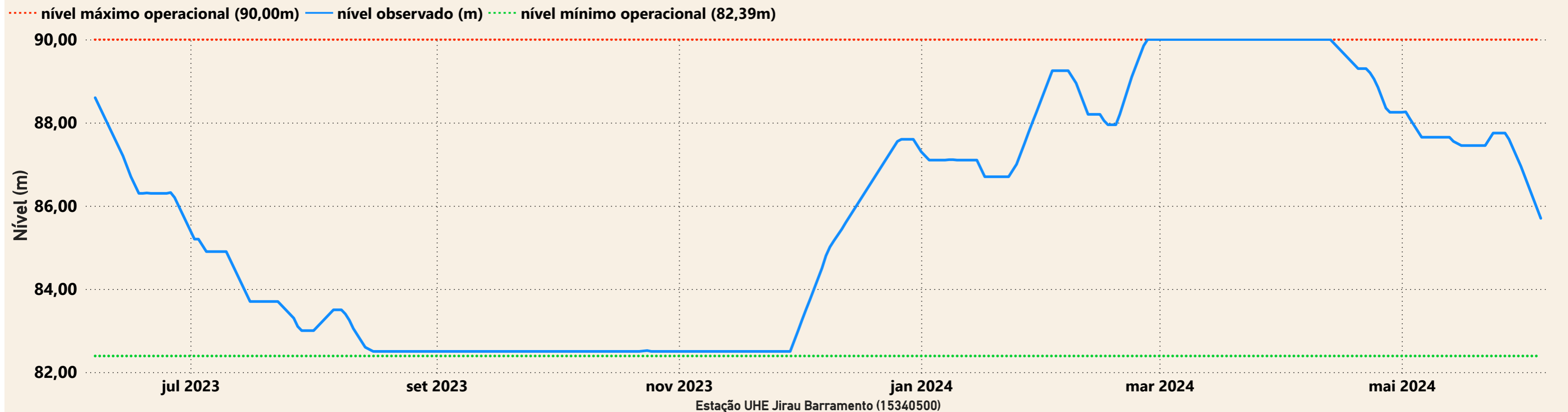

UHE Santo Antônio

