

Acompanhamento da Bacia do Rio Madeira

Data do boletim

09/10/2024

Localização da bacia do Rio Madeira:



Humaitá - 15630000

Data	Cota (m)	Vazão (m ³ /s)
05/10/2024	s/inf.	s/inf.
06/10/2024	s/inf.	s/inf.
07/10/2024	s/inf.	s/inf.
08/10/2024	s/inf.	s/inf.
09/10/2024	s/inf.	s/inf.

* Média do dia 09/10/2024 até 09:30.

Abunã - 15320002

Data	Cota (m)	Vazão (m ³ /s)
05/10/2024	8,51	3.142
06/10/2024	8,51	3.139
07/10/2024	8,49	3.119
08/10/2024	8,46	3.084
09/10/2024	8,44	3.071

* Média do dia 09/10/2024 até 09:30.

UHE Jirau

Data	Vazão Afluyente (m ³ /s)	Vazão Defluente (m ³ /s)	Nível (m)
04/10/2024	2.157	2.202	82,49
05/10/2024	2.120	2.105	82,50
06/10/2024	2.126	2.126	82,50
07/10/2024	2.144	2.144	82,50
08/10/2024	2.066	2.066	82,50

UHE Santo Antônio

Data	Vazão Afluyente (m ³ /s)	Vazão Defluente (m ³ /s)	Nível (m)
04/10/2024	2.159	2.059	70,53
05/10/2024	2.128	2.228	70,50
06/10/2024	2.136	2.136	70,50
07/10/2024	2.102	2.102	70,50
08/10/2024	2.099	2.066	70,51

Porto Velho - 15400000

Data	Cota (m)	Vazão (m ³ /s)
05/10/2024	0,43	1.937
06/10/2024	0,39	1.902
07/10/2024	0,34	1.852
08/10/2024	0,33	1.839
09/10/2024	0,34	1.850

* Média do dia 09/10/2024 até 09:15.

Rio Madeira



Porto Velho

Legenda:



Fonte de dados: ONS e [HidroWeb](#).
*Dados consistidos sujeitos a novas revisões.

VAZÃO NATURAL - UHE JIRAU

Saiba mais sobre os termos técnicos da operação dos reservatórios no [Glossário do Sistema de Acompanhamento de Reservatórios - SAR da ANA](#)

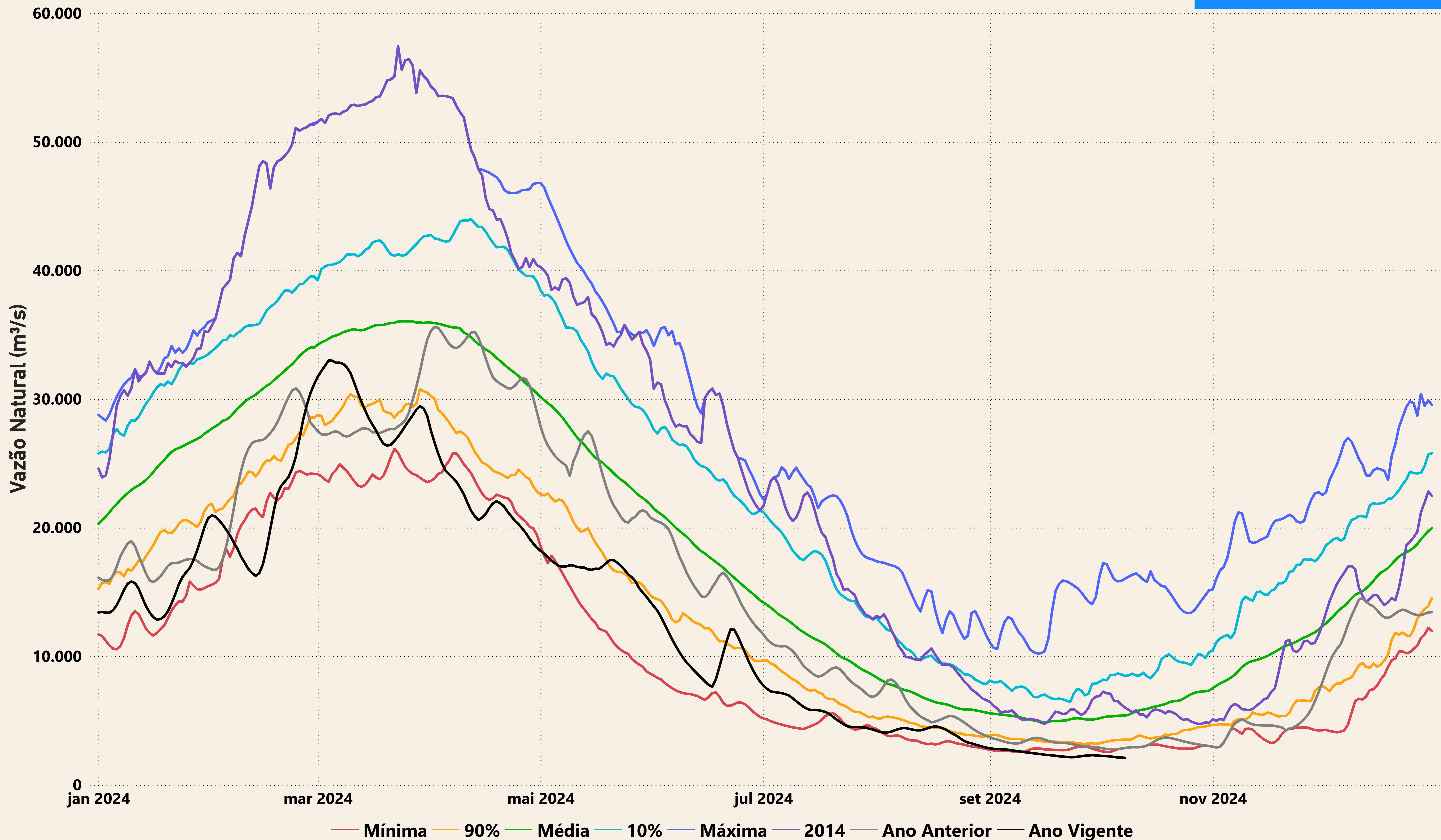

Evolução do nível nas UHE's do Rio Madeira

UHE Jirau

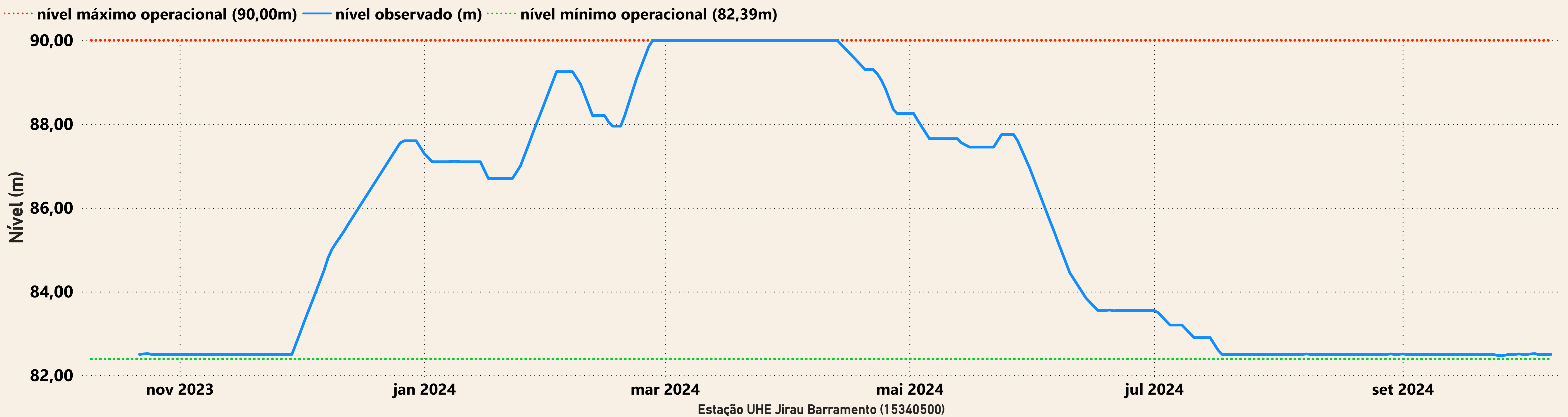

UHE Santo Antônio

