

Acompanhamento da Bacia do Rio Madeira

Data do boletim

04/06/2024

Localização da bacia do Rio Madeira:



Abunã - 15320002

Data	Cota (m)	Vazão (m³/s)
31/05/2024	15,83	14.202
01/06/2024	15,74	14.031
02/06/2024	14,94	12.430
03/06/2024	14,64	11.871
04/06/2024	14,38	11.389

* Média do dia 04/06/2024 até 12:30.

UHE Jirau

Data	Vazão Afluyente (m³/s)	Vazão Defluente (m³/s)	Nível (m)
30/05/2024	14.129	14.764	86,95
31/05/2024	14.532	15.083	86,71
01/06/2024	14.443	15.040	86,45
02/06/2024	13.980	14.554	86,20
03/06/2024	13.022	13.582	85,95

UHE Santo Antônio

Data	Vazão Afluyente (m³/s)	Vazão Defluente (m³/s)	Nível (m)
30/05/2024	14.837	14.804	71,29
31/05/2024	14.962	15.029	71,27
01/06/2024	15.196	15.196	71,27
02/06/2024	14.820	14.787	71,28
03/06/2024	13.594	13.527	71,30

Humaitá - 15630000

Data	Cota (m)	Vazão (m³/s)
31/05/2024	15,13	15.393
01/06/2024	15,01	15.080
02/06/2024	14,90	14.817
03/06/2024	14,79	14.518
04/06/2024	14,61	14.083

* Média do dia 04/06/2024 até 12:30.

Porto Velho - 15400000

Data	Cota (m)	Vazão (m³/s)
31/05/2024	8,32	14.391
01/06/2024	8,25	14.227
02/06/2024	8,11	13.917
03/06/2024	7,70	12.980
04/06/2024	7,67	12.914

* Média do dia 04/06/2024 até 12:15.

Rio Madeira



Porto Velho

Legenda:



Usina Hidrelétrica



Estação fluviométrica

Fonte de dados: ONS e [HidroWeb](#).

*Dados consistidos sujeitos a novas revisões.

VAZÃO NATURAL - UHE JIRAU

Saiba mais sobre os termos técnicos da operação dos reservatórios no [Glossário do Sistema de Acompanhamento de Reservatórios - SAR da ANA](#)

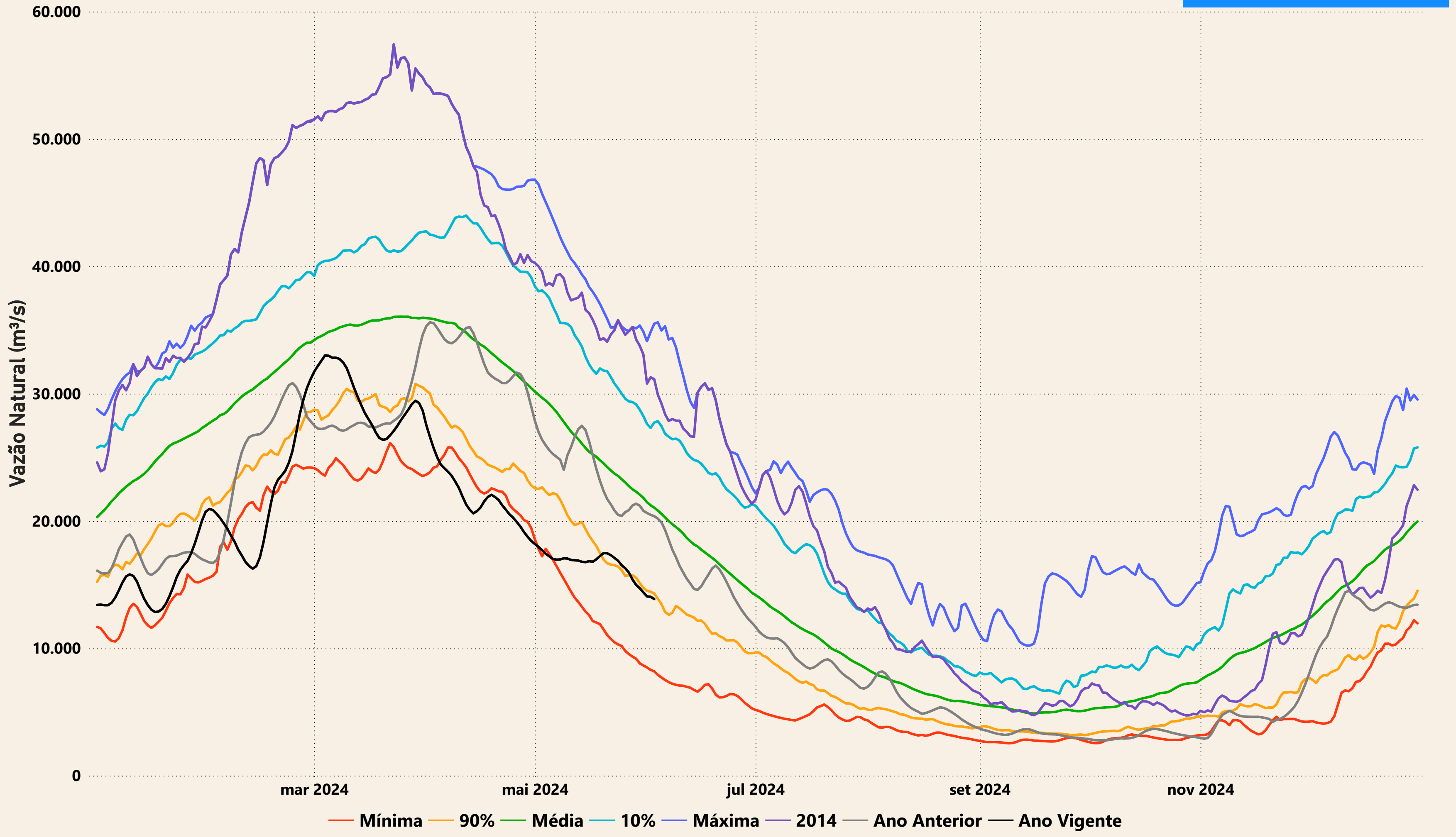

Evolução do nível nas UHE's do Rio Madeira

UHE Jirau

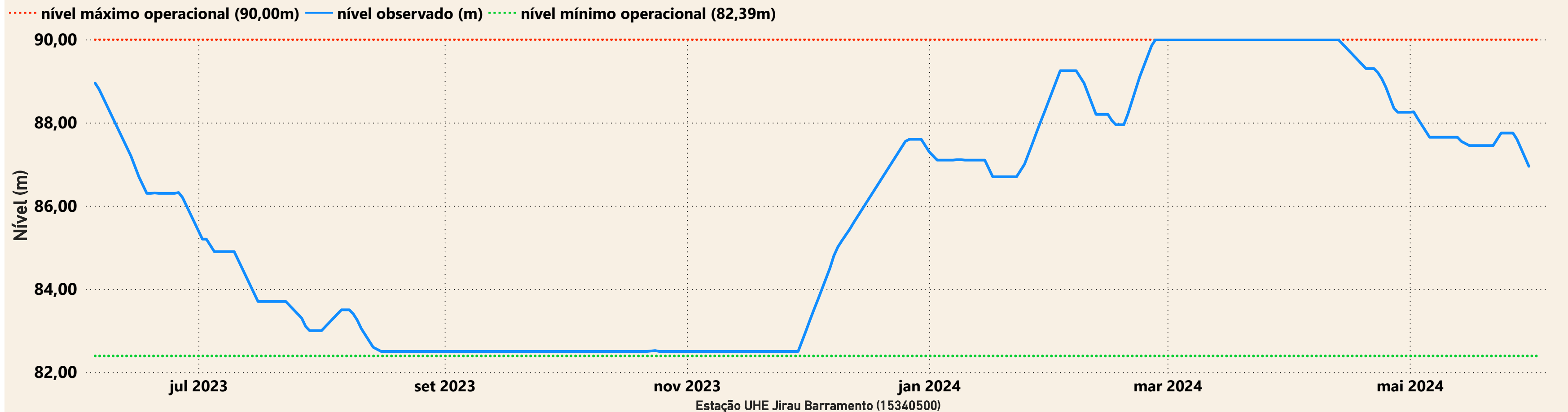

UHE Santo Antônio

