

Acompanhamento da Bacia do Rio Madeira

Data do boletim

27/05/2024

Localização da bacia do Rio Madeira:



Abunã - 15320002

Data	Cota (m)	Vazão (m³/s)
23/05/2024	17,06	16.943
24/05/2024	17,06	16.928
25/05/2024	17,07	16.968
26/05/2024	17,08	16.994
27/05/2024	17,02	16.832

* Média do dia 27/05/2024 até 12:30.

UHE Jirau

Data	Vazão Afluyente (m³/s)	Vazão Defluente (m³/s)	Nível (m)
22/05/2024	17.534	17.144	87,60
23/05/2024	16.782	16.392	87,75
24/05/2024	16.440	16.440	87,75
25/05/2024	16.969	16.969	87,75
26/05/2024	17.227	17.227	87,75

UHE Santo Antônio

Data	Vazão Afluyente (m³/s)	Vazão Defluente (m³/s)	Nível (m)
22/05/2024	17.087	17.154	71,27
23/05/2024	16.187	16.120	71,29
24/05/2024	16.043	16.076	71,28
25/05/2024	16.647	16.614	71,29
26/05/2024	16.783	16.783	71,29

Humaitá - 15630000

Data	Cota (m)	Vazão (m³/s)
23/05/2024	17,42	17.756
24/05/2024	17,23	18.563
25/05/2024	16,58	17.127
26/05/2024	15,66	16.773
27/05/2024	15,66	16.777

* Média do dia 27/05/2024 até 12:30.

Porto Velho - 15400000

Data	Cota (m)	Vazão (m³/s)
23/05/2024	8,99	15.991
24/05/2024	8,94	15.882
25/05/2024	9,04	16.124
26/05/2024	9,09	16.240
27/05/2024	s/inf.	s/inf.

* Telemetria inoperante

Rio Madeira



Porto Velho

Legenda:



Usina Hidrelétrica



Estação fluviométrica

Fonte de dados: ONS e [HidroWeb](#).

*Dados consistidos sujeitos a novas revisões.

VAZÃO NATURAL - UHE JIRAU

Saiba mais sobre os termos técnicos da operação dos reservatórios no [Glossário do Sistema de Acompanhamento de Reservatórios - SAR da ANA](#)

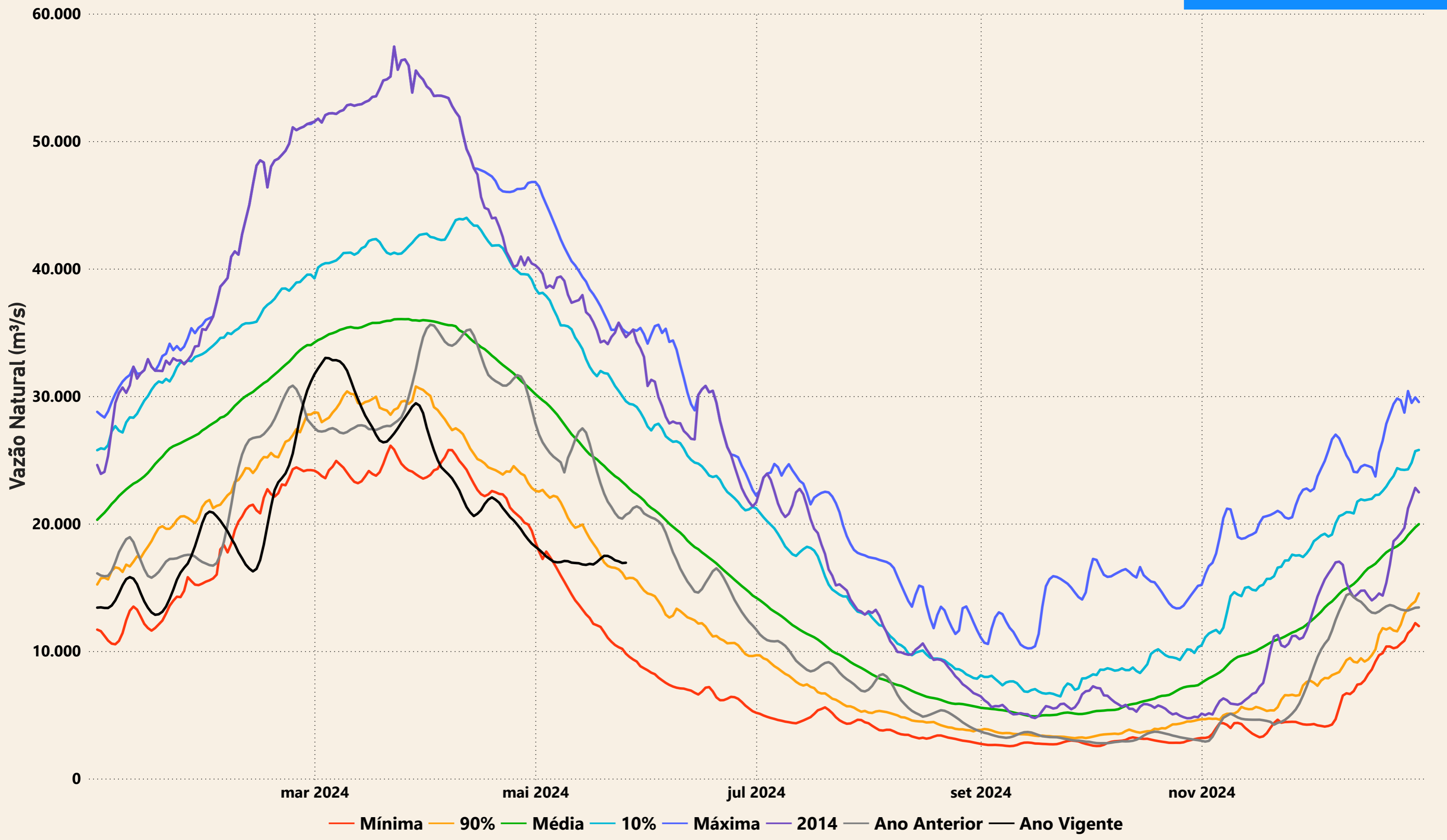

Evolução do nível nas UHE's do Rio Madeira

UHE Jirau

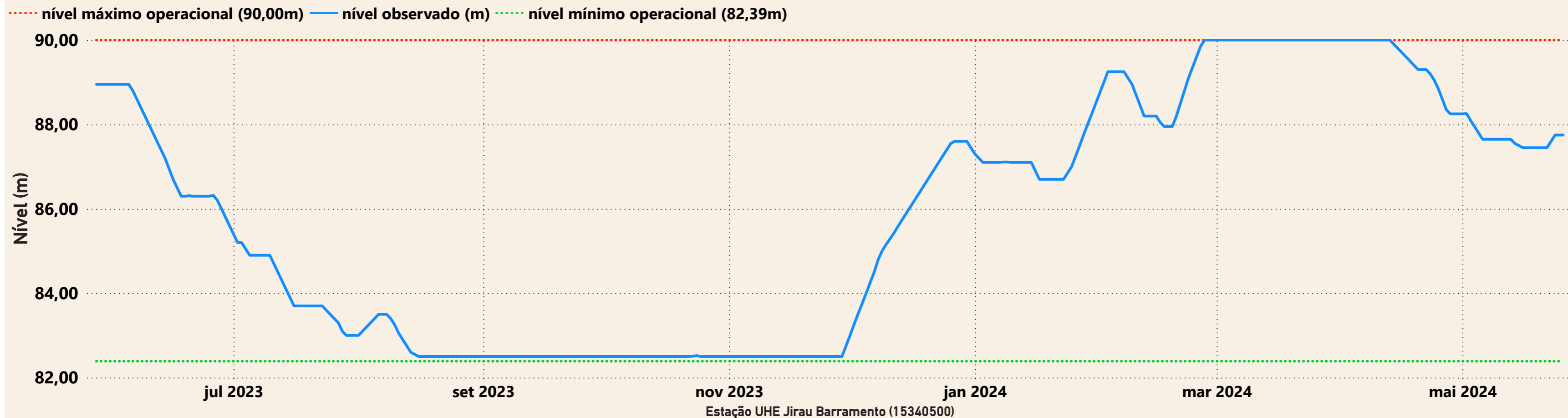

UHE Santo Antônio

