

Acompanhamento da Bacia do Rio Madeira

Data do boletim

22/02/2024



Gostaríamos de saber qual a sua opinião quanto a esse boletim.

Assim, você nos ajuda a melhorar os nossos produtos.

Basta clicar [aqui](#) e responder a 2 perguntas.

Obrigado!

Localização da bacia do Rio Madeira:



Humaitá - 15630000

Data	Cota (m)	Vazão (m ³ /s)
18/02/2024	18,96	25.602
19/02/2024	19,33	26.592
20/02/2024	19,25	26.398
21/02/2024	20,39	29.478
22/02/2024	20,49	29.751

* Média do dia 22/02/2024 até 10:30.

Abunã - 15320002

Data	Cota (m)	Vazão (m ³ /s)
18/02/2024	17,98	19.173
19/02/2024	18,44	20.372
20/02/2024	18,60	20.798
21/02/2024	18,70	21.067
22/02/2024	s/inf.	s/inf.

* Média do dia 22/02/2024 até 10:30.

UHE Jirau

Data	Vazão Afluyente (m ³ /s)	Vazão Defluente (m ³ /s)	Nível (m)
17/02/2024	19.846	19.846	87,95
18/02/2024	21.806	21.806	87,95
19/02/2024	23.596	22.880	88,20
20/02/2024	23.648	22.770	88,50
21/02/2024	23.995	23.117	88,80

UHE Santo Antônio

Data	Vazão Afluyente (m ³ /s)	Vazão Defluente (m ³ /s)	Nível (m)
17/02/2024	19.204	19.204	71,28
18/02/2024	21.328	21.361	71,27
19/02/2024	22.449	22.449	71,27
20/02/2024	22.647	22.614	71,28
21/02/2024	22.963	22.963	71,28

Porto Velho - 15400000

Data	Cota (m)	Vazão (m ³ /s)
18/02/2024	10,78	20.608
19/02/2024	11,37	22.225
20/02/2024	11,53	22.687
21/02/2024	11,70	23.165
22/02/2024	11,82	23.505

* Média do dia 22/02/2024 até 10:15.

Rio Madeira



Porto Velho

Legenda:



Usina Hidrelétrica



Estação fluviométrica

Fonte de dados: ONS e [HidroWeb](#).
*Dados consistidos sujeitos a novas revisões.

VAZÃO NATURAL - UHE JIRAU

Saiba mais sobre os termos técnicos da operação dos reservatórios no [Glossário do Sistema de Acompanhamento de Reservatórios - SAR da ANA](#)

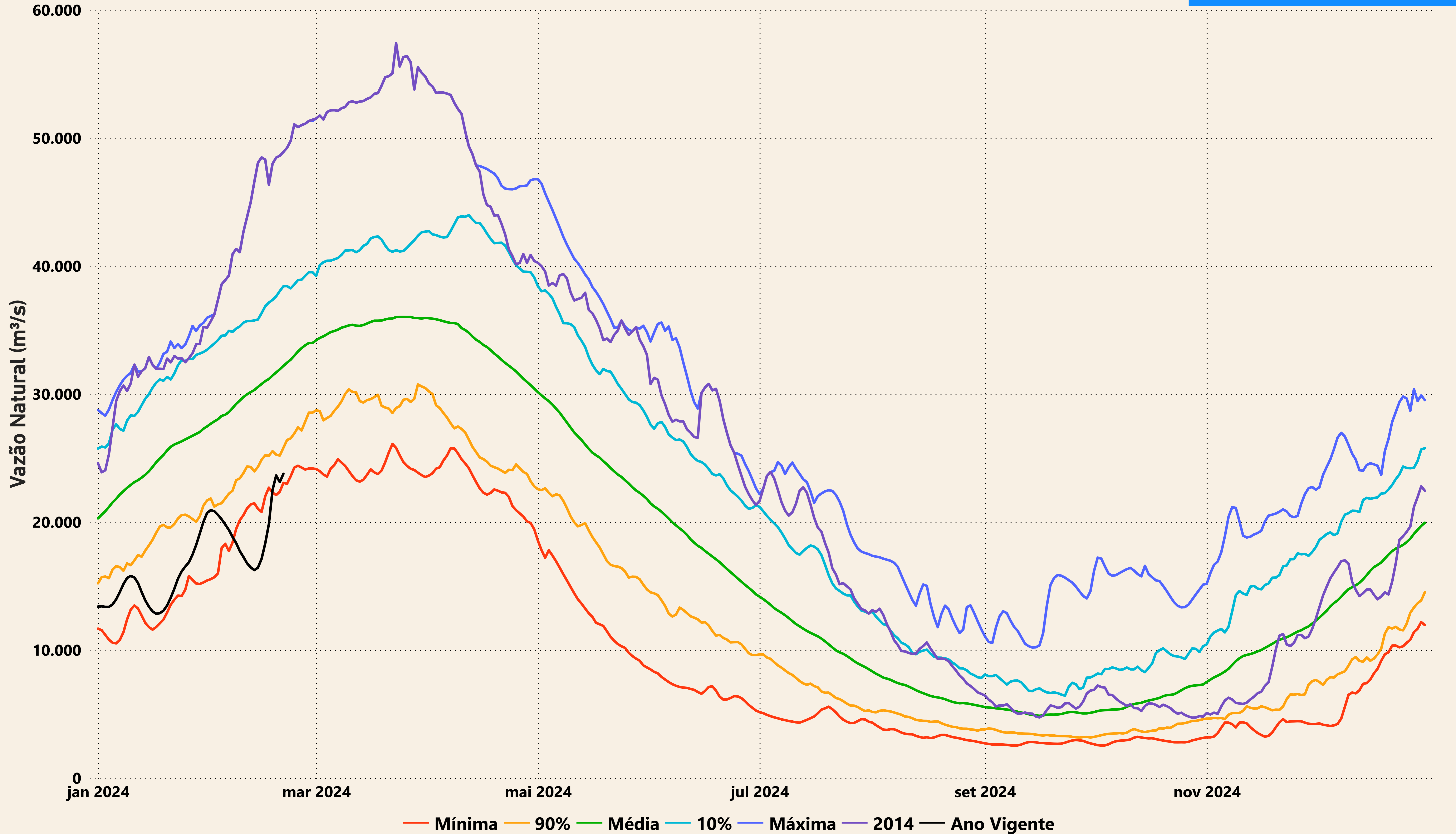

— Mínima — 90% — Média — 10% — Máxima — 2014 — Ano Vigente

Evolução do nível nas UHE's do Rio Madeira

UHE Jirau

----- nível máximo operacional (90,00m) — nível observado (m) ----- nível mínimo operacional (82,39m)

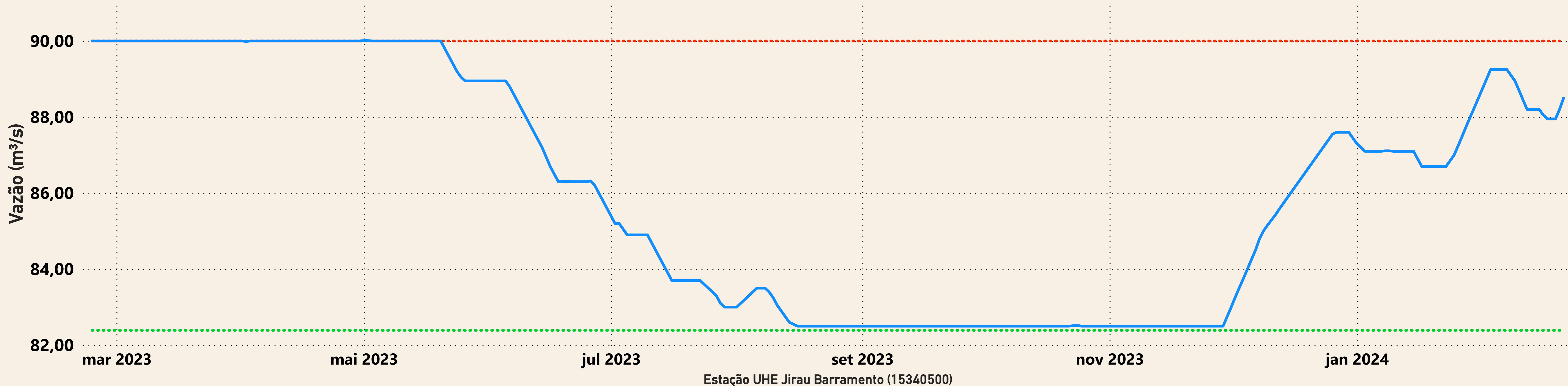

UHE Santo Antônio

----- nível mínimo operacional (70,50m) — nível observado (m) ----- nível máximo operacional (71,30m) ----- nível máximo maximorum (72,00m)

