

# Acompanhamento da Bacia do Rio Madeira

**Data do boletim**

**08/07/2024**

*Localização da bacia do Rio Madeira:*



**Humaitá - 15630000**

Data	Cota (m)	Vazão (m <sup>3</sup> /s)
04/07/2024	12,15	8.433
05/07/2024	12,10	8.328
06/07/2024	12,05	8.233
07/07/2024	12,08	8.298
08/07/2024	12,12	8.381

*\* Média do dia 08/07/2024 até 09:30.*



**Abunã - 15320002**

Data	Cota (m)	Vazão (m <sup>3</sup> /s)
04/07/2024	11,88	7.424
05/07/2024	11,97	7.549
06/07/2024	12,06	7.672
07/07/2024	11,99	7.576
08/07/2024	11,88	7.418

*\* Média do dia 08/07/2024 até 09:30.*

**UHE Jirau**

Data	Vazão Afluyente (m <sup>3</sup> /s)	Vazão Defluente (m <sup>3</sup> /s)	Nível (m)
03/07/2024	7.125	7.288	83,30
04/07/2024	7.120	7.283	83,20
05/07/2024	7.457	7.457	83,20
06/07/2024	7.716	7.716	83,20
07/07/2024	7.524	7.524	83,20

**UHE Santo Antônio**

Data	Vazão Afluyente (m <sup>3</sup> /s)	Vazão Defluente (m <sup>3</sup> /s)	Nível (m)
03/07/2024	7.414	7.013	70,86
04/07/2024	7.590	7.189	70,98
05/07/2024	7.441	7.040	71,10
06/07/2024	7.563	7.162	71,22
07/07/2024	7.096	6.895	71,28

**Porto Velho - 15400000**

Data	Cota (m)	Vazão (m <sup>3</sup> /s)
04/07/2024	4,02	6.345
05/07/2024	3,95	6.236
06/07/2024	4,14	6.526
07/07/2024	4,24	6.673
08/07/2024	4,16	6.556

*\* Média do dia 08/07/2024 até 09:15.*

**Rio Madeira**



**Porto Velho**

*Legenda:*



Fonte de dados: ONS e [HidroWeb](#).  
*\*Dados consistidos sujeitos a novas revisões.*

## VAZÃO NATURAL - UHE JIRAU

Saiba mais sobre os termos técnicos da operação dos reservatórios no [Glossário do Sistema de Acompanhamento de Reservatórios - SAR da ANA](#)

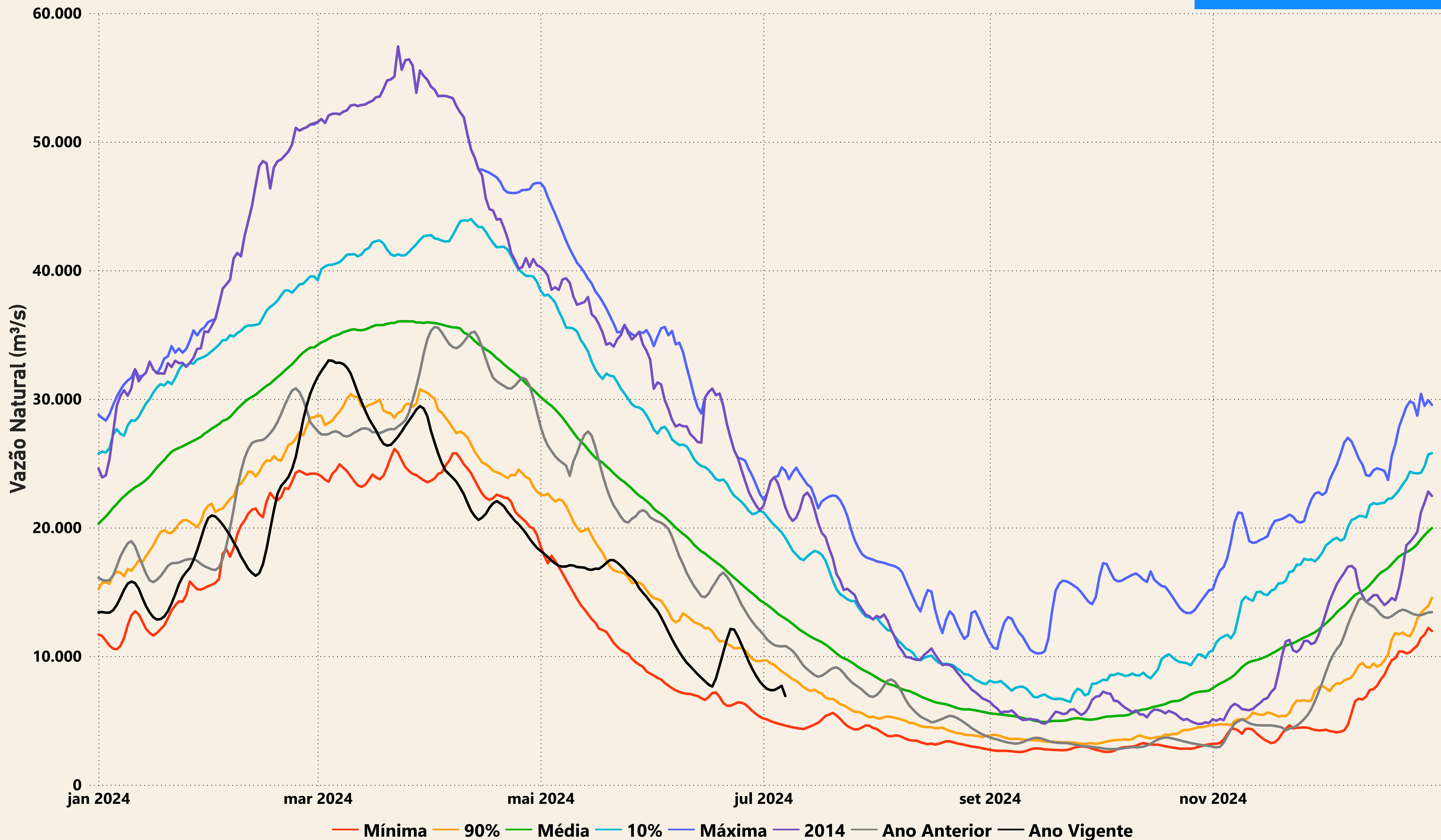



# Evolução do nível nas UHE's do Rio Madeira

## UHE Jirau

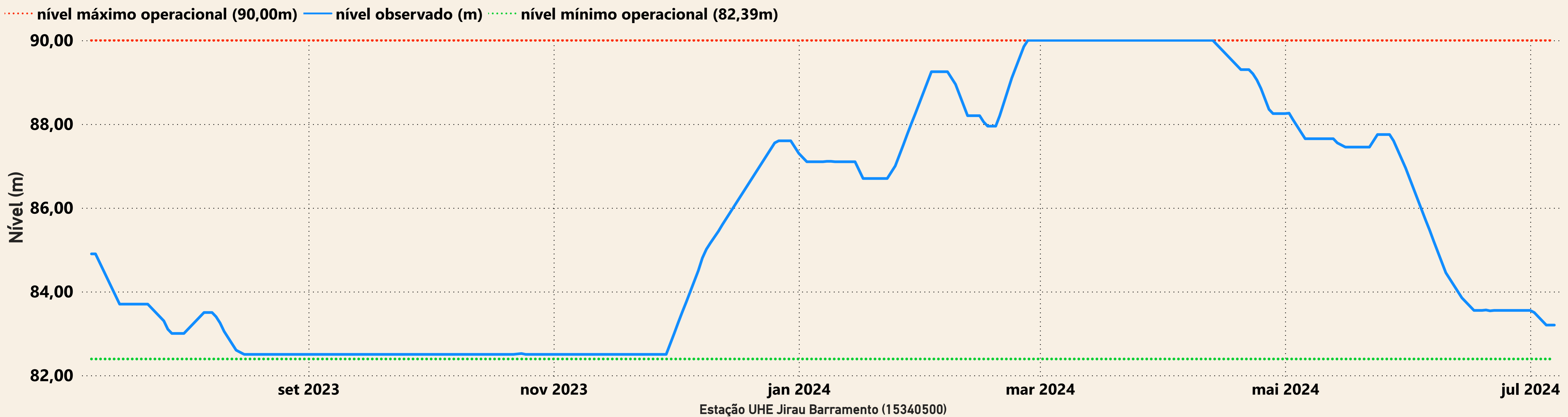

## UHE Santo Antônio

