

# Acompanhamento da Bacia do Rio Madeira

Data do boletim

08/03/2024



Gostaríamos de saber qual a sua opinião quanto a esse boletim.

Assim, você nos ajuda a melhorar os nossos produtos.

Basta clicar [aqui](#) e responder a 2 perguntas.

Obrigado!

Localização da bacia do Rio Madeira:



**Humaitá - 15630000**

Data	Cota (m)	Vazão (m <sup>3</sup> /s)
04/03/2024	21,90	34.902
05/03/2024	21,82	34.657
06/03/2024	22,63	39.205
07/03/2024	22,51	39.453
08/03/2024	22,89	42.693

\* Média do dia 08/03/2024 até 09:30.



**Abunã - 15320002**

Data	Cota (m)	Vazão (m <sup>3</sup> /s)
04/03/2024	21,16	31.191
05/03/2024	21,23	31.532
06/03/2024	21,27	31.703
07/03/2024	21,25	31.630
08/03/2024	s/inf.	s/inf.

\* Média do dia 08/03/2024 até 09:30.

**UHE Jirau**

Data	Vazão Afluyente (m <sup>3</sup> /s)	Vazão Defluente (m <sup>3</sup> /s)	Nível (m)
03/03/2024	32.816	32.816	90,00
04/03/2024	33.052	33.052	90,00
05/03/2024	33.239	33.239	90,00
06/03/2024	33.599	33.599	90,00
07/03/2024	33.423	33.423	90,00

**UHE Santo Antônio**

Data	Vazão Afluyente (m <sup>3</sup> /s)	Vazão Defluente (m <sup>3</sup> /s)	Nível (m)
03/03/2024	32.436	32.403	71,29
04/03/2024	32.545	32.612	71,27
05/03/2024	32.481	32.381	71,30
06/03/2024	32.722	32.755	71,29
07/03/2024	32.743	32.776	71,28

**Porto Velho - 15400000**

Data	Cota (m)	Vazão (m <sup>3</sup> /s)
04/03/2024	14,44	31.499
05/03/2024	14,44	31.503
06/03/2024	14,54	31.821
07/03/2024	14,59	31.980
08/03/2024	14,58	31.959

\* Média do dia 08/03/2024 até 09:15.

Rio Madeira



Porto Velho

Legenda:



Usina Hidrelétrica



Estação fluviométrica

Fonte de dados: ONS e [HidroWeb](#).  
\*Dados consistidos sujeitos a novas revisões.

## VAZÃO NATURAL - UHE JIRAU

Saiba mais sobre os termos técnicos da operação dos reservatórios no [Glossário do Sistema de Acompanhamento de Reservatórios - SAR da ANA](#)

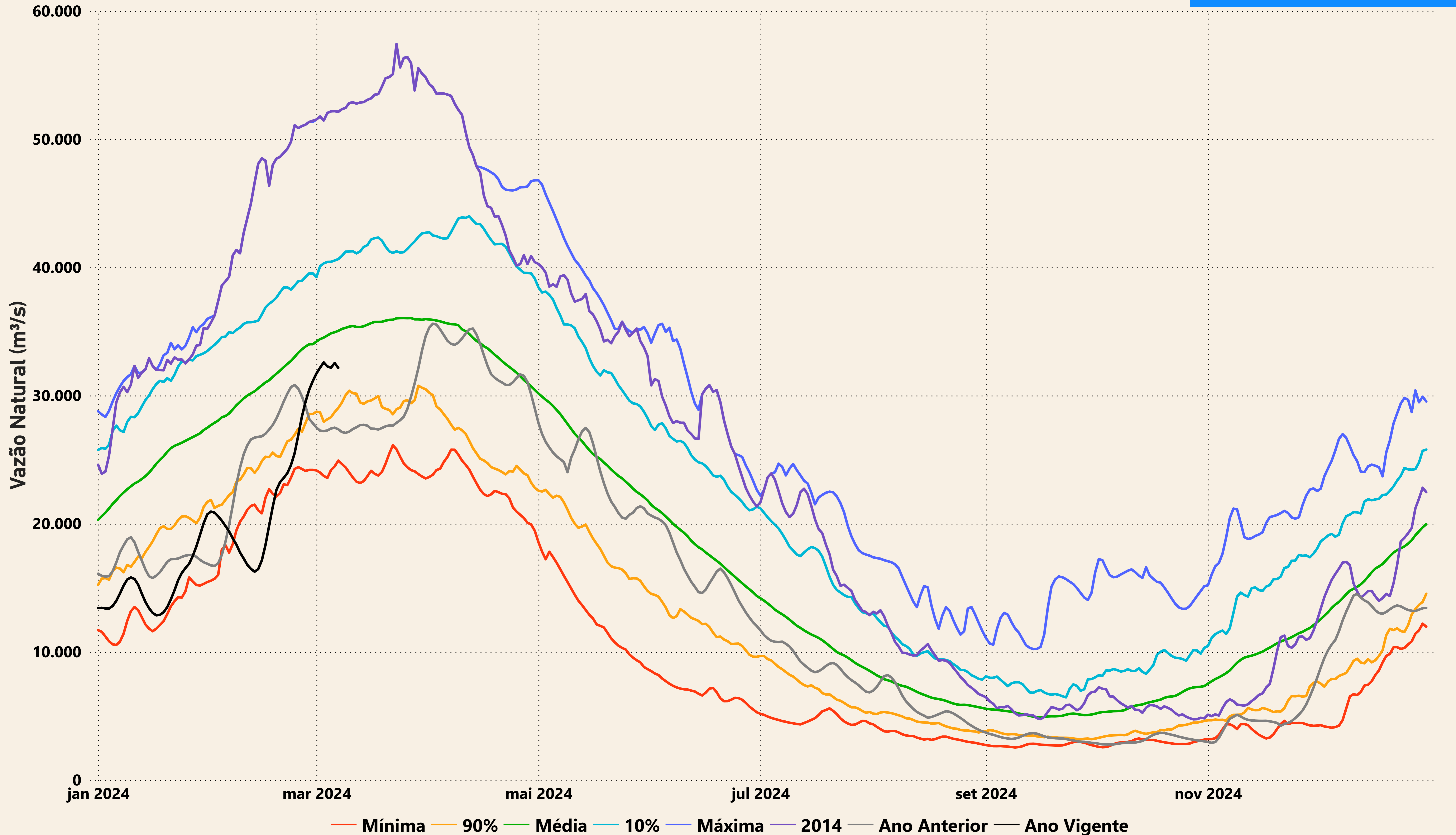

# Evolução do nível nas UHE's do Rio Madeira

## UHE Jirau

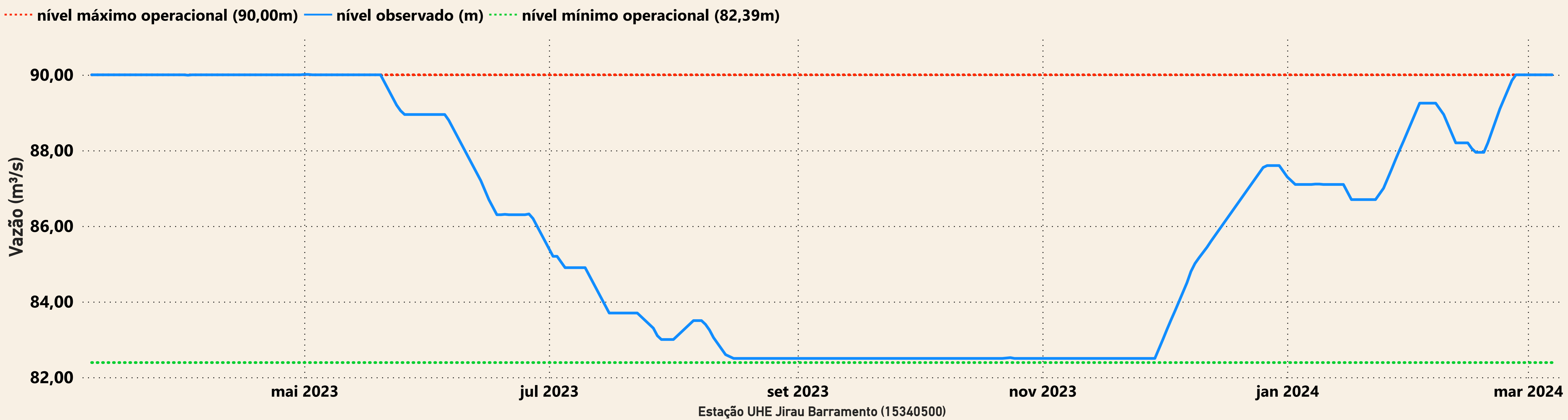

## UHE Santo Antônio

