

Acompanhamento da Bacia do Rio Madeira

Data do boletim

24/05/2024

Localização da bacia do Rio Madeira:



Humaitá - 15630000

Data	Cota (m)	Vazão (m³/s)
20/05/2024	16,90	20.213
21/05/2024	16,79	19.907
22/05/2024	16,15	18.121
23/05/2024	16,02	17.758
24/05/2024	16,79	19.916

* Média do dia 24/05/2024 até 12:30.

Abunã - 15320002

Data	Cota (m)	Vazão (m³/s)
20/05/2024	17,19	17.234
21/05/2024	17,17	17.199
22/05/2024	17,11	17.044
23/05/2024	17,06	16.942
24/05/2024	17,07	16.968

* Média do dia 24/05/2024 até 12:30.

UHE Jirau

Data	Vazão Afluyente (m³/s)	Vazão Defluente (m³/s)	Nível (m)
19/05/2024	17.118	17.118	87,45
20/05/2024	18.000	18.000	87,45
21/05/2024	17.623	17.623	87,45
22/05/2024	17.534	17.144	87,60
23/05/2024	16.782	16.392	87,75

UHE Santo Antônio

Data	Vazão Afluyente (m³/s)	Vazão Defluente (m³/s)	Nível (m)
19/05/2024	17.479	17.479	71,29
20/05/2024	18.059	18.126	71,27
21/05/2024	18.141	18.074	71,29
22/05/2024	17.487	17.554	71,27
23/05/2024	16.687	16.620	71,29

Porto Velho - 15400000

Data	Cota (m)	Vazão (m³/s)
20/05/2024	9,64	17.606
21/05/2024	9,62	17.558
22/05/2024	9,43	17.076
23/05/2024	8,99	15.991
24/05/2024	8,98	15.970

* Média do dia 24/05/2024 até 12:15.

Rio Madeira



Porto Velho

Legenda:



Usina Hidrelétrica



Estação fluviométrica

Fonte de dados: ONS e [HidroWeb](#).

*Dados consistidos sujeitos a novas revisões.

VAZÃO NATURAL - UHE JIRAU

Saiba mais sobre os termos técnicos da operação dos reservatórios no [Glossário do Sistema de Acompanhamento de Reservatórios - SAR da ANA](#)

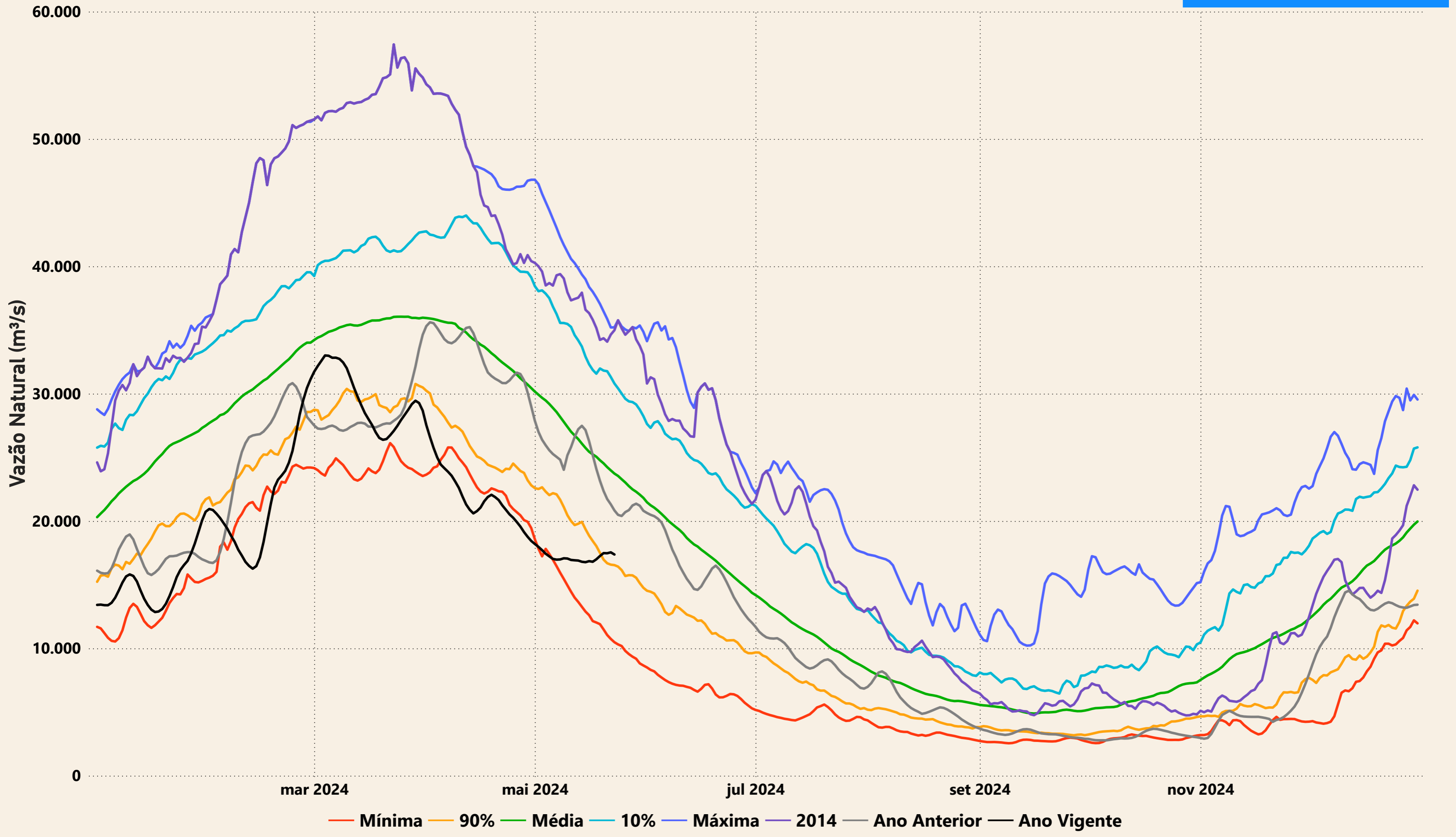

Evolução do nível nas UHE's do Rio Madeira

UHE Jirau

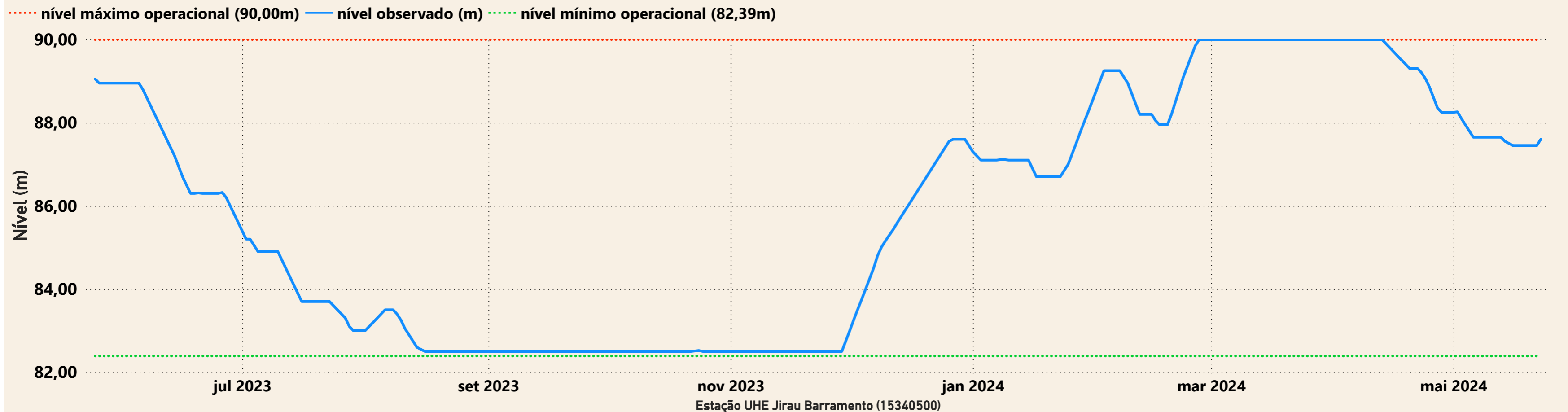

UHE Santo Antônio

