

# Acompanhamento da Bacia do Rio Madeira

Data do boletim

22/05/2024

Localização da bacia do Rio Madeira:



### Humaitá - 15630000

| Data       | Cota (m) | Vazão (m <sup>3</sup> /s) |
|------------|----------|---------------------------|
| 18/05/2024 | 16,80    | 19.956                    |
| 19/05/2024 | 16,65    | 19.521                    |
| 20/05/2024 | 16,90    | 20.223                    |
| 21/05/2024 | 16,79    | 19.907                    |
| 22/05/2024 | 16,05    | 17.821                    |

\* Média do dia 22/05/2024 até 11:30.

### Abunã - 15320002

| Data       | Cota (m) | Vazão (m <sup>3</sup> /s) |
|------------|----------|---------------------------|
| 18/05/2024 | 17,09    | 16.997                    |
| 19/05/2024 | 17,17    | 17.184                    |
| 20/05/2024 | 17,19    | 17.234                    |
| 21/05/2024 | 17,17    | 17.199                    |
| 22/05/2024 | 17,14    | 17.125                    |

\* Média do dia 22/05/2024 até 12:30.

### UHE Jirau

| Data       | Vazão Afluyente (m <sup>3</sup> /s) | Vazão Defluente (m <sup>3</sup> /s) | Nível (m) |
|------------|-------------------------------------|-------------------------------------|-----------|
| 17/05/2024 | 16.409                              | 16.409                              | 87,45     |
| 18/05/2024 | 16.841                              | 16.841                              | 87,45     |
| 19/05/2024 | 18.117                              | 18.117                              | 87,45     |
| 20/05/2024 | 18.403                              | 18.403                              | 87,45     |
| 21/05/2024 | 18.123                              | 18.123                              | 87,45     |

### UHE Santo Antônio

| Data       | Vazão Afluyente (m <sup>3</sup> /s) | Vazão Defluente (m <sup>3</sup> /s) | Nível (m) |
|------------|-------------------------------------|-------------------------------------|-----------|
| 17/05/2024 | 16.292                              | 16.225                              | 71,30     |
| 18/05/2024 | 16.359                              | 16.392                              | 71,29     |
| 19/05/2024 | 17.479                              | 17.479                              | 71,29     |
| 20/05/2024 | 18.042                              | 18.109                              | 71,27     |
| 21/05/2024 | 18.041                              | 17.974                              | 71,29     |

### Porto Velho - 15400000

| Data       | Cota (m) | Vazão (m <sup>3</sup> /s) |
|------------|----------|---------------------------|
| 18/05/2024 | 8,95     | 15.901                    |
| 19/05/2024 | 9,28     | 16.703                    |
| 20/05/2024 | 9,63     | 17.600                    |
| 21/05/2024 | 9,62     | 17.558                    |
| 22/05/2024 | 9,51     | 17.299                    |

\* Média do dia 22/05/2024 até 12:15.

Rio Madeira



Porto Velho

Legenda:



Usina Hidrelétrica



Estação fluviométrica

Fonte de dados: ONS e [HidroWeb](#).

\*Dados consistidos sujeitos a novas revisões.

## VAZÃO NATURAL - UHE JIRAU

Saiba mais sobre os termos técnicos da operação dos reservatórios no [Glossário do Sistema de Acompanhamento de Reservatórios - SAR da ANA](#)

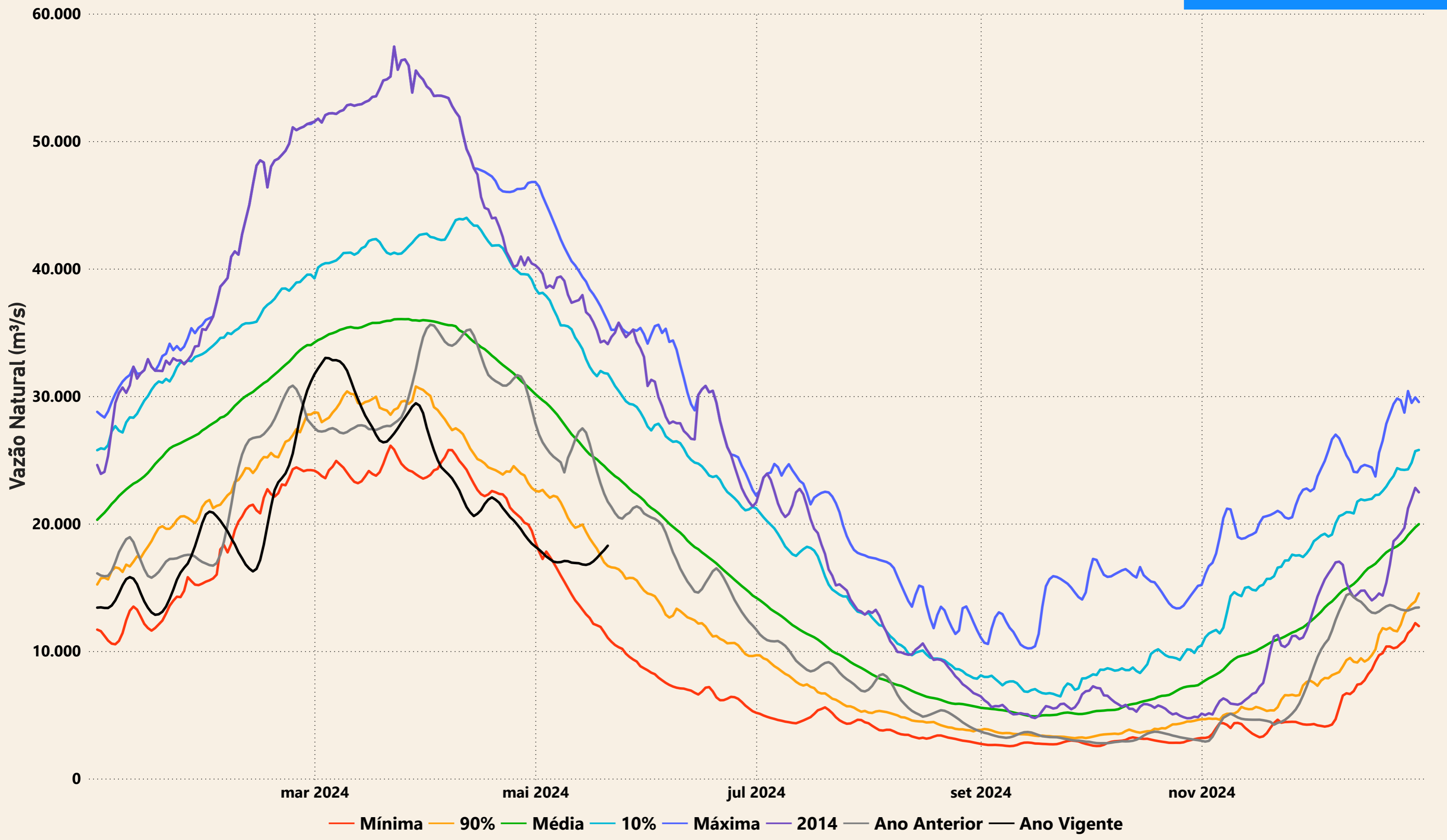

# Evolução do nível nas UHE's do Rio Madeira

## UHE Jirau

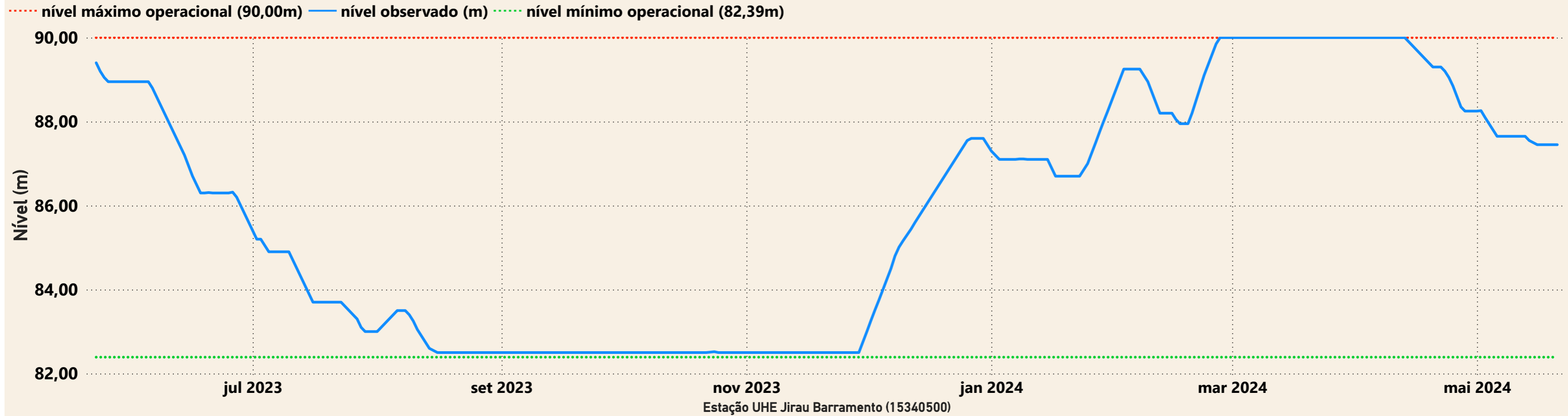

## UHE Santo Antônio

