

# Acompanhamento da Bacia do Rio Madeira

Data do boletim

17/05/2024

Localização da bacia do Rio Madeira:



**Abunã - 15320002**

Data	Cota (m)	Vazão (m <sup>3</sup> /s)
13/05/2024	17,04	16.900
14/05/2024	17,10	17.022
15/05/2024	17,07	16.963
16/05/2024	17,08	16.978
17/05/2024	17,05	16.910

\* Média do dia 17/05/2024 até 11:30.

**UHE Jirau**

Data	Vazão Afluyente (m <sup>3</sup> /s)	Vazão Defluente (m <sup>3</sup> /s)	Nível (m)
12/05/2024	16.578	16.578	87,65
13/05/2024	16.430	16.690	87,55
14/05/2024	17.156	17.286	87,50
15/05/2024	17.028	17.158	87,45
16/05/2024	16.530	16.530	87,45

**UHE Santo Antônio**

Data	Vazão Afluyente (m <sup>3</sup> /s)	Vazão Defluente (m <sup>3</sup> /s)	Nível (m)
12/05/2024	16.534	16.467	71,29
13/05/2024	16.432	16.432	71,29
14/05/2024	16.979	17.012	71,28
15/05/2024	16.836	16.836	71,28
16/05/2024	16.713	16.713	71,28

**Humaitá - 15630000**

Data	Cota (m)	Vazão (m <sup>3</sup> /s)
13/05/2024	17,44	21.693
14/05/2024	17,37	21.511
15/05/2024	17,38	21.532
16/05/2024	17,37	21.495
17/05/2024	17,34	21.437

\* Média do dia 17/05/2024 até 11:30.

**Porto Velho - 15400000**

Data	Cota (m)	Vazão (m <sup>3</sup> /s)
13/05/2024	9,08	16.225
14/05/2024	9,22	16.561
15/05/2024	9,22	16.555
16/05/2024	9,24	16.613
17/05/2024	8,96	15.933

\* Média do dia 17/05/2024 até 11:15.

Rio Madeira



Porto Velho

Legenda:



Usina Hidrelétrica



Estação fluviométrica

Fonte de dados: ONS e [HidroWeb](#).

\*Dados consistidos sujeitos a novas revisões.

## VAZÃO NATURAL - UHE JIRAU

Saiba mais sobre os termos técnicos da operação dos reservatórios no [Glossário do Sistema de Acompanhamento de Reservatórios - SAR da ANA](#)

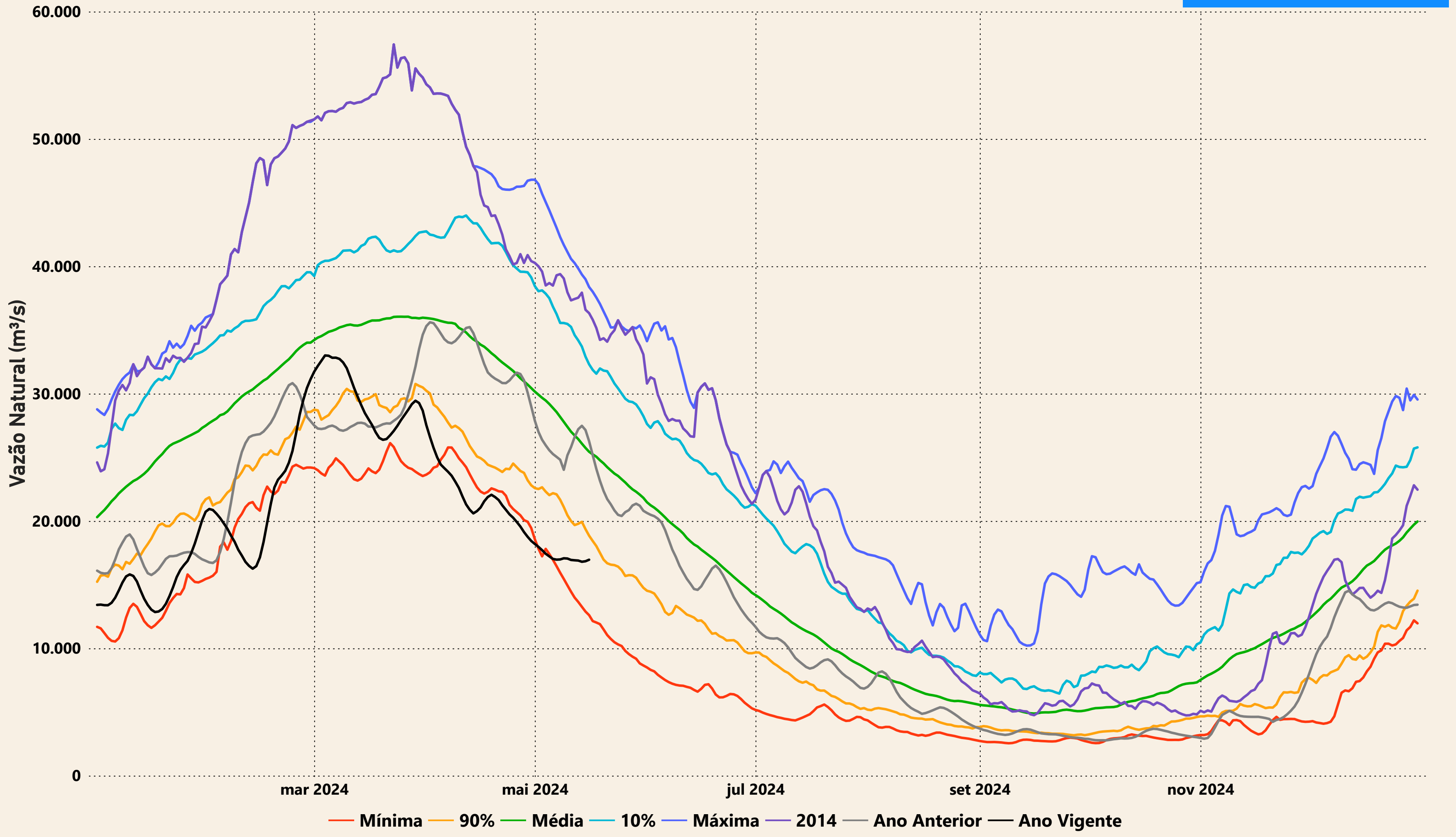

# Evolução do nível nas UHE's do Rio Madeira

## UHE Jirau

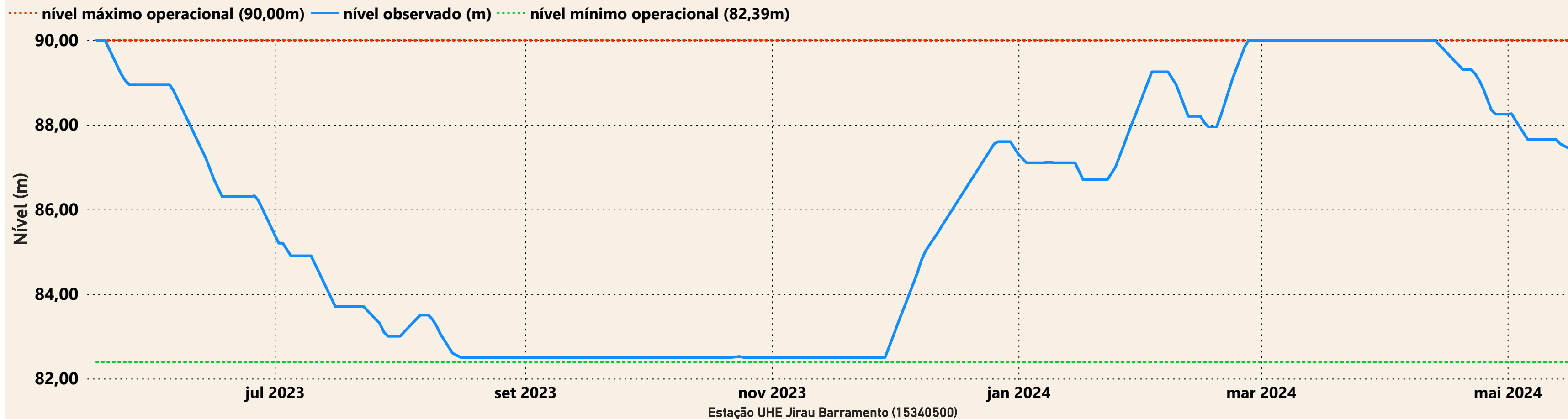

## UHE Santo Antônio

