

Acompanhamento da Bacia do Rio Madeira

Data do boletim

16/05/2024

Localização da bacia do Rio Madeira:



Abunã - 15320002

Data	Cota (m)	Vazão (m³/s)
12/05/2024	17,04	16.889
13/05/2024	17,04	16.900
14/05/2024	17,10	17.022
15/05/2024	17,07	16.963
16/05/2024	17,08	16.994

* Média do dia 16/05/2024 até 11:30.

UHE Jirau

Data	Vazão Afluyente (m³/s)	Vazão Defluente (m³/s)	Nível (m)
11/05/2024	17.007	17.007	87,65
12/05/2024	16.578	16.578	87,65
13/05/2024	16.430	16.690	87,55
14/05/2024	17.156	17.286	87,50
15/05/2024	17.028	17.158	87,45

UHE Santo Antônio

Data	Vazão Afluyente (m³/s)	Vazão Defluente (m³/s)	Nível (m)
11/05/2024	17.180	17.180	71,27
12/05/2024	16.515	16.448	71,29
13/05/2024	16.432	16.432	71,29
14/05/2024	16.979	17.012	71,28
15/05/2024	16.836	16.836	71,28

Humaitá - 15630000

Data	Cota (m)	Vazão (m³/s)
12/05/2024	17,55	21.960
13/05/2024	17,44	21.695
14/05/2024	17,37	21.511
15/05/2024	17,38	21.532
16/05/2024	17,37	21.503

* Média do dia 16/05/2024 até 11:30.

Porto Velho - 15400000

Data	Cota (m)	Vazão (m³/s)
12/05/2024	9,13	16.352
13/05/2024	9,08	16.224
14/05/2024	9,22	16.561
15/05/2024	9,22	16.555
16/05/2024	9,32	16.806

* Média do dia 16/05/2024 até 12:15.

Rio Madeira



Porto Velho

Legenda:



Usina Hidrelétrica



Estação fluviométrica

Fonte de dados: ONS e [HidroWeb](#).

*Dados consistidos sujeitos a novas revisões.

VAZÃO NATURAL - UHE JIRAU

Saiba mais sobre os termos técnicos da operação dos reservatórios no [Glossário do Sistema de Acompanhamento de Reservatórios - SAR da ANA](#)

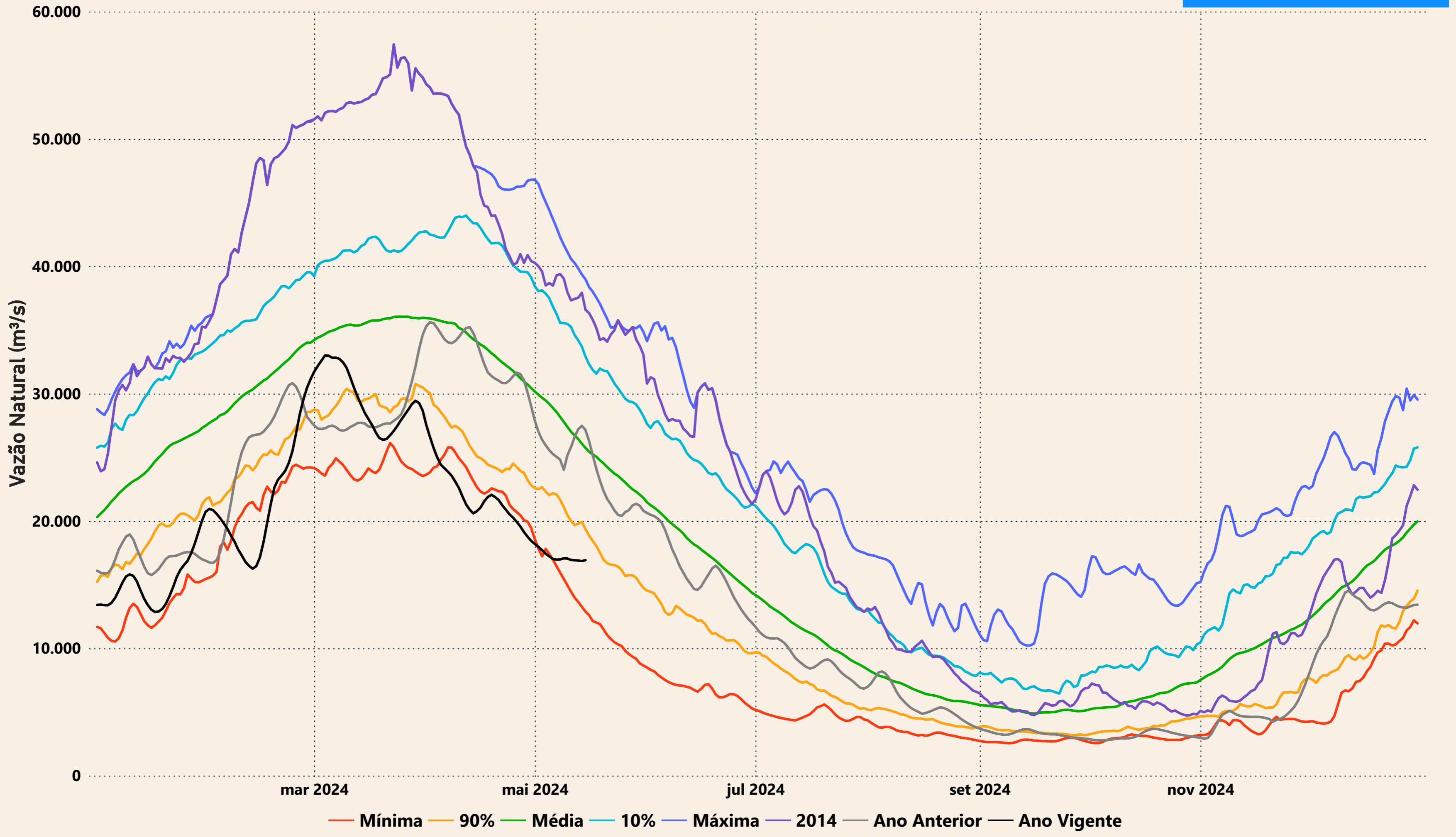

Evolução do nível nas UHE's do Rio Madeira

UHE Jirau

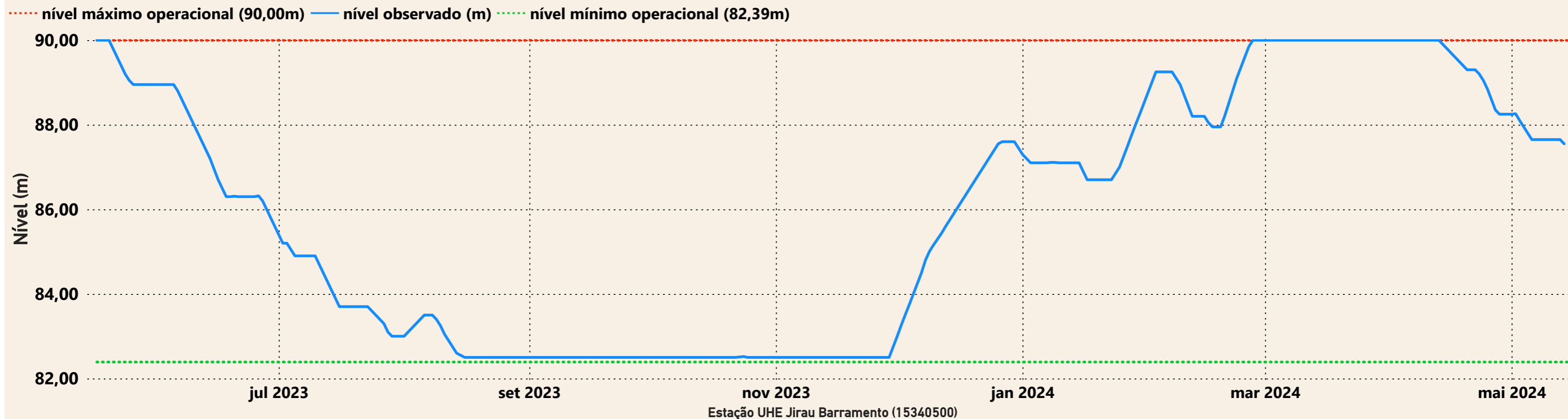

UHE Santo Antônio

